



GOBIERNO
DE ESPAÑA

MINISTERIO
DE EMPLEO Y
SEGURIDAD SOCIAL

SECRETARÍA DE ESTADO
DE LA SEGURIDAD SOCIAL

INTERVENCIÓN GENERAL
DE LA SEGURIDAD SOCIAL

Seguridad Social

**Cuentas
del
Ejercicio**

Ejercicio 2012



MUTUAS DE ACCIDENTES DE TRABAJO
Y ENFERMEDADES PROFESIONALES
DE LA SEGURIDAD SOCIAL
TOMO XVII



DISTRIBUCION DE TOMOS QUE CONTIENEN LA LIQUIDACION DE LAS
MUTUAS DE ACCIDENTES DE TRABAJO Y ENFERMEDADES PROFESIONALES

<u>TOMO</u>	<u>DE LA MUTUA</u>	<u>A LA MUTUA</u>
8	1	2
9	3	7
10	10	11
11	15	21
12	39	61
13	72	115
14	151	183
15	201	267
16	272	274
17	275	276
18	291	292
19	293	294



TOMO 17

<u>NUMERO REGISTRO DE LA MUTUA</u>	<u>DENOMINACION</u>	<u>PAGINA</u>
275	FRATERNIDAD-MUPRESA.....	1
276	EGARSAT.....	475



275 FRATERNIDAD-MUPRESA



- FRATERNIDAD-MUPRESPA

A) CUENTAS ANUALES

1.- BALANCE.....	9
2.- CUENTA DEL RESULTADO ECONOMICO-PATRIMONIAL.....	13
3.- ESTADO DE CAMBIOS EN EL PATRIMONIO NETO	
3.1- ESTADO TOTAL DE CAMBIOS EN EL PATRIMONIO.....	19
3.2- ESTADO DE INGRESOS Y GASTOS RECONOCIDOS.....	23
4.- ESTADO DE FLUJOS DE EFECTIVO.....	27
5.- ESTADO DE LIQUIDACIÓN DEL PRESUPUESTO	
5.1- LIQUIDACIÓN DEL PRESUPUESTO DE GASTOS	
- GRUPO DE PROGRAMAS 11 GESTIÓN DE PRESTACIONES ECONÓMICAS CONTRIBUTIVAS	
PROGRAMA 1102 INCAPACIDAD TEMPORAL Y OTRAS PRESTACIONES.....	35
PROGRAMA 1105 CAPITALES RENTA Y OTRAS COMPENSACIONES FINANCIERAS.....	41
- GRUPO DE PROGRAMAS 21 ATENCIÓN PRIMARIA DE SALUD	
PROGRAMA 2122 MEDICINA AMBULATORIA DE MUTUAS DE ACCIDENTES DE TRABAJO.....	47
- GRUPO DE PROGRAMAS 22 ATENCIÓN ESPECIALIZADA	
PROGRAMA 2224 MEDICINA HOSPITALARIA DE MUTUAS DE ACCIDENTES DE TRABAJO.....	55
- GRUPO DE PROGRAMAS 34 OTROS SERVICIOS SOCIALES	
PROGRAMA 3436 HIGIENE Y SEGURIDAD EN EL TRABAJO.....	61
- GRUPO DE PROGRAMAS 43 GESTIÓN DEL PATRIMONIO	
PROGRAMA 4364 ADMINISTRACIÓN DEL PATRIMONIO.....	67
- GRUPO DE PROGRAMAS 45 ADMINISTRACIÓN Y SERV. GENER. DE TESORERIA Y OTROS SERV.	
PROGRAMA 4591 DIRECCIÓN Y SERVICIOS GENERALES.....	71
5.2- LIQUIDACIÓN DEL PRESUPUESTO DE INGRESOS.....	79
5.3- RESULTADO PRESUPUESTARIO.....	85
6.- MEMORIA.....	87

B) INFORMACIÓN COMPLEMENTARIA

1.- RESUMEN GENERAL DE GASTOS POR ÁREAS Y CATEGORÍAS ECONÓMICAS.....	437
2.- RESUMEN GENERAL DE GASTOS POR PROGRAMAS Y CATEGORÍAS ECONÓMICAS.....	445
3.- PORMENOR DE GASTOS POR CATEGORÍAS ECONÓMICAS.....	463
4.- RESUMEN GENERAL DE PRESTACIONES ECONÓMICAS.....	473



A) CUENTAS ANUALES



1.- BALANCE



Nº CUENTAS	ACTIVO	NOTAS EN MEMORIA	EJERCICIO 2012	EJERCICIO 2011	Nº CUENTAS	PATRIMONIO NETO Y PASIVO	NOTAS EN MEMORIA	EJERCICIO 2012	EJERCICIO 2011
	A) ACTIVO NO CORRIENTE		121.194.323,05	123.998.146,66		A) PATRIMONIO NETO		592.557.973,23	507.602.002,02
	I. Inmovilizado intangible		1.382.251,83	2.478.438,84	10	I. Patrimonio aportado		--	--
200, 201, (2800), (2801)	1. Inversión en investigación y desarrollo		--	--		II. Patrimonio generado		592.557.973,23	507.602.002,02
203, (2803), (2903)	2. Propiedad industrial e intelectual		--	--	11	1. Reservas		466.562.710,30	427.006.605,03
206, (2806), (2906)	3. Aplicaciones informáticas		921.531,02	1.458.780,68	120, 122	2. Resultados de ejercicios anteriores		66.207.350,19	58.267.685,02
207, (2807), (2907)	4. Inversiones activos rég.arrend. o cedidos		460.720,83	1.019.658,18	129	3. Resultados de ejercicio		59.787.912,74	22.327.711,97
208, 209, (2809), (2909)	5. Otro inmovilizado intangible		-0,02	-0,02		III. Ajustes por cambio de valor		--	--
	II. Inmovilizado material		110.813.870,96	112.574.390,39	136	1. Inmovilizado no financiero		--	--
210, (2810), (2910), (2990)	1. Terrenos		23.052.649,94	16.467.178,99	133	2. Activ. financieros disponibles para venta		--	--
211, (2811), (2911), (2991)	2. Construcciones		63.547.824,53	69.387.688,02	130, 131, 132	IV. Otros increm. patrim. pte. imput. rdos.		--	--
214, 215, 216, 217, 218, 219, (2814), (2815), (2816), (2817), (2818), (2819), (2914), (2915), (2916), (2917), (2918), (2919), (2999)	5. Otro inmovilizado material		24.213.396,49	26.719.523,43		B) PASIVO NO CORRIENTE		311.295,32	478.402,50
2300, 2310, 234, 235, 237, 2390	6. Inmovilizado en curso y anticipos		--	--	14	I. Provisiones a largo plazo		--	--
	III. Inversiones inmobiliarias		--	--	170, 177	II. Deudas a largo plazo		311.295,32	478.402,50
220, (2820), (2920)	1. Terrenos		--	--	171, 172, 173, 178, 18	2. Deudas con entidades de crédito		--	--
221, (2821), (2921)	2. Construcciones		--	--	174	4. Otras deudas		16.765,77	32.490,75
2301, 2311, 2391	3. Inver.inmobiliarias en curso y anticipos		--	--		5. Acreed. por arrend. financiero a largo plazo		294.529,55	445.911,75
	IV. I.F. Ip ent. grupo, multig. y asoc.		3.779.654,09	3.779.654,09	58	C) PASIVO CORRIENTE		119.869.198,23	101.123.803,35
243, 244, (2933), (2934)	1. Inv. fras. patrim. ent. dcho público		3.779.654,09	3.779.654,09		I. Provisiones a corto plazo		61.131.227,58	66.439.847,36
248, (2938)	4. Otras inversiones		--	--	520, 527	II. Deudas a corto plazo		552.089,26	463.717,05
	V. Inversiones financieras a largo plazo		3.404.204,41	3.610.528,49	524	2. Deuda con entidades de crédito		--	--
250, (259), (296)	1. Inversiones financieras en patrimonio		--	--	4003, 521, 522, 523, 528, 560, 561	4. Otras deudas		405.049,87	356.555,34
251, 2520, 2522, 2523, 2529,	2. Créditos y valores repres. de deuda		2.488.097,30	2.663.792,99		5. Acreed. por arrend.financiero a corto plazo		147.039,39	107.161,71
254, 256, 257, (297), (2983)	4. Otras inversiones financieras		916.107,11	946.735,50		IV. Acreedores y otras cuentas a pagar		58.185.881,39	34.220.238,94
258, 26			--	--	4000, 401	1. Acreedores por operaciones de gestión		6.334.455,53	15.507.343,41
2521, (2980)	VI. Deud. y otras ctas. cobrar largo plazo		1.814.341,76	1.555.134,85	4001, 41, 550, 554, 557, 5586, 559	2. Otras cuentas a pagar		46.509.118,73	13.376.928,98
	B) ACTIVO CORRIENTE		591.544.143,73	485.206.061,21	475, 476, 477	3. Administraciones públicas		5.342.307,13	5.335.966,55
38, (398)	I. Activos en estado de venta		--	--	452, 456, 457	4. Acreed. admón. recur. cta. otros EEPP		--	--
	II. Existencias		126.407,26	120.205,38	485, 568	V. Ajustes por periodificación		--	--
30, (390)	1. Productos farmacéuticos		52.432,71	52.247,84					
31, (391)	2. Material sanitario de consumo		72.205,57	65.880,49					
32, 33, 34, 35, (392), (393), (394), (395)	3. Otros aprovisionamientos		1.768,98	2.077,05					
	III. Deudores y otras cuentas a cobrar		200.895.215,67	122.601.376,01					
4300, 431, 443, 448, (4900)	1. Deudores por operaciones de gestión		23.470.668,76	21.457.820,58					
4301, 440, 441, 449, (4909)	2. Otras cuentas a cobrar		175.763.143,90	99.211.740,29					
550, 555, 5580, 5582, 5584	3. Administraciones públicas		1.661.403,01	1.931.815,14					
470, 471, 472	4. Deud. Admón. Recur. Cta. Otros EEPP		--	--					
450, 455, 456	V. Inversiones financieras a corto plazo		1.262.734,39	1.292.344,35					
540, (549), (596)	1. Inversiones financieras en patrimonio		--	--					
4303, (4903), 541, 542, 544, 546, 547, (597), (598)	2. Créditos y valores repres. de deuda		1.144.409,91	1.292.344,35					
545, 548, 565, 566	4. Otras inversiones financieras		118.324,48	--					
480, 567	VI. Ajustes por periodificación		526.540,95	559.444,90					
	VII. Efect. y otros activ. liq. equivalentes		388.733.245,46	360.632.690,57					
577	1. Otros activos líquidos equivalentes		--	--					
556, 570, 571, 573, 575	2. Tesorería		388.733.245,46	360.632.690,57					
	TOTAL ACTIVO (A+B).....		712.738.466,78	609.204.207,87		TOTAL PATRIM. NETO Y PASIVO (A+B+C)...		712.738.466,78	609.204.207,87



2.- CUENTA DEL RESULTADO ECONOMICO-PATRIMONIAL



FRATERNIDAD-MUPRESPA
CUENTA DEL RESULTADO ECONÓMICO PATRIMONIAL
EJERCICIO 2012

Nº CUENTAS		NOTAS EN MEMORIA	EJERCICIO 2012	EJERCICIO 2011
	1. Cotizaciones sociales		827.505.298,40	894.764.143,05
7200, 7210	a) Régimen general		241.756.366,46	264.686.784,46
7211	b) Régimen especial trabajadores autónomos		59.586.509,86	59.640.367,12
7202,7212	c) Régimen especial agrario		--	--
7203,7213	d) Régimen especial de trabajadores del mar		805.633,63	858.490,24
7204,7214	e) Régimen especial minería del carbón		95.066,59	147.573,11
7205,7215	f) Régimen especial de empleados del hogar		--	--
7206	g) Accidentes de trabajo y enfermedades profesionales		525.261.721,86	569.430.928,12
	2. Transferencias y subvenciones recibidas		--	2.602,06
	a) Del ejercicio		--	2.602,06
751	a.1) subvenciones recibidas para financiar gastos del ejercicio		--	2.602,06
750	a.2) transferencias		--	--
752	a.3) subvenciones recibidas cancelación de pasivos		--	--
7530	b) Imputación de subvenciones para el inmovilizado no financiero		--	--
754	c) Imputación de subvenciones para activos corrientes y otras		--	--
705, 740, 741	3. Prestaciones de servicios		5.207.954,81	5.496.974,49
780, 781, 782, 783	4. Trabajos realizados por la entidad para su inmovilizado		--	--
	5. Otros ingresos de gestión ordinaria		134.822.058,00	127.593.275,09
776	a) Arrendamientos		6.680,00	3.840,00
775, 777	b) Otros ingresos		--	82.080,54
7970	c) Reversión del deterioro de créditos por operaciones de gestión		69.198.032,68	55.687.731,90
794	d) Provisión para contingencias en tramitación aplicada		65.617.345,32	71.819.622,65
795	6. Excesos de provisiones		8.048,99	--
	A) TOTAL INGRESOS GESTIÓN ORDINARIA (1+2+3+4+5+6)		967.543.360,20	1.027.856.994,69
	7. Prestaciones sociales		-345.879.467,80	-391.549.108,22
(630)	a) Pensiones		--	--
(631)	b) Incapacidad temporal		-299.028.204,48	-341.746.670,24
(632)	c) Prestaciones derivadas de la maternidad y de la paternidad		-32.306.693,26	-33.260.068,97
(634)	d) Prestaciones familiares		--	--
(635)	e) Pres. ec. recuperación e indemnizaciones y entregas únicas		-11.206.744,08	-13.053.066,32
(636)	f) Prestaciones sociales		-442.196,86	-405.826,98
(637)	g) Prótesis y vehículos para inválidos		-783.307,88	-1.019.910,33
(638)	h) Farmacia y efectos y accesorios de dispensación ambulatoria		-1.893.417,61	-2.061.615,30
(639)	i) Otras prestaciones		-218.903,63	-1.950,08
(640), (641)	8. Gastos de personal		-79.634.929,85	-85.476.737,83
(642), (643), (644)	a) Sueldos, salarios y asimilados		-60.327.013,00	-66.014.321,67
	b) Cargas sociales		-19.307.916,85	-19.462.416,16
(650)	9. Transferencias y subvenciones concedidas		-252.778.820,37	-291.647.138,78
(651)	a) Transferencias		-143.773.944,08	-156.235.771,21
	b) Subvenciones		-109.004.876,29	-135.411.367,57
(600), (601), (602), (603), (604), (605), (607), 606, 608, 609,61 ¹	10. Aprovisionamientos		-46.683.689,94	-49.029.995,46
(6930), (6931), (6932), (6933), (6934), (6935), 7930, 7931, 7932, 7933, 7934, 7935	a) Compras y consumos		-46.683.689,94	-49.029.995,46
	b) Deterioro de valor de existencias		--	--
(62)	11. Otros gastos de gestión ordinaria		-190.676.041,37	-194.481.650,15
(6610), (6611), (6612), (6613), 6614	a) Suministros y servicios exteriores		-22.195.036,27	-22.538.709,77
(676)	b) Tributos		-518.083,96	-475.826,60
(6970)	c) Otros		--	--
(6670)	d) Deterioro de valor de créditos por operaciones de gestión		-67.082.261,97	-69.198.032,69
(694)	e) Pérdidas de créditos incobrables por operaciones de gestión		-40.034.740,84	-36.651.735,77
	f) Dotación a la provisión para contingencias en tramitación		-60.845.918,33	-65.617.345,32
(68)	12. Amortización del inmovilizado		-5.180.520,04	-5.362.528,39
	B) TOTAL GASTOS GESTIÓN ORDINARIA (7+8+9+10+11+12).....		-920.833.469,37	-1.017.547.158,83
	I.- RESULTADO (AHORRO O DESAHORRO) DE LA GESTIÓN ORDINARIA (A+B)		46.709.890,83	10.309.835,86

¹ Su signo puede ser positivo o negativo



FRATERNIDAD-MUPRESA
CUENTA DEL RESULTADO ECONÓMICO PATRIMONIAL
EJERCICIO 2012

Nº CUENTAS		NOTAS EN MEMORIA	EJERCICIO 2012	EJERCICIO 2011
	13. Deterioro de valor y resultados por enajenación del inmovilizado no financiero y activos en estado de venta			
(690), (691), (692), (6938), 790, 791, 792, 7938, 799	a) Deterioro de valor		-319.700,81	-175.957,53
770, 771, 772, 774, (670), (671), (672), (674)	b) Bajas y enajenaciones		-319.700,81	-175.957,53
7531	c) Imputación de subvenciones para el inmovilizado no financiero		--	--
	14. Otras partidas no ordinarias		503.541,30	2.442.059,08
773, 778	a) Ingresos		506.541,30	2.448.059,08
(678)	b) Gastos		-3.000,00	-6.000,00
	II.- RESULTADO OPERACIONES NO FINANCIERAS (I+13+14).....		46.893.731,32	12.575.937,41
	15. Ingresos financieros		12.914.976,58	8.758.042,37
760	a) De participaciones en instrumentos de patrimonio		--	--
761, 762, 769	b) De valoraciones negociables y créditos del activo inmovilizado		12.914.976,58	8.758.042,37
755, 756	c) Subvención gastos financieros y financ. op. financieras		--	--
(660), (662), (669)	16. Gastos financieros		-20.795,16	-18.143,12
784, 785, 786, 787	17. Gastos financieros imputados al activo		--	--
	18. Variación valor razonable activos financieros		--	--
7640, (6640)	a) Activos a valor razonable con imputación en resultados		--	--
7641, (6641)	b) Imput. al resultado ej. por activos financieros disp. para venta		--	--
768, (668)	19. Diferencias de cambio		--	--
	20. Deterioro valor, bajas y enaj. activos y pasivos financieros		--	-6.135,97
766, 7963, 7964, 7968, (666), (6963), (6964), (6968)	a) De entidades dependientes		--	-6.135,97
765, 7961, 7973, 7979, (665), (6673), (6679), (6960), (6961), (6973), (6979)	b) Otros		--	--
	III.- RESULTADO OP. FINANCIERAS (15+16+17+18+19+20)		12.894.181,42	8.733.763,28
	IV.- RESULTADO (AHORRO O DESAHORRO) NETO DEL EJERCICIO(II + III)		59.787.912,74	21.309.700,69
	± AJUSTES EN LA CUENTA DEL RESULTADO DEL EJERCICIO ANTERIOR		--	--
	VI.- RESULTADO DEL EJERCICIO ANTERIOR AJUSTADO.....		59.787.912,74	21.309.700,69



3.- ESTADO DE CAMBIOS EN EL PATRIMONIO NETO



3.1.- ESTADO TOTAL DE CAMBIOS EN EL PATRIMONIO NETO



FRATERNIDAD-MUPRESA
ESTADO TOTAL DE CAMBIOS EN EL PATRIMONIO NETO
EJERCICIO 2012

	NOTAS EN MEMORIA	I. Patrimonio aportado	II. Patrimonio generado	III. Ajustes por cambios de valor	IV. Otros incrementos patrimoniales	TOTAL
A. PATRIMONIO NETO AL FINAL DEL EJERCICIO 2011		--	507.602.002,02	--	--	507.602.002,02
B. AJUSTES POR CAMBIOS DE CRITERIOS CONTABLES Y CORRECCIÓN DE ERRORES		--	53.121.194,81	--	--	53.121.194,81
C. PATRIMONIO NETO INICIAL AJUSTADO DEL EJERCICIO 2012 (A+B)		--	560.723.196,83	--	--	560.723.196,83
D. VARIACIONES DEL PATRIMONIO NETO EJERCICIO 2012		--	31.834.776,40	--	--	31.834.776,40
1. Ingresos y gastos reconocidos en el ejercicio		--	59.787.912,74	--	--	59.787.912,74
2. Operaciones con la entidad o entidades propietarias		--	--	--	--	--
3. Otras variaciones del patrimonio neto		--	-27.953.136,34	--	--	-27.953.136,34
E. PATRIMONIO NETO AL FINAL DEL EJERCICIO 2012 (C+D)		--	592.557.973,23	--	--	592.557.973,23



3.2.- ESTADO DE INGRESOS Y GASTOS RECONOCIDOS



FRATERNIDAD-MUPRESA
ESTADO DE INGRESOS Y GASTOS RECONOCIDOS
EJERCICIO 2012

Nº CUENTAS		NOTAS EN MEMORIA	EJERCICIO 2012	EJERCICIO 2011
129	I. Resultado económico patrimonial		59.787.912,74	21.309.700,69
	II. Ing. y gtos. recon. direct. patrim. neto :			
	1. Inmovilizado no financiero		--	--
920	1.1 Ingresos		--	--
(820), (821), (822)	1.2 Gastos		--	--
	2. Activos financieros		--	--
900	2.1 Ingresos		--	--
(800)	2.2 Gastos		--	--
94	3. Otros incrementos patrimoniales		--	--
	Total (1+2+3)		--	--
	III. Transf. cta. rdo. Ec. patrimonial:			
(823)	1. Inmovilizado no financiero		--	--
(802), 902	2. Activos financieros		--	--
(84)	3. Otros incrementos patrimoniales		--	--
	Total (1+2+3)		--	--
	IV. TOTAL ing. y gtos. recon. (I+II+III)		59.787.912,74	21.309.700,69



4.- ESTADO DE FLUJOS EFECTIVO



FRATERNIDAD-MUPRESA
ESTADO DE FLUJOS DE EFECTIVO
EJERCICIO 2012

	NOTAS EN MEMORIA	EJERCICIO 2012	EJERCICIO 2011
I. FLUJOS DE EFECTIVO DE LAS ACTIVIDADES DE GESTIÓN		44.294.601,92	67.104.739,92
A) Cobros:		850.289.414,95	891.139.622,63
1. Cotizaciones sociales		816.562.109,03	878.420.562,70
2. Transferencias y subvenciones recibidas		--	--
3. Prestaciones de servicios		4.971.724,61	4.522.721,82
4. Gestión de recursos recaudados por cuenta de otros entes		--	--
5. Intereses y dividendos cobrados		12.141.460,72	8.196.338,11
6. Otros cobros		16.614.120,59	--
B) Pagos:		805.994.813,03	824.034.882,71
7. Prestaciones sociales		335.406.202,30	375.121.475,47
8. Gastos de personal		81.584.832,86	85.076.523,10
9. Transferencias y subvenciones concedidas		276.955.786,24	267.525.983,67
10. Aprovisionamientos		32.536.782,65	33.458.015,17
11. Otros gastos de gestión		50.610.467,38	62.176.394,13
12. Gestión de recursos recaudados por cuenta de otros entes		--	--
13. Intereses pagados		91.922,63	157.085,55
14. Otros pagos		28.808.818,97	519.405,62
Flujos netos de efectivo por actividades de gestión (A-B)		44.294.601,92	67.104.739,92
II. FLUJOS DE EFECTIVO DE LAS ACTIVIDADES DE INVERSIÓN		-1.797.280,28	-2.632.123,60
C) Cobros:		--	--
1. Venta de inversiones reales		--	--
2. Ventas de activos financieros		--	--
3. Otros cobros de las actividades de inversión		--	--
D) Pagos:		1.797.280,28	2.632.123,60
4. Compra de inversiones reales		1.797.280,28	2.632.123,60
5. Compra de activos financieros		--	--
6. Otros pagos de las actividades de inversión		--	--
Flujos netos de efectivo por actividades de inversión (C-D)		-1.797.280,28	-2.632.123,60
III. FLUJOS DE EFECTIVO DE LAS ACTIVIDADES DE FINANCIACIÓN		--	--
E) Aumentos en el patrimonio:		--	--
1. Aportaciones de la entidad o entidades propietarias		--	--
F) Pagos a la entidad o entidades propietarias:		--	--
2. Devolución de aportaciones y reparto de resultados a la entidad o entidades propietarias		--	--
G) Cobros por emisión de pasivos financieros:		--	--
3. Préstamos recibidos		--	--
4. Otras deudas		--	--
H) Pagos por reembolso de pasivos financieros:		--	--
5. Préstamos recibidos		--	--
6. Otras deudas		--	--
Flujos netos de efectivo por actividades de financiación (E-F+G-H)		--	--
IV. FLUJOS DE EFECTIVO PENDIENTES DE CLASIFICACIÓN		--	--
I) Cobros pendientes de aplicación:		--	--
J) Pagos pendientes de aplicación:		--	--
Flujos netos de efectivo pendientes de clasificación (I-J)		--	--
V. EFECTOS DE LAS VARIACIONES DE LOS TIPOS DE CAMBIOS		--	--
VI. INCREMENTO/DISMINUCIÓN NETA DEL EFECTIVO Y ACTIVOS LÍQUIDOS EQUIVALENTES AL EFECTIVO (I+II+III+IV+V)		42.497.321,64	64.472.616,32
Efectivos y activos líquidos equivalentes al efectivo al inicio del ejercicio		447.594.417,58	383.121.801,26
Efectivos y activos líquidos equivalentes al efectivo al final del ejercicio		490.091.739,22	447.594.417,58



5.- ESTADO DE LIQUIDACION DEL PRESUPUESTO



5.1.- LIQUIDACION DEL PRESUPUESTO DE GASTOS



GRUPO DE PROGRAMAS 11
GESTION PRESTAC. ECONOMICAS CONTRIB.

PROGRAMA 1102
INCAPACIDAD TEMPORAL Y OTRAS PREST.



FRATERNIDAD-MUPRESPA NUM. 275	EJERCICIO 2012
-------------------------------	----------------

LIQUIDACION DEL PRESUPUESTO DE GASTOS

DENOMINACION DEL PROGRAMA: 1102 INCAPACIDAD TEMPORAL Y OTRAS PREST.

CRED. PRESUP.	DESCRIPCIÓN	CREDITOS PRESUPUESTARIOS			GASTOS COMPROMETIDOS (4)	OBLIGACIONES RECONOCIDAS NETAS (5)	PAGOS (6)	OBLIGACIONES PEND. DE PAGO A 31 DE DICIEMBRE (7=5-6)	REMANENTES DE CREDITO (8=3-5)
		INICIALES (1)	MODIFICACIONES (2)	DEFINITIVOS (3=1+2)					
13090	RETRIBUCIONES BASICAS Y OTRAS REMUN.	2.058.270,00	-5.740,05	2.052.529,95	1.824.431,82	1.824.431,82	1.824.431,82		228.098,13
1309	OTRO PERSONAL	2.058.270,00	-5.740,05	2.052.529,95	1.824.431,82	1.824.431,82	1.824.431,82		228.098,13
130	LABORAL FIJO	2.058.270,00	-5.740,05	2.052.529,95	1.824.431,82	1.824.431,82	1.824.431,82		228.098,13
137	CONTRIB. A PLANES DE PENSIONES				26.556,90	26.556,90	26.556,90		-26.556,90
13	LABORALES	2.058.270,00	-5.740,05	2.052.529,95	1.850.988,72	1.850.988,72	1.850.988,72		201.541,23
1600	CUOTAS DE LA SEGURIDAD SOCIAL	523.130,00	62.000,00	585.130,00	579.508,99	579.508,99	579.508,99		5.621,01
160	CUOTAS DE LA SEGURIDAD SOCIAL	523.130,00	62.000,00	585.130,00	579.508,99	579.508,99	579.508,99		5.621,01
1620	FORM.Y PERFECCIONAM. DEL PERSONAL	1.070,00		1.070,00	827,99	827,99	617,32	210,67	242,01
1623	RECONOCIMIENTOS MÉDICOS	2.170,00		2.170,00	2.031,65	2.031,65	1.492,95	538,70	138,35
1624	ACCION SOCIAL GENERAL	9.620,00	5.740,05	15.360,05	14.307,45	14.307,45	14.307,45		1.052,60
1625	SEGUROS	53.740,00		53.740,00	49.522,92	49.522,92	49.522,92		4.217,08
1629	OTROS				21.769,97	21.769,97	2.785,98	18.983,99	-21.769,97
162	GASTOS SOC.PERS.	66.600,00	5.740,05	72.340,05	88.459,98	88.459,98	68.726,62	19.733,36	-16.119,93
16	CUOT.PREST.Y GAST.SOC.	589.730,00	67.740,05	657.470,05	667.968,97	667.968,97	648.235,61	19.733,36	-10.498,92
1	GASTOS DE PERSONAL	2.648.000,00	62.000,00	2.710.000,00	2.518.957,69	2.518.957,69	2.499.224,33	19.733,36	191.042,31
202	ARRENDAM.EDIF.Y OTRAS CONSTRUCCIONES	94.650,00		94.650,00	65.488,01	65.488,01	65.460,50	27,51	29.161,99
206	ARREND.EQUIP.PARA PROCESOS DE INFORM	43.580,00		43.580,00	39.058,85	39.058,85	27.886,39	11.172,46	4.521,15
209	CANONES	9.170,00		9.170,00	2,32	2,32	2,32		9.167,68
20	ARRENDAMIENTOS Y CANONES	147.400,00		147.400,00	104.549,18	104.549,18	93.349,21	11.199,97	42.850,82
212	EDIFICIOS Y OTRAS CONSTRUCCIONES	7.730,00		7.730,00	4.191,91	4.191,91	4.157,88	34,03	3.538,09
213	MAQUINARIA,INSTALACIONES Y UTILLAJE	20.350,00		20.350,00	31.902,11	31.902,11	22.818,02	9.084,09	-11.552,11
215	MOBILIARIO Y ENSERES	1.930,00		1.930,00	1.601,88	1.601,88	1.378,03	223,85	328,12
216	EQUIPOS PARA PROCESOS DE INFORMACION	4.780,00		4.780,00	8.247,90	8.247,90	4.412,98	3.834,92	-3.467,90
219	OTRO INMOVILIZADO MATERIAL	130,00		130,00	2,78	2,78	2,78		127,22
21	REPARACION,MANTEN.Y CONSERV.	34.920,00		34.920,00	45.946,58	45.946,58	32.769,69	13.176,89	-11.026,58
2200	ORDINARIO NO INVENTARIABLE	10.340,00		10.340,00	2.815,28	2.815,28	2.701,80	113,48	7.524,72
2201	PRENSA, REV., LIBROS Y OTRAS PUBLIC.	3.630,00		3.630,00	5.143,01	5.143,01	4.197,78	945,23	-1.513,01
2202	MATERIAL INFORMATICO NO INVENTARIABL	2.980,00		2.980,00	7.288,84	7.288,84	6.824,91	463,93	-4.308,84
220	MATERIAL DE OFICINA	16.950,00		16.950,00	15.247,13	15.247,13	13.724,49	1.522,64	1.702,87
22100	ENERGIA ELECTRICA	49.360,00		49.360,00	50.003,54	50.003,54	49.099,35	904,19	-643,54
22101	AGUA	2.000,00		2.000,00	1.904,16	1.904,16	1.805,83	98,33	95,84
22102	GAS	1.600,00		1.600,00	895,07	895,07	895,07		704,93
22103	COMBUSTIBLE	1.590,00		1.590,00	1.951,04	1.951,04	1.951,04		-361,04
2210	ELECTRICIDAD,AGUA,GAS Y COMBUSTIBLE	54.550,00		54.550,00	54.753,81	54.753,81	53.751,29	1.002,52	-203,81



FRATERNIDAD-MUPRESPA NUM. 275	EJERCICIO 2012
--------------------------------------	-----------------------

LIQUIDACION DEL PRESUPUESTO DE GASTOS

DENOMINACION DEL PROGRAMA: 1102 INCAPACIDAD TEMPORAL Y OTRAS PREST.

CRED. PRESUP.	DESCRIPCIÓN	CREDITOS PRESUPUESTARIOS			GASTOS COMPROMETIDOS (4)	OBLIGACIONES RECONOCIDAS NETAS (5)	PAGOS (6)	OBLIGACIONES PEND. DE PAGO A 31 DE DICIEMBRE (7=5-6)	REMANENTES DE CREDITO (8=3-5)
		INICIALES (1)	MODIFICACIONES (2)	DEFINITIVOS (3=1+2)					
2213	INSTRUM.Y PEQ. UTILLAJE NO SANITARIO	60,00		60,00	59,85	59,85	59,85		0,15
22141	VESTUARIO	760,00		760,00	1.349,06	1.349,06	1.186,39	162,67	-589,06
2214	LENCERIA Y VESTUARIO	760,00		760,00	1.349,06	1.349,06	1.186,39	162,67	-589,06
2217	MAT.NO SANIT.PARA CONSUMO Y REPOSIC.	1.690,00		1.690,00	1.276,24	1.276,24	1.228,18	48,06	413,76
2219	OTROS SUMINISTROS	440,00		440,00	2.064,20	2.064,20	265,78	1.798,42	-1.624,20
221	SUMINISTROS	57.500,00		57.500,00	59.503,16	59.503,16	56.491,49	3.011,67	-2.003,16
22200	SERV.TELECOMUNICACIONES	144.270,00		144.270,00	120.242,67	120.242,67	107.515,36	12.727,31	24.027,33
2220	SERV.DE TELECOMUNICACIONES	144.270,00		144.270,00	120.242,67	120.242,67	107.515,36	12.727,31	24.027,33
2221	POSTALES Y MENSAJERÍA	21.690,00		21.690,00	21.421,36	21.421,36	19.137,70	2.283,66	268,64
2229	OTRAS	150,00		150,00	187,67	187,67	187,67		-37,67
222	COMUNICACIONES	166.110,00		166.110,00	141.851,70	141.851,70	126.840,73	15.010,97	24.258,30
223	TRANSPORTES	6.570,00		6.570,00	8.086,61	8.086,61	6.783,53	1.303,08	-1.516,61
2240	EDIFICIOS Y LOCALES	1.230,00		1.230,00					1.230,00
224	PRIMAS DE SEGUROS	1.230,00		1.230,00					1.230,00
2250	ESTATALES	2.210,00		2.210,00	4,60	4,60	4,60		2.205,40
2251	AUTONOMICOS	110,00		110,00	655,29	655,29	655,29		-545,29
2252	LOCALES	15.320,00		15.320,00	19.398,56	19.398,56	19.371,26	27,30	-4.078,56
225	TRIBUTOS	17.640,00		17.640,00	20.058,45	20.058,45	20.031,15	27,30	-2.418,45
22620	DE GESTION ADMINISTRATIVA	3.830,00		3.830,00	519,83	519,83	519,83		3.310,17
2262	INFORMACION Y DIVULGACION	3.830,00		3.830,00	519,83	519,83	519,83		3.310,17
22660	REUNIONES,CONFEREN.Y CELEBRAC.ACTOS	1.120,00		1.120,00	1.122,49	1.122,49	1.060,49	62,00	-2,49
2266	REUN.,COFERENC.,CELEB.ACTOS Y CURSOS	1.120,00		1.120,00	1.122,49	1.122,49	1.060,49	62,00	-2,49
2269	OTROS	14.810,00		14.810,00	16.089,97	16.089,97	15.249,43	840,54	-1.279,97
226	GASTOS DIVERSOS	19.760,00		19.760,00	17.732,29	17.732,29	16.829,75	902,54	2.027,71
2270	INFORMES,DICT.Y OTRAS ACTUA.PROFES.	141.590,00		141.590,00	30.834,63	30.834,63	30.301,80	532,83	110.755,37
2273	LIMPIEZA Y ASEO	63.970,00		63.970,00	67.271,05	67.271,05	58.215,96	9.055,09	-3.301,05
2274	SEGURIDAD	13.660,00		13.660,00	9.258,66	9.258,66	5.717,61	3.541,05	4.401,34
22782	SERVICIOS DE CARACTER INFORMATICO	1.111.370,00		1.111.370,00	641.217,49	641.217,49	554.403,26	86.814,23	470.152,51
22783	COLAB.EN LA GESTIÓN DE LAS MATEP DE S.S.	991.460,00		991.460,00	867.586,58	867.586,58	867.555,59	30,99	123.873,42
2278	COLAB.EN GEST.PREST.SERVICIOS	2.102.830,00		2.102.830,00	1.508.804,07	1.508.804,07	1.421.958,85	86.845,22	594.025,93
227	TRABAJ.REALIZ.POR OTRAS EMPR.Y PROF.	2.322.050,00		2.322.050,00	1.616.168,41	1.616.168,41	1.516.194,22	99.974,19	705.881,59
22	MATER.SUMINIST.Y OTROS	2.607.810,00		2.607.810,00	1.878.647,75	1.878.647,75	1.756.895,36	121.752,39	729.162,25
230	DIETAS	720,00		720,00	5.850,01	5.850,01	5.850,01		-5.130,01
231	LOCOMOCION	10.540,00		10.540,00	10.397,89	10.397,89	10.379,09	18,80	142,11
23	INDEMNIZ.RAZON SERVICIO	11.260,00		11.260,00	16.247,90	16.247,90	16.229,10	18,80	-4.987,90
240	GASTOS DE EDICION Y DISTRIBUCION	420,00		420,00	188,00	188,00	188,00		232,00
24	GASTOS DE PUBLICACIONES	420,00		420,00	188,00	188,00	188,00		232,00



FRATERNIDAD-MUPRESPA NUM. 275	EJERCICIO 2012
LIQUIDACION DEL PRESUPUESTO DE GASTOS	
DENOMINACION DEL PROGRAMA: 1102 INCAPACIDAD TEMPORAL Y OTRAS PREST.	

CRED. PRESUP.	DESCRIPCIÓN	CREDITOS PRESUPUESTARIOS			GASTOS COMPROMETIDOS (4)	OBLIGACIONES RECONOCIDAS NETAS (5)	PAGOS (6)	OBLIGACIONES PEND. DE PAGO A 31 DE DICIEMBRE (7=5-6)	REMANENTES DE CREDITO (8=3-5)
		INICIALES (1)	MODIFICACIONES (2)	DEFINITIVOS (3=1+2)					
2	GAST.CORRIENT.BIENES Y SERV.	2.801.810,00		2.801.810,00	2.045.579,41	2.045.579,41	1.899.431,36	146.148,05	756.230,59
419	OTRAS TRANSFERENCIAS	84.870,00	81.982,07	166.852,07	165.881,27	165.881,27	165.881,27		970,80
41	A ORGANISMOS AUTONOMOS	84.870,00	81.982,07	166.852,07	165.881,27	165.881,27	165.881,27		970,80
48211	REGIMEN GENERAL	231.704.930,00		231.704.930,00	211.832.253,48	211.832.253,48	211.822.967,48	9.286,00	19.872.676,52
48212	REGIMEN ESPECIAL TRABAJ. AUTONOMOS	44.383.000,00		44.383.000,00	39.986.715,71	39.986.715,71	39.986.418,07	297,64	4.396.284,29
48214	REGIMEN ESPECIAL DEL MAR	1.145.000,00		1.145.000,00	1.000.651,96	1.000.651,96	1.000.651,96		144.348,04
48215	REGIMEN ESPECIAL MINERIA DEL CARBON	286.000,00		286.000,00	33.449,75	33.449,75	33.449,75		252.550,25
48217	DE ACCIDENTES DE TRABAJO Y E.P.	61.747.470,00		61.747.470,00	49.746.002,59	49.746.002,59	49.721.507,55	24.495,04	12.001.467,41
4821	SUB. POR ENF.O ACCID.	339.266.400,00		339.266.400,00	302.599.073,49	302.599.073,49	302.564.994,81	34.078,68	36.667.326,51
482	INCAPACIDAD TEMPORAL	339.266.400,00		339.266.400,00	302.599.073,49	302.599.073,49	302.564.994,81	34.078,68	36.667.326,51
48427	DE A.T. Y E.P.	29.860.000,00		29.860.000,00	28.172.718,15	28.172.718,15	28.172.718,15		1.687.281,85
4842	SUBSIDIO RIESGO DURANTE EMB	29.860.000,00		29.860.000,00	28.172.718,15	28.172.718,15	28.172.718,15		1.687.281,85
48447	DE A.T. Y E.P.	2.279.020,00		2.279.020,00	2.536.777,42	2.536.777,42	2.536.777,42		-257.757,42
4844	SUBSIDIO RIESGO LACTANCIA NATUR.	2.279.020,00		2.279.020,00	2.536.777,42	2.536.777,42	2.536.777,42		-257.757,42
48457	SUB.CUIDADO CANCER-ENF.GRAVE.DE AT Y EP	120.000,00	1.263.000,00	1.383.000,00	1.522.961,73	1.522.961,73	1.522.961,73		-139.961,73
4845	SUBSIDIO CUIDADO MENOR CANCER-ENF.GRAVE	120.000,00	1.263.000,00	1.383.000,00	1.522.961,73	1.522.961,73	1.522.961,73		-139.961,73
484	PREST.MATER.PATERN. Y RIESGOS	32.259.020,00	1.263.000,00	33.522.020,00	32.232.457,30	32.232.457,30	32.232.457,30		1.289.562,70
48617	DE ACCIDENTES DE TRABAJO Y E.P.	7.000,00		7.000,00	4.539,94	4.539,94	4.410,66	129,28	2.460,06
4861	AUXILIO POR DEFUNCION	7.000,00		7.000,00	4.539,94	4.539,94	4.410,66	129,28	2.460,06
48637	DE ACCIDENTES DE TRABAJO Y E.P.	5.488.000,00	212.000,00	5.700.000,00	5.323.428,29	5.323.428,29	5.270.693,86	52.734,43	376.571,71
4863	INDEMNIZACION A TANTO ALZADO	5.488.000,00	212.000,00	5.700.000,00	5.323.428,29	5.323.428,29	5.270.693,86	52.734,43	376.571,71
48647	DE ACCIDENTES DE TRABAJO Y E.P.	1.815.000,00		1.815.000,00	1.370.030,90	1.370.030,90	1.163.566,90	206.464,00	444.969,10
4864	INDEMNIZACIONES POR BAREMO	1.815.000,00		1.815.000,00	1.370.030,90	1.370.030,90	1.163.566,90	206.464,00	444.969,10
48697	DE ACCIDENTES DE TRABAJO Y ENF.PROF.				6.815,31	6.815,31	6.815,31		-6.815,31
4869	PREST. Y ENTR. UNICAS REGLAMENTARIAS				6.815,31	6.815,31	6.815,31		-6.815,31
486	PREST.Y ENT.UNIC.REGLA.	7.310.000,00	212.000,00	7.522.000,00	6.704.814,44	6.704.814,44	6.445.486,73	259.327,71	817.185,56
48797	DE ACCIDENTES DE TRABAJO Y E.P.	440.000,00		440.000,00	438.088,06	438.088,06	438.088,06		1.911,94
4879	AYUDAS DE CARAC.SOC.	440.000,00		440.000,00	438.088,06	438.088,06	438.088,06		1.911,94
487	PRESTACIONES SOCIALES	440.000,00		440.000,00	438.088,06	438.088,06	438.088,06		1.911,94
48817	DE ACCIDENTES DE TRABAJO Y E.P.	63.000,00	-7.000,00	56.000,00					56.000,00
4881	ENTREGAS POR DESPLAZAMIENTO	63.000,00	-7.000,00	56.000,00					56.000,00
48842	REG. ESPECIAL TRAB. AUTONOMOS	1.023.000,00		1.023.000,00	151.954,67	151.954,67	151.954,67		871.045,33
4884	PREST. CESE ACTIV. TRAB. AUTONOMOS	1.023.000,00		1.023.000,00	151.954,67	151.954,67	151.954,67		871.045,33
48852	REG.ESP.TRABAJAD.AUTONOM.	197.180,00		197.180,00	57.332,68	57.332,68	57.332,68		139.847,32
4885	CUOTAS BENEFIC. PRESTACION CESE ACTIVIDAD	197.180,00		197.180,00	57.332,68	57.332,68	57.332,68		139.847,32
488	OTRAS PRESTACIONES E INDEMNIZACIONES	1.283.180,00	-7.000,00	1.276.180,00	209.287,35	209.287,35	209.287,35		1.066.892,65
48	A FAMIL.E INST.SIN F.LUCRO	380.558.600,00	1.468.000,00	382.026.600,00	342.183.720,64	342.183.720,64	341.890.314,25	293.406,39	39.842.879,36



FRATERNIDAD-MUPRESA NUM. 275	EJERCICIO 2012
-------------------------------------	----------------

LIQUIDACION DEL PRESUPUESTO DE GASTOS

DENOMINACION DEL PROGRAMA: 1102 INCAPACIDAD TEMPORAL Y OTRAS PREST.

CRED. PRESUP.	DESCRIPCIÓN	CREDITOS PRESUPUESTARIOS			GASTOS COMPROMETIDOS (4)	OBLIGACIONES RECONOCIDAS NETAS (5)	PAGOS (6)	OBLIGACIONES PEND. DE PAGO A 31 DE DICIEMBRE (7=5-6)	REMANENTES DE CREDITO (8=3-5)
		INICIALES (1)	MODIFICACIONES (2)	DEFINITIVOS (3=1+2)					
4	TRANSFERENC. CORRIENTES	380.643.470,00	1.549.982,07	382.193.452,07	342.349.601,91	342.349.601,91	342.056.195,52	293.406,39	39.843.850,16
	TOTAL OPERACIONES CORRIENTES	386.093.280,00	1.611.982,07	387.705.262,07	346.914.139,01	346.914.139,01	346.454.851,21	459.287,80	40.791.123,06
	TOTAL OPERACIONES NO FINANCIERAS	386.093.280,00	1.611.982,07	387.705.262,07	346.914.139,01	346.914.139,01	346.454.851,21	459.287,80	40.791.123,06
	TOTAL PROGRAMA 1102 INCAPACIDAD TEMPORAL Y OTRAS PI	386.093.280,00	1.611.982,07	387.705.262,07	346.914.139,01	346.914.139,01	346.454.851,21	459.287,80	40.791.123,06



GRUPO DE PROGRAMAS 11
GESTION PRESTAC. ECONOMICAS CONTRIB.

PROGRAMA 1105
CAPITALES RENTA Y OTRAS COMP.FINANC.



FRATERNIDAD-MUPRESPA NUM. 275	EJERCICIO 2012
-------------------------------	----------------

LIQUIDACION DEL PRESUPUESTO DE GASTOS

DENOMINACION DEL PROGRAMA: 1105 CAPITALES RENTA Y OTRAS COMP.FINANC.

CRED. PRESUP.	DESCRIPCIÓN	CREDITOS PRESUPUESTARIOS			GASTOS COMPROMETIDOS (4)	OBLIGACIONES RECONOCIDAS NETAS (5)	PAGOS (6)	OBLIGACIONES PEND. DE PAGO A 31 DE DICIEMBRE (7=5-6)	REMANENTES DE CREDITO (8=3-5)
		INICIALES (1)	MODIFICACIONES (2)	DEFINITIVOS (3=1+2)					
13090	RETRIBUCIONES BASICAS Y OTRAS REMUN.	168.610,00		168.610,00	128.710,97	128.710,97	128.710,97		39.899,03
1309	OTRO PERSONAL	168.610,00		168.610,00	128.710,97	128.710,97	128.710,97		39.899,03
130	LABORAL FIJO	168.610,00		168.610,00	128.710,97	128.710,97	128.710,97		39.899,03
137	CONTRIB. A PLANES DE PENSIONES				1.213,44	1.213,44	1.213,44		-1.213,44
13	LABORALES	168.610,00		168.610,00	129.924,41	129.924,41	129.924,41		38.685,59
1600	CUOTAS DE LA SEGURIDAD SOCIAL	38.930,00		38.930,00	35.831,00	35.831,00	35.831,00		3.099,00
160	CUOTAS DE LA SEGURIDAD SOCIAL	38.930,00		38.930,00	35.831,00	35.831,00	35.831,00		3.099,00
1623	RECONOCIMIENTOS MÉDICOS	100,00		100,00					100,00
1624	ACCION SOCIAL GENERAL	130,00		130,00	1.182,60	1.182,60	1.182,60		-1.052,60
1625	SEGUROS	2.230,00		2.230,00	5.157,37	5.157,37	5.157,37		-2.927,37
1629	OTROS				940,56	940,56		940,56	-940,56
162	GASTOS SOC.PERS.	2.460,00		2.460,00	7.280,53	7.280,53	6.339,97	940,56	-4.820,53
16	CUOT.PREST.Y GAST.SOC.	41.390,00		41.390,00	43.111,53	43.111,53	42.170,97	940,56	-1.721,53
1	GASTOS DE PERSONAL	210.000,00		210.000,00	173.035,94	173.035,94	172.095,38	940,56	36.964,06
202	ARRENDAM.EDIF.Y OTRAS CONSTRUCCIONES	3.580,00		3.580,00	326,96	326,96	326,96		3.253,04
206	ARREND.EQUIP.PARA PROCESOS DE INFORM	3.780,00		3.780,00	2.601,33	2.601,33	1.962,00	639,33	1.178,67
20	ARRENDAMIENTOS Y CANONES	7.360,00		7.360,00	2.928,29	2.928,29	2.288,96	639,33	4.431,71
212	EDIFICIOS Y OTRAS CONSTRUCCIONES	930,00		930,00	304,00	304,00	303,00	1,00	626,00
213	MAQUINARIA,INSTALACIONES Y UTILLAJE	2.440,00		2.440,00	7.149,04	7.149,04	3.601,93	3.547,11	-4.709,04
215	MOBILIARIO Y ENSERES	170,00		170,00	250,71	250,71	197,71	53,00	-80,71
216	EQUIPOS PARA PROCESOS DE INFORMACION	340,00		340,00	467,54	467,54	258,50	209,04	-127,54
21	REPARACION,MANTEN.Y CONSERV.	3.880,00		3.880,00	8.171,29	8.171,29	4.361,14	3.810,15	-4.291,29
2200	ORDINARIO NO INVENTARIABLE	930,00		930,00	270,93	270,93	270,80	0,13	659,07
2201	PRENSA, REV., LIBROS Y OTRAS PUBLIC.	1.010,00		1.010,00	843,27	843,27	438,52	404,75	166,73
2202	MATERIAL INFORMATICO NO INVENTARIABL	120,00		120,00	398,18	398,18	344,18	54,00	-278,18
220	MATERIAL DE OFICINA	2.060,00		2.060,00	1.512,38	1.512,38	1.053,50	458,88	547,62
22100	ENERGIA ELECTRICA	3.910,00		3.910,00	3.178,13	3.178,13	2.990,09	188,04	731,87
22101	AGUA	150,00		150,00	175,16	175,16	148,00	27,16	-25,16
22102	GAS	650,00		650,00	398,00	398,00	398,00		252,00
22103	COMBUSTIBLE				32,31	32,31	32,31		-32,31
2210	ELECTRICIDAD,AGUA,GAS Y COMBUSTIBLE	4.710,00		4.710,00	3.783,60	3.783,60	3.568,40	215,20	926,40
2213	INSTRUM.Y PEQ. UTILLAJE NO SANITARIO				1,99	1,99	1,99		-1,99
22141	VESTUARIO	90,00		90,00	172,52	172,52	172,52		-82,52
2214	LENCERIA Y VESTUARIO	90,00		90,00	172,52	172,52	172,52		-82,52



FRATERNIDAD-MUPRESPA NUM. 275 EJERCICIO 2012

LIQUIDACION DEL PRESUPUESTO DE GASTOS

DENOMINACION DEL PROGRAMA: 1105 CAPITALES RENTA Y OTRAS COMP.FINANC.

CRED. PRESUP.	DESCRIPCIÓN	CREDITOS PRESUPUESTARIOS			GASTOS COMPROMETIDOS (4)	OBLIGACIONES RECONOCIDAS NETAS (5)	PAGOS (6)	OBLIGACIONES PEND. DE PAGO A 31 DE DICIEMBRE (7=5-6)	REMANENTES DE CREDITO (8=3-5)
		INICIALES (1)	MODIFICACIONES (2)	DEFINITIVOS (3=1+2)					
2217	MAT.NO SANIT.PARA CONSUMO Y REPOSIC.	50,00		50,00	18,81	18,81	18,81		31,19
2219	OTROS SUMINISTROS	20,00		20,00	1,90	1,90	1,90		18,10
221	SUMINISTROS	4.870,00		4.870,00	3.978,82	3.978,82	3.763,62	215,20	891,18
22200	SERV.TELECOMUNICACIONES	9.460,00		9.460,00	8.273,80	8.273,80	7.595,00	678,80	1.186,20
2220	SERV.DE TELECOMUNICACIONES	9.460,00		9.460,00	8.273,80	8.273,80	7.595,00	678,80	1.186,20
2221	POSTALES Y MENSAJERÍA	30,00		30,00	281,00	281,00	281,00		-251,00
222	COMUNICACIONES	9.490,00		9.490,00	8.554,80	8.554,80	7.876,00	678,80	935,20
223	TRANSPORTES	190,00		190,00	1.587,00	1.587,00	1.211,00	376,00	-1.397,00
2240	EDIFICIOS Y LOCALES	40,00		40,00					40,00
224	PRIMAS DE SEGUROS	40,00		40,00					40,00
2251	AUTONOMICOS				248,00	248,00	248,00		-248,00
2252	LOCALES	1.470,00		1.470,00	1.493,79	1.493,79	1.493,79		-23,79
225	TRIBUTOS	1.470,00		1.470,00	1.741,79	1.741,79	1.741,79		-271,79
22620	DE GESTION ADMINISTRATIVA	20,00		20,00	218,81	218,81	218,81		-198,81
2262	INFORMACION Y DIVULGACION	20,00		20,00	218,81	218,81	218,81		-198,81
22660	REUNIONES,CONFEREN.Y CELEBRAC.ACTOS				2,00	2,00	2,00		-2,00
2266	REUN.,COFERENC.,CELEB.ACTOS Y CURSOS				2,00	2,00	2,00		-2,00
2269	OTROS	470,00		470,00	1.134,17	1.134,17	1.085,65	48,52	-664,17
226	GASTOS DIVERSOS	490,00		490,00	1.354,98	1.354,98	1.306,46	48,52	-864,98
2270	INFORMES,DICT.Y OTRAS ACTUA.PROFES.	30,00		30,00	319.548,91	319.548,91	319.324,91	224,00	-319.518,91
2273	LIMPIEZA Y ASEO	2.350,00		2.350,00	2.558,00	2.558,00	1.310,00	1.248,00	-208,00
2274	SEGURIDAD	2.840,00		2.840,00	2.294,77	2.294,77	1.281,00	1.013,77	545,23
22782	SERVICIOS DE CARACTER INFORMATICO	680.300,00		680.300,00	552.980,18	552.980,18	498.398,17	54.582,01	127.319,82
2278	COLAB.EN GEST.PREST.SERVICIOS	680.300,00		680.300,00	552.980,18	552.980,18	498.398,17	54.582,01	127.319,82
227	TRABAJ.REALIZ.POR OTRAS EMPR.Y PROF.	685.520,00		685.520,00	877.381,86	877.381,86	820.314,08	57.067,78	-191.861,86
22	MATER.SUMINIST.Y OTROS	704.130,00		704.130,00	896.111,63	896.111,63	837.266,45	58.845,18	-191.981,63
240	GASTOS DE EDICION Y DISTRIBUCION	50,00		50,00	69,00	69,00	69,00		-19,00
24	GASTOS DE PUBLICACIONES	50,00		50,00	69,00	69,00	69,00		-19,00
2	GAST.CORRIENT.BIENES Y SERV.	715.420,00		715.420,00	907.280,21	907.280,21	843.985,55	63.294,66	-191.860,21
421	APORTACIONES PARA EL SOST. SERVICIOS COMUNES	77.972.840,00	-1.982.550,00	75.990.290,00	70.613.418,33	70.613.418,33	70.613.418,33		5.376.871,67
4221	POR INCAPACIDAD PERMANENTE	162.053.610,00		162.053.610,00	99.636.604,57	99.636.604,57	99.636.604,57		62.417.005,43
4222	POR MUERTE	46.618.550,00		46.618.550,00	22.432.499,92	22.432.499,92	22.432.499,92		24.186.050,08
422	CAPITALES RENTA	208.672.160,00		208.672.160,00	122.069.104,49	122.069.104,49	122.069.104,49		86.603.055,51
423	CUOTAS DE REASEGURO DE ACCIDENTES DE TRABAJO	76.719.960,00	-758.550,00	75.961.410,00	71.676.507,74	71.676.507,74	71.676.507,74		4.284.902,26
42	A LA SEGURIDAD SOCIAL	363.364.960,00	-2.741.100,00	360.623.860,00	264.359.030,56	264.359.030,56	264.359.030,56		96.264.829,44
4	TRANSFERENC. CORRIENTES	363.364.960,00	-2.741.100,00	360.623.860,00	264.359.030,56	264.359.030,56	264.359.030,56		96.264.829,44



FRATERNIDAD-MUPRESPA NUM. 275	EJERCICIO 2012
LIQUIDACION DEL PRESUPUESTO DE GASTOS	
DENOMINACION DEL PROGRAMA: 1105 CAPITALES RENTA Y OTRAS COMP.FINANC.	

CRED. PRESUP.	DESCRIPCIÓN	CREDITOS PRESUPUESTARIOS			GASTOS COMPROMETIDOS (4)	OBLIGACIONES RECONOCIDAS NETAS (5)	PAGOS (6)	OBLIGACIONES PEND. DE PAGO A 31 DE DICIEMBRE (7=5-6)	REMANENTES DE CREDITO (8=3-5)
		INICIALES (1)	MODIFICACIONES (2)	DEFINITIVOS (3=1+2)					
	<u>TOTAL OPERACIONES CORRIENTES</u>	364.290.380,00	-2.741.100,00	361.549.280,00	265.439.346,71	265.439.346,71	265.375.111,49	64.235,22	96.109.933,29
	<u>TOTAL OPERACIONES NO FINANCIERAS</u>	364.290.380,00	-2.741.100,00	361.549.280,00	265.439.346,71	265.439.346,71	265.375.111,49	64.235,22	96.109.933,29
	<u>TOTAL PROGRAMA 1105 CAPITALES RENTA Y OTRAS COMP.FI</u>	364.290.380,00	-2.741.100,00	361.549.280,00	265.439.346,71	265.439.346,71	265.375.111,49	64.235,22	96.109.933,29
	<u>TOTAL GRUPO 11 GESTION PRESTAC. ECONOMICAS CONTRIB.</u>	750.383.660,00	-1.129.117,93	749.254.542,07	612.353.485,72	612.353.485,72	611.829.962,70	523.523,02	136.901.056,35



GRUPO DE PROGRAMAS 21
ATENCION PRIMARIA DE SALUD

PROGRAMA 2122
MEDICINA AMBUL.DE MUTUAS A.T.



FRATERNIDAD-MUPRESA NUM. 275	EJERCICIO 2012
------------------------------	----------------

LIQUIDACION DEL PRESUPUESTO DE GASTOS

DENOMINACION DEL PROGRAMA: 2122 MEDICINA AMBUL.DE MUTUAS A.T.

CRED. PRESUP.	DESCRIPCIÓN	CREDITOS PRESUPUESTARIOS			GASTOS COMPROMETIDOS (4)	OBLIGACIONES RECONOCIDAS NETAS (5)	PAGOS (6)	OBLIGACIONES PEND. DE PAGO A 31 DE DICIEMBRE (7=5-6)	REMANENTES DE CREDITO (8=3-5)
		INICIALES (1)	MODIFICACIONES (2)	DEFINITIVOS (3=1+2)					
13019	OTROS DIRECTIVOS	130.160,00		130.160,00	101.087,43	101.087,43	101.087,43		29.072,57
1301	OTROS DIRECTIVOS	130.160,00		130.160,00	101.087,43	101.087,43	101.087,43		29.072,57
13090	RETRIBUCIONES BASICAS Y OTRAS REMUN.	33.873.210,00	-169.313,44	33.703.896,56	30.489.647,55	30.489.647,55	30.489.647,55		3.214.249,01
1309	OTRO PERSONAL	33.873.210,00	-169.313,44	33.703.896,56	30.489.647,55	30.489.647,55	30.489.647,55		3.214.249,01
130	LABORAL FIJO	34.003.370,00	-169.313,44	33.834.056,56	30.590.734,98	30.590.734,98	30.590.734,98		3.243.321,58
1310	RETRIBUCIONES BASICAS Y OTRAS REMUN.	404.700,00		404.700,00	1.046.557,34	1.046.557,34	1.046.557,34		-641.857,34
131	LABORAL EVENTUAL	404.700,00		404.700,00	1.046.557,34	1.046.557,34	1.046.557,34		-641.857,34
1343	OTRO PERSONAL LABORAL FIJO		100.966,39	100.966,39	100.000,00	100.000,00	100.000,00		966,39
1344	LABORAL EVENTUAL				966,39	966,39	966,39		-966,39
134	INDEMNIZACIONES		100.966,39	100.966,39	100.966,39	100.966,39	100.966,39		
1352	OTROS DIRECTIVOS	39.050,00		39.050,00	24.228,69	24.228,69	24.228,69		14.821,31
135	RETRIBUCIONES COMPLEMENTARIAS ABSOR.	39.050,00		39.050,00	24.228,69	24.228,69	24.228,69		14.821,31
137	CONTRIB. A PLANES DE PENSIONES				198.980,84	198.980,84	198.980,84		-198.980,84
13	LABORALES	34.447.120,00	-68.347,05	34.378.772,95	31.961.468,24	31.961.468,24	31.961.468,24		2.417.304,71
1600	CUOTAS DE LA SEGURIDAD SOCIAL	9.523.580,00	638.000,00	10.161.580,00	9.752.687,86	9.752.687,86	9.752.687,86		408.892,14
160	CUOTAS DE LA SEGURIDAD SOCIAL	9.523.580,00	638.000,00	10.161.580,00	9.752.687,86	9.752.687,86	9.752.687,86		408.892,14
1620	FORM.Y PERFECCIONAM. DEL PERSONAL	51.550,00		51.550,00	48.029,76	48.029,76	33.991,84	14.037,92	3.520,24
1623	RECONOCIMIENTOS MÉDICOS	120.060,00		120.060,00	43.068,39	43.068,39	29.311,67	13.756,72	76.991,61
1624	ACCION SOCIAL GENERAL	115.790,00	169.313,44	285.103,44	285.103,44	285.103,44	285.103,44		
1625	SEGUROS	465.470,00		465.470,00	583.125,07	583.125,07	583.125,07		-117.655,07
1629	OTROS				302.358,38	302.358,38	13.837,86	288.520,52	-302.358,38
162	GASTOS SOC.PERS.	752.870,00	169.313,44	922.183,44	1.261.685,04	1.261.685,04	945.369,88	316.315,16	-339.501,60
16	CUOT.PREST.Y GAST.SOC.	10.276.450,00	807.313,44	11.083.763,44	11.014.372,90	11.014.372,90	10.698.057,74	316.315,16	69.390,54
1	GASTOS DE PERSONAL	44.723.570,00	738.966,39	45.462.536,39	42.975.841,14	42.975.841,14	42.659.525,98	316.315,16	2.486.695,25
202	ARRENDAM.EDIF.Y OTRAS CONSTRUCCIONES	2.625.860,00		2.625.860,00	2.426.319,88	2.426.319,88	2.425.861,36	458,52	199.540,12
203	ARRENDAM.MAQUIN.,INSTAL. Y UTILLAJE	490,00		490,00					490,00
205	ARRENDAM.DE MOBILIARIO Y ENSERES	52.740,00		52.740,00	48.047,38	48.047,38	45.682,93	2.364,45	4.692,62
206	ARREND.EQUIP.PARA PROCESOS DE INFORM	966.780,00		966.780,00	865.730,37	865.730,37	653.732,00	211.998,37	101.049,63
209	CANONES	67.200,00		67.200,00	31.757,42	31.757,42	31.757,42		35.442,58
20	ARRENDAMIENTOS Y CANONES	3.713.070,00		3.713.070,00	3.371.855,05	3.371.855,05	3.157.033,71	214.821,34	341.214,95
212	EDIFICIOS Y OTRAS CONSTRUCCIONES	177.670,00		177.670,00	88.094,08	88.094,08	83.954,73	4.139,35	89.575,92
213	MAQUINARIA,INSTALACIONES Y UTILLAJE	372.910,00		372.910,00	545.059,42	545.059,42	495.616,89	49.442,53	-172.149,42
215	MOBILIARIO Y ENSERES	32.100,00		32.100,00	27.733,77	27.733,77	25.656,06	2.077,71	4.366,23
216	EQUIPOS PARA PROCESOS DE INFORMACION	98.180,00		98.180,00	167.753,41	167.753,41	97.275,69	70.477,72	-69.573,41
219	OTRO INMOVILIZADO MATERIAL	3.880,00		3.880,00	223,73	223,73	223,73		3.656,27



FRATERNIDAD-MUPRESPA NUM. 275	EJERCICIO 2012
--------------------------------------	-----------------------

LIQUIDACION DEL PRESUPUESTO DE GASTOS

DENOMINACION DEL PROGRAMA: 2122 MEDICINA AMBUL.DE MUTUAS A.T.

CRED. PRESUP.	DESCRIPCIÓN	CREDITOS PRESUPUESTARIOS			GASTOS COMPROMETIDOS (4)	OBLIGACIONES RECONOCIDAS NETAS (5)	PAGOS (6)	OBLIGACIONES PEND. DE PAGO A 31 DE DICIEMBRE (7=5-6)	REMANENTES DE CREDITO (8=3-5)
		INICIALES (1)	MODIFICACIONES (2)	DEFINITIVOS (3=1+2)					
21	REPARACION,MANTEN.Y CONSERV.	684.740,00		684.740,00	828.864,41	828.864,41	702.727,10	126.137,31	-144.124,41
2200	ORDINARIO NO INVENTARIABLE	189.060,00		189.060,00	141.315,38	141.315,38	134.831,05	6.484,33	47.744,62
2201	PRENSA, REV., LIBROS Y OTRAS PUBLIC.	22.410,00		22.410,00	49.776,99	49.776,99	46.530,44	3.246,55	-27.366,99
2202	MATERIAL INFORMatico NO INVENTARIABL	17.950,00		17.950,00	87.735,41	87.735,41	81.533,61	6.201,80	-69.785,41
220	MATERIAL DE OFICINA	229.420,00		229.420,00	278.827,78	278.827,78	262.895,10	15.932,68	-49.407,78
22100	ENERGIA ELECTRICA	1.228.550,00		1.228.550,00	1.209.437,43	1.209.437,43	1.192.336,69	17.100,74	19.112,57
22101	AGUA	42.050,00		42.050,00	49.172,76	49.172,76	47.272,72	1.900,04	-7.122,76
22102	GAS	4.510,00		4.510,00	3.107,78	3.107,78	3.107,78		1.402,22
22103	COMBUSTIBLE	26.420,00		26.420,00	31.134,91	31.134,91	31.134,91		-4.714,91
2210	ELECTRICIDAD,AGUA,GAS Y COMBUSTIBLE	1.301.530,00		1.301.530,00	1.292.852,88	1.292.852,88	1.273.852,10	19.000,78	8.677,12
22110	PRODUCTOS FARMACEUTICOS	1.314.060,00		1.314.060,00	1.204.144,36	1.204.144,36	1.109.707,01	94.437,35	109.915,64
2211	PRODUC. FARMAC. Y HEMODERIVADOS	1.314.060,00		1.314.060,00	1.204.144,36	1.204.144,36	1.109.707,01	94.437,35	109.915,64
2212	INSTRUM. Y PEQ. UTILLAJE SANITARIO	55.260,00		55.260,00	43.312,88	43.312,88	38.425,31	4.887,57	11.947,12
2213	INSTRUM.Y PEQ. UTILLAJE NO SANITARIO	2.830,00		2.830,00	1.587,38	1.587,38	1.587,38		1.242,62
22140	LENCERIA	1.460,00		1.460,00	220,36	220,36	220,36		1.239,64
22141	VESTUARIO	17.960,00		17.960,00	27.040,46	27.040,46	23.432,15	3.608,31	-9.080,46
2214	LENCERIA Y VESTUARIO	19.420,00		19.420,00	27.260,82	27.260,82	23.652,51	3.608,31	-7.840,82
22160	IMPLANTES	12.510,00		12.510,00					12.510,00
22162	MATERIAL DE RADIOLOGIA	11.170,00		11.170,00	5.590,80	5.590,80	5.590,80		5.579,20
22164	OTRO MATERIAL SANITARIO	398.490,00		398.490,00	420.140,46	420.140,46	359.747,12	60.393,34	-21.650,46
2216	MAT.SANIT. PARA CONSUMO Y REPOSICION	422.170,00		422.170,00	425.731,26	425.731,26	365.337,92	60.393,34	-3.561,26
2217	MAT.NO SANIT.PARA CONSUMO Y REPOSIC.	34.580,00		34.580,00	24.591,51	24.591,51	23.683,95	907,56	9.988,49
2219	OTROS SUMINISTROS	17.230,00		17.230,00	12.740,89	12.740,89	7.777,47	4.963,42	4.489,11
221	SUMINISTROS	3.167.080,00		3.167.080,00	3.032.221,98	3.032.221,98	2.844.023,65	188.198,33	134.858,02
22200	SERV.TELECOMUNICACIONES	2.567.820,00		2.567.820,00	2.597.663,06	2.597.663,06	2.379.368,00	218.295,06	-29.843,06
2220	SERV.DE TELECOMUNICACIONES	2.567.820,00		2.567.820,00	2.597.663,06	2.597.663,06	2.379.368,00	218.295,06	-29.843,06
2221	POSTALES Y MENSAJERÍA	371.390,00		371.390,00	340.861,81	340.861,81	315.312,05	25.549,76	30.528,19
2229	OTRAS	3.800,00		3.800,00	3.955,56	3.955,56	3.955,56		-155,56
222	COMUNICACIONES	2.943.010,00		2.943.010,00	2.942.480,43	2.942.480,43	2.698.635,61	243.844,82	529,57
223	TRANSPORTES	103.160,00		103.160,00	100.186,58	100.186,58	92.030,42	8.156,16	2.973,42
2240	EDIFICIOS Y LOCALES	25.720,00		25.720,00	731,80	731,80	731,80		24.988,20
224	PRIMAS DE SEGUROS	25.720,00		25.720,00	731,80	731,80	731,80		24.988,20
2250	ESTATALES	560,00		560,00	15,45	15,45	15,45		544,55
2251	AUTONOMICOS	2.110,00		2.110,00	4.987,71	4.987,71	4.987,71		-2.877,71
2252	LOCALES	203.340,00		203.340,00	238.085,47	238.085,47	237.855,91	229,56	-34.745,47
225	TRIBUTOS	206.010,00		206.010,00	243.088,63	243.088,63	242.859,07	229,56	-37.078,63
22620	DE GESTION ADMINISTRATIVA	78.440,00		78.440,00	18.130,93	18.130,93	17.009,42	1.121,51	60.309,07
22621	DE COMUNICACION	1.070,00		1.070,00	1.508,00	1.508,00	1.508,00		-438,00
2262	INFORMACION Y DIVULGACION	79.510,00		79.510,00	19.638,93	19.638,93	18.517,42	1.121,51	59.871,07



FRATERNIDAD-MUPRESPA NUM. 275

EJERCICIO 2012

LIQUIDACION DEL PRESUPUESTO DE GASTOS

DENOMINACION DEL PROGRAMA: 2122 MEDICINA AMBUL.DE MUTUAS A.T.

CRED. PRESUP.	DESCRIPCIÓN	CREDITOS PRESUPUESTARIOS			GASTOS COMPROMETIDOS (4)	OBLIGACIONES RECONOCIDAS NETAS (5)	PAGOS (6)	OBLIGACIONES PEND. DE PAGO A 31 DE DICIEMBRE (7=5-6)	REMANENTES DE CREDITO (8=3-5)
		INICIALES (1)	MODIFICACIONES (2)	DEFINITIVOS (3=1+2)					
2263	JURIDICOS, CONTENCIOSOS	26.000,00		26.000,00					26.000,00
22660	REUNIONES,CONFEREN.Y CELEBRAC.ACTOS	5.340,00		5.340,00	11.937,83	11.937,83	11.174,83	763,00	-6.597,83
2266	REUN.,COFERENC.,CELEB.ACTOS Y CURSOS	5.340,00		5.340,00	11.937,83	11.937,83	11.174,83	763,00	-6.597,83
2269	OTROS	284.380,00		284.380,00	283.260,17	283.260,17	272.171,49	11.088,68	1.119,83
226	GASTOS DIVERSOS	395.230,00		395.230,00	314.836,93	314.836,93	301.863,74	12.973,19	80.393,07
2270	INFORMES,DICT.Y OTRAS ACTUA.PROFES.	32.950,00		32.950,00	36.922,93	36.922,93	33.873,19	3.049,74	-3.972,93
2273	LIMPIEZA Y ASEO	1.740.340,00		1.740.340,00	1.731.217,63	1.731.217,63	1.584.022,50	147.195,13	9.122,37
2274	SEGURIDAD	490.460,00		490.460,00	284.331,09	284.331,09	267.243,49	17.087,60	206.128,91
2276	SERV. CONTRATADOS ADMINISTRATIVOS	270,00		270,00					270,00
22782	SERVICIOS DE CARACTER INFORMATICO	856.570,00		856.570,00	682.875,92	682.875,92	536.646,41	146.229,51	173.694,08
2278	COLAB.EN GEST.PREST.SERVICIOS	856.570,00		856.570,00	682.875,92	682.875,92	536.646,41	146.229,51	173.694,08
227	TRABAJ.REALIZ.POR OTRAS EMPR.Y PROF.	3.120.590,00		3.120.590,00	2.735.347,57	2.735.347,57	2.421.785,59	313.561,98	385.242,43
22	MATER.SUMINIST.Y OTROS	10.190.220,00		10.190.220,00	9.647.721,70	9.647.721,70	8.864.824,98	782.896,72	542.498,30
230	DIETAS	37.920,00		37.920,00	48.564,53	48.564,53	47.986,95	577,58	-10.644,53
231	LOCOMOCION	204.680,00		204.680,00	271.262,74	271.262,74	269.637,90	1.624,84	-66.582,74
23	INDEMNIZ.RAZON SERVICIO	242.600,00		242.600,00	319.827,27	319.827,27	317.624,85	2.202,42	-77.227,27
240	GASTOS DE EDICION Y DISTRIBUCION	8.440,00		8.440,00	13.331,13	13.331,13	2.200,26	11.130,87	-4.891,13
24	GASTOS DE PUBLICACIONES	8.440,00		8.440,00	13.331,13	13.331,13	2.200,26	11.130,87	-4.891,13
2512	CON COMUNIDADES AUTÓNOMAS	865.400,00		865.400,00	13.541,21	13.541,21	12.862,67	678,54	851.858,79
2515	CON ENTIDADES PRIVADAS	9.347.890,00	-1.200.000,00	8.147.890,00	8.316.023,73	8.316.023,73	7.870.513,01	445.510,72	-168.133,73
2517	CON MUTUAS DE ACCIDEN.TRABAJO	411.900,00		411.900,00	81.435,42	81.435,42	79.268,30	2.167,12	330.464,58
251	CONCIERTOS CON INSTIT.ATENC.PRIMARIA	10.625.190,00	-1.200.000,00	9.425.190,00	8.411.000,36	8.411.000,36	7.962.643,98	448.356,38	1.014.189,64
25431	CONCIERT.PARA RESONAN.NUCLEAR MAGNE.	2.066.250,00		2.066.250,00	1.883.139,13	1.883.139,13	1.735.534,07	147.605,06	183.110,87
25432	CONCIERTOS PARA T.A.C.	420.620,00		420.620,00	400.952,54	400.952,54	376.571,63	24.380,91	19.667,46
25439	OTROS	272.290,00		272.290,00	347.731,33	347.731,33	326.268,97	21.462,36	-75.441,33
2543	CONCIERT.PARA TECNIC.DIAGNOST.IMAGEN	2.759.160,00		2.759.160,00	2.631.823,00	2.631.823,00	2.438.374,67	193.448,33	127.337,00
2547	OTROS SERVICIOS ESPECIALES	169.600,00		169.600,00	160.136,93	160.136,93	140.700,85	19.436,08	9.463,07
254	CONCIERTO CENTROS DIAG.TRATAM.TERAP.	2.928.760,00		2.928.760,00	2.791.959,93	2.791.959,93	2.579.075,52	212.884,41	136.800,07
2551	SERVICIOS CONCERTADOS DE AMBULANCIAS	4.245.710,00		4.245.710,00	3.030.660,08	3.030.660,08	2.908.171,25	122.488,83	1.215.049,92
2552	TRASL.ENFERM.CON OTROS MED.DE TRANSP	128.600,00		128.600,00	32.552,59	32.552,59	31.544,59	1.008,00	96.047,41
255	CONCIERTOS PROGR.ESPECIAL TRANSPORTE	4.374.310,00		4.374.310,00	3.063.212,67	3.063.212,67	2.939.715,84	123.496,83	1.311.097,33
2582	OTROS SERVIC. ASISTENCIA SANITARIA	1.487.930,00		1.487.930,00	3.667.760,55	3.667.760,55	3.415.732,54	252.028,01	-2.179.830,55
258	OTROS SERVICIOS DE ASISTEN.SANITARIA	1.487.930,00		1.487.930,00	3.667.760,55	3.667.760,55	3.415.732,54	252.028,01	-2.179.830,55
25	A.SANIT.CON MED.AJENOS	19.416.190,00	-1.200.000,00	18.216.190,00	17.933.933,51	17.933.933,51	16.897.167,88	1.036.765,63	282.256,49
2	GAST.CORRIENT.BIENES Y SERV.	34.255.260,00	-1.200.000,00	33.055.260,00	32.115.533,07	32.115.533,07	29.941.578,78	2.173.954,29	939.726,93



FRATERNIDAD-MUPRESPA NUM. 275	EJERCICIO 2012
LIQUIDACION DEL PRESUPUESTO DE GASTOS	
DENOMINACION DEL PROGRAMA: 2122 MEDICINA AMBUL.DE MUTUAS A.T.	

CRED. PRESUP.	DESCRIPCIÓN	CREDITOS PRESUPUESTARIOS			GASTOS COMPROMETIDOS (4)	OBLIGACIONES RECONOCIDAS NETAS (5)	PAGOS (6)	OBLIGACIONES PEND. DE PAGO A 31 DE DICIEMBRE (7=5-6)	REMANENTES DE CREDITO (8=3-5)
		INICIALES (1)	MODIFICACIONES (2)	DEFINITIVOS (3=1+2)					
4296	A ENTIDADES Y CENTROS MANCOMUNADOS	882.580,00	-813.975,48	68.604,52					68.604,52
429	OTRAS TRANSF.A ENTIDADES DEL SISTEMA	882.580,00	-813.975,48	68.604,52					68.604,52
42	A LA SEGURIDAD SOCIAL	882.580,00	-813.975,48	68.604,52					68.604,52
471	ENTREGAS DE BOTIQUINES	158.000,00		158.000,00	156.933,86	156.933,86	156.933,86		1.066,14
47	A EMPRESAS PRIVADAS	158.000,00		158.000,00	156.933,86	156.933,86	156.933,86		1.066,14
48817	DE ACCIDENTES DE TRABAJO Y E.P.	4.820.000,00		4.820.000,00	4.506.621,00	4.506.621,00	4.308.689,78	197.931,22	313.379,00
4881	ENTREGAS POR DESPLAZAMIENTO	4.820.000,00		4.820.000,00	4.506.621,00	4.506.621,00	4.308.689,78	197.931,22	313.379,00
488	OTRAS PRESTACIONES E INDEMNIZACIONES	4.820.000,00		4.820.000,00	4.506.621,00	4.506.621,00	4.308.689,78	197.931,22	313.379,00
48907	DE ACCIDENTES DE TRABAJO Y E.P.	1.306.000,00		1.306.000,00	1.401.427,70	1.401.427,70	1.298.213,24	103.214,46	-95.427,70
4890	RECETAS MEDICAS	1.306.000,00		1.306.000,00	1.401.427,70	1.401.427,70	1.298.213,24	103.214,46	-95.427,70
48924	BOTIQUINES DE EMPRESAS	706.820,00	-116.500,00	590.320,00	478.084,08	478.084,08	449.213,89	28.870,19	112.235,92
4892	PRODUCTOS FARMAC.SUMINISTRO DIRECTO	706.820,00	-116.500,00	590.320,00	478.084,08	478.084,08	449.213,89	28.870,19	112.235,92
489	FARMACIA	2.012.820,00	-116.500,00	1.896.320,00	1.879.511,78	1.879.511,78	1.747.427,13	132.084,65	16.808,22
48	A FAMILIE INST.SIN F.LUCRO	6.832.820,00	-116.500,00	6.716.320,00	6.386.132,78	6.386.132,78	6.056.116,91	330.015,87	330.187,22
4	TRANSFERENC. CORRIENTES	7.873.400,00	-930.475,48	6.942.924,52	6.543.066,64	6.543.066,64	6.213.050,77	330.015,87	399.857,88
	TOTAL OPERACIONES CORRIENTES	86.852.230,00	-1.391.509,09	85.460.720,91	81.634.440,85	81.634.440,85	78.814.155,53	2.820.285,32	3.826.280,06
6221	CONSTRUCCIONES				34.686,99	34.686,99	34.686,99		-34.686,99
622	EDIFICIOS Y OTRAS CONSTRUCCIONES				34.686,99	34.686,99	34.686,99		-34.686,99
629	INMOVILIZADO INMATERIAL	47.000,00		47.000,00	46.981,62	46.981,62	46.981,62		18,38
62	INVERSIONES NUEVAS	47.000,00		47.000,00	81.668,61	81.668,61	81.668,61		-34.668,61
6321	CONSTRUCCIONES	673.680,00	-300.000,00	373.680,00	363.979,02	363.979,02	337.991,27	25.987,75	9.700,98
632	EDIFICIOS Y OTRAS CONSTRUCCIONES	673.680,00	-300.000,00	373.680,00	363.979,02	363.979,02	337.991,27	25.987,75	9.700,98
633	MAQUINARIA, INSTALACIONES Y UTILLAJE	109.550,00		109.550,00	314.470,86	314.470,86	292.445,67	22.025,19	-204.920,86
635	MOBILIARIO Y ENSERES	469.500,00	-380.000,00	89.500,00	55.564,95	55.564,95	7.027,21	48.537,74	33.935,05
636	EQUIPOS PARA PROCESOS DE INFORMACION	313.000,00		313.000,00	114.295,35	114.295,35	673,78	113.621,57	198.704,65
63	INVERSIONES DE REPOSICION	1.565.730,00	-680.000,00	885.730,00	848.310,18	848.310,18	638.137,93	210.172,25	37.419,82
6	INVERSIONES REALES	1.612.730,00	-680.000,00	932.730,00	929.978,79	929.978,79	719.806,54	210.172,25	2.751,21
72069	OTRAS	3.280,00		3.280,00					3.280,00
7206	A ENTIDADES Y CENTROS MANCOMUNADOS	3.280,00		3.280,00					3.280,00
720	A LA SEGURIDAD SOCIAL	3.280,00		3.280,00					3.280,00
72	A LA SEGURIDAD SOCIAL	3.280,00		3.280,00					3.280,00



FRATERNIDAD-MUPRESPA NUM. 275	EJERCICIO 2012
--------------------------------------	-----------------------

LIQUIDACION DEL PRESUPUESTO DE GASTOS

DENOMINACION DEL PROGRAMA: 2122 MEDICINA AMBUL.DE MUTUAS A.T.

CRED. PRESUP.	DESCRIPCIÓN	CREDITOS PRESUPUESTARIOS			GASTOS COMPROMETIDOS (4)	OBLIGACIONES RECONOCIDAS NETAS (5)	PAGOS (6)	OBLIGACIONES PEND. DE PAGO A 31 DE DICIEMBRE (7=5-6)	REMANENTES DE CREDITO (8=3-5)
		INICIALES (1)	MODIFICACIONES (2)	DEFINITIVOS (3=1+2)					
7	TRANSFERENC. DE CAPITAL	3.280,00		3.280,00					3.280,00
	TOTAL OPERACIONES DE CAPITAL	1.616.010,00	-680.000,00	936.010,00	929.978,79	929.978,79	719.806,54	210.172,25	6.031,21
	TOTAL OPERACIONES NO FINANCIERAS	88.468.240,00	-2.071.509,09	86.396.730,91	82.564.419,64	82.564.419,64	79.533.962,07	3.030.457,57	3.832.311,27
	TOTAL PROGRAMA 2122 MEDICINA AMBUL.DE MUTUAS A.T.	88.468.240,00	-2.071.509,09	86.396.730,91	82.564.419,64	82.564.419,64	79.533.962,07	3.030.457,57	3.832.311,27
	TOTAL GRUPO 21 ATENCION PRIMARIA DE SALUD	88.468.240,00	-2.071.509,09	86.396.730,91	82.564.419,64	82.564.419,64	79.533.962,07	3.030.457,57	3.832.311,27



GRUPO DE PROGRAMAS 22

ATENCION ESPECIALIZADA

PROGRAMA 2224

MEDICINA HOSP.DE MUTUAS A.T.



FRATERNIDAD-MUPRESPA NUM. 275	EJERCICIO 2012
LIQUIDACION DEL PRESUPUESTO DE GASTOS	
DENOMINACION DEL PROGRAMA: 2224 MEDICINA HOSP.DE MUTUAS A.T.	

CRED. PRESUP.	DESCRIPCIÓN	CREDITOS PRESUPUESTARIOS			GASTOS COMPROMETIDOS (4)	OBLIGACIONES RECONOCIDAS NETAS (5)	PAGOS (6)	OBLIGACIONES PEND. DE PAGO A 31 DE DICIEMBRE (7=5-6)	REMANENTES DE CREDITO (8=3-5)
		INICIALES (1)	MODIFICACIONES (2)	DEFINITIVOS (3=1+2)					
13019	OTROS DIRECTIVOS				15.787,38	15.787,38	15.787,38		-15.787,38
1301	OTROS DIRECTIVOS				15.787,38	15.787,38	15.787,38		-15.787,38
13090	RETRIBUCIONES BASICAS Y OTRAS REMUN.	8.137.560,00		8.137.560,00	7.057.462,81	7.057.462,81	7.057.462,81		1.080.097,19
1309	OTRO PERSONAL	8.137.560,00		8.137.560,00	7.057.462,81	7.057.462,81	7.057.462,81		1.080.097,19
130	LABORAL FIJO	8.137.560,00		8.137.560,00	7.073.250,19	7.073.250,19	7.073.250,19		1.064.309,81
1310	RETRIBUCIONES BASICAS Y OTRAS REMUN.	109.650,00		109.650,00	449.190,89	449.190,89	449.190,89		-339.540,89
131	LABORAL EVENTUAL	109.650,00		109.650,00	449.190,89	449.190,89	449.190,89		-339.540,89
1343	OTRO PERSONAL LABORAL FIJO		1.396,24	1.396,24	1.124,13	1.124,13	1.124,13		272,11
1344	LABORAL EVENTUAL				272,11	272,11	272,11		-272,11
134	INDEMNIZACIONES		1.396,24	1.396,24	1.396,24	1.396,24	1.396,24		
1352	OTROS DIRECTIVOS				19.806,71	19.806,71	19.806,71		-19.806,71
135	RETRIBUCIONES COMPLEMENTARIAS ABSOR.				19.806,71	19.806,71	19.806,71		-19.806,71
137	CONTRIB. A PLANES DE PENSIONES				41.602,04	41.602,04	41.602,04		-41.602,04
13	LABORALES	8.247.210,00	1.396,24	8.248.606,24	7.585.246,07	7.585.246,07	7.585.246,07		663.360,17
1600	CUOTAS DE LA SEGURIDAD SOCIAL	2.048.660,00	59.000,00	2.107.660,00	2.089.274,21	2.089.274,21	2.089.274,21		18.385,79
160	CUOTAS DE LA SEGURIDAD SOCIAL	2.048.660,00	59.000,00	2.107.660,00	2.089.274,21	2.089.274,21	2.089.274,21		18.385,79
1620	FORM.Y PERFECCIONAM. DEL PERSONAL	10.050,00		10.050,00	9.486,95	9.486,95	7.266,91	2.220,04	563,05
1623	RECONOCIMIENTOS MÉDICOS	18.290,00		18.290,00	5.837,76	5.837,76	5.837,76		12.452,24
1624	ACCION SOCIAL GENERAL	26.490,00		26.490,00	10.097,89	10.097,89	10.097,89		16.392,11
1625	SEGUROS	125.340,00		125.340,00	159.095,12	159.095,12	143.817,57	15.277,55	-33.755,12
1629	OTROS				68.264,12	68.264,12	4.201,98	64.062,14	-68.264,12
162	GASTOS SOC.PERS.	180.170,00		180.170,00	252.781,84	252.781,84	171.222,11	81.559,73	-72.611,84
16	CUOT.PREST.Y GAST.SOC.	2.228.830,00	59.000,00	2.287.830,00	2.342.056,05	2.342.056,05	2.260.496,32	81.559,73	-54.226,05
1	GASTOS DE PERSONAL	10.476.040,00	60.396,24	10.536.436,24	9.927.302,12	9.927.302,12	9.845.742,39	81.559,73	609.134,12
202	ARRENDAM.EDIF.Y OTRAS CONSTRUCCIONES	17.580,00		17.580,00	11.455,73	11.455,73	11.455,73		6.124,27
205	ARRENDAM.DE MOBILIARIO Y ENSERES	3.820,00		3.820,00	3.023,00	3.023,00	2.979,00	44,00	797,00
206	ARREND.EQUIP.PARA PROCESOS DE INFORM	50.410,00		50.410,00	45.609,87	45.609,87	33.695,00	11.914,87	4.800,13
209	CANONES	1.450,00		1.450,00	109,50	109,50	109,50		1.340,50
20	ARRENDAMIENTOS Y CANONES	73.260,00		73.260,00	60.198,10	60.198,10	48.239,23	11.958,87	13.061,90
212	EDIFICIOS Y OTRAS CONSTRUCCIONES	46.130,00		46.130,00	59.935,27	59.935,27	55.824,10	4.111,17	-13.805,27
213	MAQUINARIA,INSTALACIONES Y UTILLAJE	324.480,00		324.480,00	400.456,31	400.456,31	358.753,01	41.703,30	-75.976,31
215	MOBILIARIO Y ENSERES	4.080,00		4.080,00	4.620,72	4.620,72	4.574,36	46,36	-540,72
216	EQUIPOS PARA PROCESOS DE INFORMACION	9.730,00		9.730,00	13.777,96	13.777,96	9.896,08	3.881,88	-4.047,96
219	OTRO INMOVILIZADO MATERIAL	30,00		30,00					30,00
21	REPARACION,MANTEN.Y CONSERV.	384.450,00		384.450,00	478.790,26	478.790,26	429.047,55	49.742,71	-94.340,26



FRATERNIDAD-MUPRESPA NUM. 275	EJERCICIO 2012
LIQUIDACION DEL PRESUPUESTO DE GASTOS	
DENOMINACION DEL PROGRAMA: 2224 MEDICINA HOSP.DE MUTUAS A.T.	

CRED. PRESUP.	DESCRIPCIÓN	CREDITOS PRESUPUESTARIOS			GASTOS COMPROMETIDOS (4)	OBLIGACIONES RECONOCIDAS NETAS (5)	PAGOS (6)	OBLIGACIONES PEND. DE PAGO A 31 DE DICIEMBRE (7=5-6)	REMANENTES DE CREDITO (8=3-5)
		INICIALES (1)	MODIFICACIONES (2)	DEFINITIVOS (3=1+2)					
2200	ORDINARIO NO INVENTARIABLE	25.570,00		25.570,00	8.327,02	8.327,02	7.351,89	975,13	17.242,98
2201	PRENSA, REV., LIBROS Y OTRAS PUBLIC.	10.220,00		10.220,00	3.491,45	3.491,45	1.973,51	1.517,94	6.728,55
2202	MATERIAL INFORMatico NO INVENTIABL	1.920,00		1.920,00	6.190,45	6.190,45	5.454,74	735,71	-4.270,45
220	MATERIAL DE OFICINA	37.710,00		37.710,00	18.008,92	18.008,92	14.780,14	3.228,78	19.701,08
22100	ENERGIA ELECTRICA	235.840,00		235.840,00	239.632,32	239.632,32	230.584,54	9.047,78	-3.792,32
22101	AGUA	24.330,00		24.330,00	29.077,00	29.077,00	29.073,79	3,21	-4.747,00
22102	GAS	55.260,00		55.260,00	90.569,75	90.569,75	90.569,75		-35.309,75
22103	COMBUSTIBLE	58.730,00		58.730,00	111.176,67	111.176,67	87.148,45	24.028,22	-52.446,67
2210	ELECTRICIDAD,AGUA,GAS Y COMBUSTIBLE	374.160,00		374.160,00	470.455,74	470.455,74	437.376,53	33.079,21	-96.295,74
22110	PRODUCTOS FARMACEUTICOS	3.070,00		3.070,00	4.193,80	4.193,80	4.193,80		-1.123,80
22112	HEMODERIVADOS	340,00		340,00	1.868,35	1.868,35	1.868,35		-1.528,35
2211	PRODUC. FARMAC. Y HEMODERIVADOS	3.410,00		3.410,00	6.062,15	6.062,15	6.062,15		-2.652,15
2212	INSTRUM. Y PEQ. UTILLAJE SANITARIO	54.400,00		54.400,00	30.571,47	30.571,47	25.450,94	5.120,53	23.828,53
2213	INSTRUM.Y PEQ. UTILLAJE NO SANITARIO	1.530,00		1.530,00	1.812,72	1.812,72	1.812,72		-282,72
22140	LENCERIA	58.400,00		58.400,00	1.048,62	1.048,62	1.048,62		57.351,38
22141	VESTUARIO	31.430,00		31.430,00	11.366,07	11.366,07	11.080,15	285,92	20.063,93
2214	LENCERIA Y VESTUARIO	89.830,00		89.830,00	12.414,69	12.414,69	12.128,77	285,92	77.415,31
2215	PRODUCTOS ALIMENTICIOS				30,22	30,22	30,22		-30,22
22160	IMPLANTES	764.340,00		764.340,00	771.744,25	771.744,25	690.219,18	81.525,07	-7.404,25
22161	MATERIAL DE LABORATORIO	750,00		750,00					750,00
22162	MATERIAL DE RADIOLOGIA	12.310,00		12.310,00	10.231,83	10.231,83	9.247,33	984,50	2.078,17
22164	OTRO MATERIAL SANITARIO	616.090,00		616.090,00	623.975,64	623.975,64	553.807,13	70.168,51	-7.885,64
2216	MAT.SANIT. PARA CONSUMO Y REPOSICION	1.393.490,00		1.393.490,00	1.405.951,72	1.405.951,72	1.253.273,64	152.678,08	-12.461,72
2217	MAT.NO SANIT.PARA CONSUMO Y REPOSIC.	27.730,00		27.730,00	21.502,74	21.502,74	21.041,53	461,21	6.227,26
2219	OTROS SUMINISTROS	1.470,00		1.470,00	2.467,51	2.467,51	2.467,51		-997,51
221	SUMINISTROS	1.946.020,00		1.946.020,00	1.951.268,96	1.951.268,96	1.759.644,01	191.624,95	-5.248,96
22200	SERV.TELECOMUNICACIONES	260.540,00		260.540,00	279.614,89	279.614,89	256.618,00	22.996,89	-19.074,89
2220	SERV.DE TELECOMUNICACIONES	260.540,00		260.540,00	279.614,89	279.614,89	256.618,00	22.996,89	-19.074,89
2221	POSTALES Y MENSAJERÍA	5.970,00		5.970,00	3.016,57	3.016,57	2.745,85	270,72	2.953,43
2229	OTRAS	10,00		10,00	20,00	20,00	20,00		-10,00
222	COMUNICACIONES	266.520,00		266.520,00	282.651,46	282.651,46	259.383,85	23.267,61	-16.131,46
223	TRANSPORTES	30.460,00		30.460,00	16.164,56	16.164,56	14.122,21	2.042,35	14.295,44
2240	EDIFICIOS Y LOCALES	4.630,00		4.630,00					4.630,00
224	PRIMAS DE SEGUROS	4.630,00		4.630,00					4.630,00
2250	ESTATALES				4,41	4,41	4,41		-4,41
2251	AUTONOMICOS	110,00		110,00	103,86	103,86	103,86		6,14
2252	LOCALES	154.220,00		154.220,00	131.146,69	131.146,69	131.146,69		23.073,31
225	TRIBUTOS	154.330,00		154.330,00	131.254,96	131.254,96	131.254,96		23.075,04
22620	DE GESTION ADMINISTRATIVA	210,00		210,00	274,01	274,01	274,01		-64,01



FRATERNIDAD-MUPRESPA NUM. 275	EJERCICIO 2012
-------------------------------	----------------

LIQUIDACION DEL PRESUPUESTO DE GASTOS

DENOMINACION DEL PROGRAMA: 2224 MEDICINA HOSP.DE MUTUAS A.T.

CRED. PRESUP.	DESCRIPCIÓN	CREDITOS PRESUPUESTARIOS			GASTOS COMPROMETIDOS (4)	OBLIGACIONES RECONOCIDAS NETAS (5)	PAGOS (6)	OBLIGACIONES PEND. DE PAGO A 31 DE DICIEMBRE (7=5-6)	REMANENTES DE CREDITO (8=3-5)
		INICIALES (1)	MODIFICACIONES (2)	DEFINITIVOS (3=1+2)					
2262	INFORMACION Y DIVULGACION	210,00		210,00	274,01	274,01	274,01		-64,01
22660	REUNIONES,CONFEREN.Y CELEBRAC.ACTOS	56.440,00	58.000,00	114.440,00	54.760,80	54.760,80	54.760,80		59.679,20
2266	REUN.,COFERENC.,CELEB.ACTOS Y CURSOS	56.440,00	58.000,00	114.440,00	54.760,80	54.760,80	54.760,80		59.679,20
2269	OTROS	33.730,00		33.730,00	25.356,82	25.356,82	25.088,30	268,52	8.373,18
226	GASTOS DIVERSOS	90.380,00	58.000,00	148.380,00	80.391,63	80.391,63	80.123,11	268,52	67.988,37
2270	INFORMES,DICT.Y OTRAS ACTUA.PROFES.	3.580,00		3.580,00	2.594,59	2.594,59	1.751,59	843,00	985,41
2273	LIMPIEZA Y ASEO	450.850,00		450.850,00	526.341,05	526.341,05	473.833,60	52.507,45	-75.491,05
2274	SEGURIDAD	215.460,00		215.460,00	184.455,70	184.455,70	153.486,30	30.969,40	31.004,30
2275	SERVICIOS CONTRATADOS DE COMEDOR	350.270,00		350.270,00	294.475,03	294.475,03	219.209,47	75.265,56	55.794,97
22782	SERVICIOS DE CARACTER INFORMATICO	567.460,00		567.460,00	571.274,40	571.274,40	474.072,40	97.202,00	-3.814,40
2278	COLAB.EN GEST.PREST.SERVICIOS	567.460,00		567.460,00	571.274,40	571.274,40	474.072,40	97.202,00	-3.814,40
2279	OTROS	2.120,00		2.120,00					2.120,00
227	TRABAJ.REALIZ.POR OTRAS EMPR.Y PROF.	1.589.740,00		1.589.740,00	1.579.140,77	1.579.140,77	1.322.353,36	256.787,41	10.599,23
22	MATER.SUMINIST.Y OTROS	4.119.790,00	58.000,00	4.177.790,00	4.058.881,26	4.058.881,26	3.581.661,64	477.219,62	118.908,74
230	DIETAS	1.270,00		1.270,00	4.742,19	4.742,19	4.547,33	194,86	-3.472,19
231	LOCOMOCION	8.540,00		8.540,00	19.689,28	19.689,28	19.276,88	412,40	-11.149,28
233	OTRAS INDEMNIZACIONES	1.590,00		1.590,00					1.590,00
23	INDEMNIZ.RAZON SERVICIO	11.400,00		11.400,00	24.431,47	24.431,47	23.824,21	607,26	-13.031,47
240	GASTOS DE EDICION Y DISTRIBUCION	1.590,00		1.590,00	1.843,81	1.843,81	255,00	1.588,81	-253,81
24	GASTOS DE PUBLICACIONES	1.590,00		1.590,00	1.843,81	1.843,81	255,00	1.588,81	-253,81
2522	CON COMUNIDADES AUTONOMAS	704.620,00		704.620,00	34.750,73	34.750,73	33.523,05	1.227,68	669.869,27
2525	CON ENTIDADES PRIVADAS	7.596.650,00		7.596.650,00	5.612.400,13	5.612.400,13	5.397.113,35	215.286,78	1.984.249,87
2527	CON MUTUAS DE AT Y EP	226.360,00		226.360,00	902.389,21	902.389,21	839.533,09	62.856,12	-676.029,21
252	CONCIERTOS CON INSTIT.ATENC.ESPECIAL	8.527.630,00		8.527.630,00	6.549.540,07	6.549.540,07	6.270.169,49	279.370,58	1.978.089,93
2582	OTROS SERVIC.ASISTENCIA SANITARIA	1.813.370,00	800.000,00	2.613.370,00	4.409.547,47	4.409.547,47	4.009.290,43	400.257,04	-1.796.177,47
258	OTROS SERVICIOS DE ASISTEN.SANITARIA	1.813.370,00	800.000,00	2.613.370,00	4.409.547,47	4.409.547,47	4.009.290,43	400.257,04	-1.796.177,47
25	A.SANIT.CON MED.AJENOS	10.341.000,00	800.000,00	11.141.000,00	10.959.087,54	10.959.087,54	10.279.459,92	679.627,62	181.912,46
2	GAST.CORRIENT.BIENES Y SERV.	14.931.490,00	858.000,00	15.789.490,00	15.583.232,44	15.583.232,44	14.362.487,55	1.220.744,89	206.257,56
4296	A ENTIDADES Y CENTROS MANCOMUNADOS	2.639.840,00	-364.453,36	2.275.386,64	928.095,64	928.095,64	928.095,64		1.347.291,00
429	OTRAS TRANSF.A ENTIDADES DEL SISTEMA	2.639.840,00	-364.453,36	2.275.386,64	928.095,64	928.095,64	928.095,64		1.347.291,00
42	A LA SEGURIDAD SOCIAL	2.639.840,00	-364.453,36	2.275.386,64	928.095,64	928.095,64	928.095,64		1.347.291,00
48827	DE ACCIDENTES DE TRABAJO Y E.P.	750.120,00	100.000,00	850.120,00	699.603,49	699.603,49	679.369,90	20.233,59	150.516,51
4882	PROTESIS	750.120,00	100.000,00	850.120,00	699.603,49	699.603,49	679.369,90	20.233,59	150.516,51
48837	DE ACCIDENTES DE TRABAJO Y E. P.	130.000,00		130.000,00	71.477,74	71.477,74	71.477,74		58.522,26



FRATERNIDAD-MUPRESPA NUM. 275	EJERCICIO 2012
LIQUIDACION DEL PRESUPUESTO DE GASTOS	
DENOMINACION DEL PROGRAMA: 2224 MEDICINA HOSP.DE MUTUAS A.T.	

CRED. PRESUP.	DESCRIPCIÓN	CREDITOS PRESUPUESTARIOS			GASTOS COMPROMETIDOS (4)	OBLIGACIONES RECONOCIDAS NETAS (5)	PAGOS (6)	OBLIGACIONES PEND. DE PAGO A 31 DE DICIEMBRE (7=5-6)	REMANENTES DE CREDITO (8=3-5)
		INICIALES (1)	MODIFICACIONES (2)	DEFINITIVOS (3=1+2)					
4883	VEHICULOS PARA INVALIDOS	130.000,00		130.000,00	71.477,74	71.477,74	71.477,74		58.522,26
488	OTRAS PRESTACIONES E INDEMNIZACIONES	880.120,00	100.000,00	980.120,00	771.081,23	771.081,23	750.847,64	20.233,59	209.038,77
48	A FAMILIE INST.SIN F.LUCRO	880.120,00	100.000,00	980.120,00	771.081,23	771.081,23	750.847,64	20.233,59	209.038,77
4	TRANSFERENC. CORRIENTES	3.519.960,00	-264.453,36	3.255.506,64	1.699.176,87	1.699.176,87	1.678.943,28	20.233,59	1.556.329,77
	TOTAL OPERACIONES CORRIENTES	28.927.490,00	653.942,88	29.581.432,88	27.209.711,43	27.209.711,43	25.887.173,22	1.322.538,21	2.371.721,45
6321	CONSTRUCCIONES	3.500,00		3.500,00	114.174,84	114.174,84	105.691,93	8.482,91	-110.674,84
632	EDIFICIOS Y OTRAS CONSTRUCCIONES	3.500,00		3.500,00	114.174,84	114.174,84	105.691,93	8.482,91	-110.674,84
633	MAQUINARIA, INSTALACIONES Y UTILLAJE	46.500,00		46.500,00	19.826,16	19.826,16	14.860,22	4.965,94	26.673,84
635	MOBILIARIO Y ENSERES	30.000,00	100.000,00	130.000,00	18.083,88	18.083,88	11.161,71	6.922,17	111.916,12
636	EQUIPOS PARA PROCESOS DE INFORMACION	20.000,00	-19.000,00	1.000,00	13.526,20	13.526,20	13.526,20	13.526,20	-12.526,20
63	INVERSIONES DE REPOSICION	100.000,00	81.000,00	181.000,00	165.611,08	165.611,08	131.713,86	33.897,22	15.388,92
6	INVERSIONES REALES	100.000,00	81.000,00	181.000,00	165.611,08	165.611,08	131.713,86	33.897,22	15.388,92
72069	OTRAS	88.720,00		88.720,00					88.720,00
7206	A ENTIDADES Y CENTROS MANCOMUNADOS	88.720,00		88.720,00					88.720,00
720	A LA SEGURIDAD SOCIAL	88.720,00		88.720,00					88.720,00
72	A LA SEGURIDAD SOCIAL	88.720,00		88.720,00					88.720,00
7	TRANSFERENC. DE CAPITAL	88.720,00		88.720,00					88.720,00
	TOTAL OPERACIONES DE CAPITAL	188.720,00	81.000,00	269.720,00	165.611,08	165.611,08	131.713,86	33.897,22	104.108,92
	TOTAL OPERACIONES NO FINANCIERAS	29.116.210,00	734.942,88	29.851.152,88	27.375.322,51	27.375.322,51	26.018.887,08	1.356.435,43	2.475.830,37
	TOTAL PROGRAMA 2224 MEDICINA HOSP.DE MUTUAS A.T.	29.116.210,00	734.942,88	29.851.152,88	27.375.322,51	27.375.322,51	26.018.887,08	1.356.435,43	2.475.830,37
	TOTAL GRUPO 22 ATENCION ESPECIALIZADA	29.116.210,00	734.942,88	29.851.152,88	27.375.322,51	27.375.322,51	26.018.887,08	1.356.435,43	2.475.830,37



GRUPO DE PROGRAMAS 34

OTROS SERVICIOS SOCIALES

PROGRAMA 3436

HIGIENE Y SEGURIDAD EN EL TRABAJO



FRATERNIDAD-MUPRESPA NUM. 275	EJERCICIO 2012
LIQUIDACION DEL PRESUPUESTO DE GASTOS	
DENOMINACION DEL PROGRAMA: 3436 HIGIENE Y SEGURIDAD EN EL TRABAJO	

CRED. PRESUP.	DESCRIPCIÓN	CREDITOS PRESUPUESTARIOS			GASTOS COMPROMETIDOS (4)	OBLIGACIONES RECONOCIDAS NETAS (5)	PAGOS (6)	OBLIGACIONES PEND. DE PAGO A 31 DE DICIEMBRE (7=5-6)	REMANENTES DE CREDITO (8=3-5)
		INICIALES (1)	MODIFICACIONES (2)	DEFINITIVOS (3=1+2)					
13090	RETRIBUCIONES BASICAS Y OTRAS REMUN.	1.288.780,00		1.288.780,00	1.185.771,73	1.185.771,73	1.185.771,73		103.008,27
1309	OTRO PERSONAL	1.288.780,00		1.288.780,00	1.185.771,73	1.185.771,73	1.185.771,73		103.008,27
130	LABORAL FIJO	1.288.780,00		1.288.780,00	1.185.771,73	1.185.771,73	1.185.771,73		103.008,27
1310	RETRIBUCIONES BASICAS Y OTRAS REMUN.				5.136,88	5.136,88	5.136,88		-5.136,88
131	LABORAL EVENTUAL				5.136,88	5.136,88	5.136,88		-5.136,88
137	CONTRIB. A PLANES DE PENSIONES				8.805,84	8.805,84	8.805,84		-8.805,84
13	LABORALES	1.288.780,00		1.288.780,00	1.199.714,45	1.199.714,45	1.199.714,45		89.065,55
1600	CUOTAS DE LA SEGURIDAD SOCIAL	369.810,00	31.100,00	400.910,00	390.227,40	390.227,40	390.227,40		10.682,60
160	CUOTAS DE LA SEGURIDAD SOCIAL	369.810,00	31.100,00	400.910,00	390.227,40	390.227,40	390.227,40		10.682,60
1620	FORM.Y PERFECCIONAM. DEL PERSONAL	4.780,00		4.780,00	4.028,92	4.028,92	3.841,92	187,00	751,08
1623	RECONOCIMIENTOS MÉDICOS	1.620,00		1.620,00	1.260,28	1.260,28	945,93	314,35	359,72
1624	ACCION SOCIAL GENERAL	3.470,00		3.470,00	2.487,44	2.487,44	2.487,44		982,56
1625	SEGUROS	26.540,00		26.540,00	24.115,83	24.115,83	24.115,83		2.424,17
1629	OTROS				8.887,29	8.887,29		8.887,29	-8.887,29
162	GASTOS SOC.PERS.	36.410,00		36.410,00	40.779,76	40.779,76	31.391,12	9.388,64	-4.369,76
16	CUOT.PREST.Y GAST.SOC.	406.220,00	31.100,00	437.320,00	431.007,16	431.007,16	421.618,52	9.388,64	6.312,84
1	GASTOS DE PERSONAL	1.695.000,00	31.100,00	1.726.100,00	1.630.721,61	1.630.721,61	1.621.332,97	9.388,64	95.378,39
202	ARRENDAM.EDIF.Y OTRAS CONSTRUCCIONES	63.660,00		63.660,00	44.867,87	44.867,87	44.851,87	16,00	18.792,13
205	ARRENDAM.DE MOBILIARIO Y ENSERES				500,00	500,00	500,00		-500,00
206	ARREND.EQUIP.PARA PROCESOS DE INFORM	23.670,00		23.670,00	20.281,00	20.281,00	16.321,00	3.960,00	3.389,00
209	CANONES				26.270,42	26.270,42	26.270,42		-26.270,42
20	ARRENDAMIENTOS Y CANONES	87.330,00		87.330,00	91.919,29	91.919,29	87.943,29	3.976,00	-4.589,29
212	EDIFICIOS Y OTRAS CONSTRUCCIONES	3.690,00		3.690,00	2.990,00	2.990,00	2.988,00	2,00	700,00
213	MAQUINARIA,INSTALACIONES Y UTILLAJE	12.150,00		12.150,00	18.035,03	18.035,03	14.249,03	3.786,00	-5.885,03
215	MOBILIARIO Y ENSERES	940,00		940,00	1.125,54	1.125,54	1.034,54	91,00	-185,54
216	EQUIPOS PARA PROCESOS DE INFORMACION	2.570,00		2.570,00	2.779,26	2.779,26	2.433,26	346,00	-209,26
219	OTRO INMOVILIZADO MATERIAL	30,00		30,00	1,23	1,23	1,23		28,77
21	REPARACION,MANTEN.Y CONSERV.	19.380,00		19.380,00	24.931,06	24.931,06	20.706,06	4.225,00	-5.551,06
2200	ORDINARIO NO INVENTARIABLE	6.600,00		6.600,00	1.578,91	1.578,91	1.578,91		5.021,09
2201	PRENSA, REV., LIBROS Y OTRAS PUBLIC.	940,00		940,00	1.265,85	1.265,85	1.220,85	45,00	-325,85
2202	MATERIAL INFORMatico NO INVENTARIABL	560,00		560,00	2.920,48	2.920,48	2.920,48		-2.360,48
220	MATERIAL DE OFICINA	8.100,00		8.100,00	5.765,24	5.765,24	5.720,24	45,00	2.334,76
22100	ENERGIA ELECTRICA	37.480,00		37.480,00	33.254,28	33.254,28	33.204,28	50,00	4.225,72
22101	AGUA	1.140,00		1.140,00	1.017,87	1.017,87	1.017,87		122,13



FRATERNIDAD-MUPRESPA NUM. 275	EJERCICIO 2012
-------------------------------	----------------

LIQUIDACION DEL PRESUPUESTO DE GASTOS

DENOMINACION DEL PROGRAMA: 3436 HIGIENE Y SEGURIDAD EN EL TRABAJO

CRED. PRESUP.	DESCRIPCIÓN	CREDITOS PRESUPUESTARIOS			GASTOS COMPROMETIDOS (4)	OBLIGACIONES RECONOCIDAS NETAS (5)	PAGOS (6)	OBLIGACIONES PEND. DE PAGO A 31 DE DICIEMBRE (7=5-6)	REMANENTES DE CREDITO (8=3-5)
		INICIALES (1)	MODIFICACIONES (2)	DEFINITIVOS (3=1+2)					
22102	GAS	680,00		680,00	451,00	451,00	451,00		229,00
22103	COMBUSTIBLE	1.530,00		1.530,00	1.896,58	1.896,58	1.896,58		-366,58
2210	ELECTRICIDAD,AGUA,GAS Y COMBUSTIBLE	40.830,00		40.830,00	36.619,73	36.619,73	36.569,73	50,00	4.210,27
2213	INSTRUM.Y PEQ. UTILLAJE NO SANITARIO	60,00		60,00	31,08	31,08	31,08		28,92
22141	VESTUARIO	350,00		350,00	588,78	588,78	576,78	12,00	-238,78
2214	LENCERIA Y VESTUARIO	350,00		350,00	588,78	588,78	576,78	12,00	-238,78
2217	MAT.NO SANIT.PARA CONSUMO Y REPOSIC.	970,00		970,00	791,37	791,37	791,37		178,63
2219	OTROS SUMINISTROS	460,00		460,00	315,33	315,33	314,33	1,00	144,67
221	SUMINISTROS	42.670,00		42.670,00	38.346,29	38.346,29	38.283,29	63,00	4.323,71
22200	SERV.TELECOMUNICACIONES	78.130,00		78.130,00	65.424,00	65.424,00	65.424,00		12.706,00
2220	SERV.DE TELECOMUNICACIONES	78.130,00		78.130,00	65.424,00	65.424,00	65.424,00		12.706,00
2221	POSTALES Y MENSAJERÍA	17.280,00		17.280,00	13.846,94	13.846,94	13.244,94	602,00	3.433,06
2229	OTRAS	190,00		190,00	249,00	249,00	249,00		-59,00
222	COMUNICACIONES	95.600,00		95.600,00	79.519,94	79.519,94	78.917,94	602,00	16.080,06
223	TRANSPORTES	3.760,00		3.760,00	3.931,30	3.931,30	3.555,30	376,00	-171,30
2240	EDIFICIOS Y LOCALES	870,00		870,00					870,00
224	PRIMAS DE SEGUROS	870,00		870,00					870,00
2250	ESTATALES	40,00		40,00	5,17	5,17	5,17		34,83
2251	AUTONOMICOS	60,00		60,00	335,31	335,31	335,31		-275,31
2252	LOCALES	9.970,00		9.970,00	10.065,90	10.065,90	10.065,90		-95,90
225	TRIBUTOS	10.070,00		10.070,00	10.406,38	10.406,38	10.406,38		-336,38
22620	DE GESTION ADMINISTRATIVA	2.690,00		2.690,00	122,40	122,40	122,40		2.567,60
22621	DE COMUNICACION				116,00	116,00	116,00		-116,00
2262	INFORMACION Y DIVULGACION	2.690,00		2.690,00	238,40	238,40	238,40		2.451,60
22660	REUNIONES,CONFEREN.Y CELEBRAC.ACTOS	3.310,00		3.310,00	182,50	182,50	182,50		3.127,50
2266	REUN.,COFERENC.,CELEB.ACTOS Y CURSOS	3.310,00		3.310,00	182,50	182,50	182,50		3.127,50
2269	OTROS	9.770,00		9.770,00	7.862,54	7.862,54	7.521,02	341,52	1.907,46
226	GASTOS DIVERSOS	15.770,00		15.770,00	8.283,44	8.283,44	7.941,92	341,52	7.486,56
2270	INFORMES,DICT.Y OTRAS ACTUA.PROFES.	100,00		100,00	646,00	646,00	521,00	125,00	-546,00
2273	LIMPIEZA Y ASEO	48.320,00		48.320,00	51.046,00	51.046,00	47.119,00	3.927,00	-2.726,00
2274	SEGURIDAD	18.820,00		18.820,00	3.708,00	3.708,00	3.038,00	670,00	15.112,00
227	TRABAJ.REALIZ.POR OTRAS EMPR.Y PROF.	67.240,00		67.240,00	55.400,00	55.400,00	50.678,00	4.722,00	11.840,00
22	MATER.SUMINIST.Y OTROS	244.080,00		244.080,00	201.652,59	201.652,59	195.503,07	6.149,52	42.427,41
230	DIETAS	740,00		740,00	2.247,41	2.247,41	2.247,41		-1.507,41
231	LOCOMOCION	36.480,00		36.480,00	48.688,87	48.688,87	48.502,38	186,49	-12.208,87
23	INDEMNIZ.RAZON SERVICIO	37.220,00		37.220,00	50.936,28	50.936,28	50.749,79	186,49	-13.716,28
240	GASTOS DE EDICION Y DISTRIBUCION	270,00		270,00	43,00	43,00	43,00		227,00
24	GASTOS DE PUBLICACIONES	270,00		270,00	43,00	43,00	43,00		227,00



FRATERNIDAD-MUPRESPA NUM. 275	EJERCICIO 2012
-------------------------------	----------------

LIQUIDACION DEL PRESUPUESTO DE GASTOS

DENOMINACION DEL PROGRAMA: 3436 HIGIENE Y SEGURIDAD EN EL TRABAJO

CRED. PRESUP.	DESCRIPCIÓN	CREDITOS PRESUPUESTARIOS			GASTOS COMPROMETIDOS (4)	OBLIGACIONES RECONOCIDAS NETAS (5)	PAGOS (6)	OBLIGACIONES PEND. DE PAGO A 31 DE DICIEMBRE (7=5-6)	REMANENTES DE CREDITO (8=3-5)
		INICIALES (1)	MODIFICACIONES (2)	DEFINITIVOS (3=1+2)					
2	GAST.CORRIENT.BIENES Y SERV.	388.280,00		388.280,00	369.482,22	369.482,22	354.945,21	14.537,01	18.797,78
	TOTAL OPERACIONES CORRIENTES	2.083.280,00	31.100,00	2.114.380,00	2.000.203,83	2.000.203,83	1.976.278,18	23.925,65	114.176,17
629	INMOVILIZADO INMATERIAL	25.000,00	80.000,00	105.000,00					105.000,00
62	INVERSIONES NUEVAS	25.000,00	80.000,00	105.000,00					105.000,00
6321	CONSTRUCCIONES				4.774,00	4.774,00	4.101,00	673,00	-4.774,00
632	EDIFICIOS Y OTRAS CONSTRUCCIONES				4.774,00	4.774,00	4.101,00	673,00	-4.774,00
633	MAQUINARIA, INSTALACIONES Y UTILLAJE				39.220,94	39.220,94	37.778,94	1.442,00	-39.220,94
635	MOBILIARIO Y ENSERES	5.000,00		5.000,00	4.735,39	4.735,39		4.735,39	264,61
639	INMOVILIZADO INMATERIAL		20.000,00	20.000,00	57.499,20	57.499,20		57.499,20	-37.499,20
63	INVERSIONES DE REPOSICION	5.000,00	20.000,00	25.000,00	106.229,53	106.229,53	41.879,94	64.349,59	-81.229,53
6	INVERSIONES REALES	30.000,00	100.000,00	130.000,00	106.229,53	106.229,53	41.879,94	64.349,59	23.770,47
	TOTAL OPERACIONES DE CAPITAL	30.000,00	100.000,00	130.000,00	106.229,53	106.229,53	41.879,94	64.349,59	23.770,47
	TOTAL OPERACIONES NO FINANCIERAS	2.113.280,00	131.100,00	2.244.380,00	2.106.433,36	2.106.433,36	2.018.158,12	88.275,24	137.946,64
	TOTAL PROGRAMA 3436 HIGIENE Y SEGURIDAD EN EL TRABAJO	2.113.280,00	131.100,00	2.244.380,00	2.106.433,36	2.106.433,36	2.018.158,12	88.275,24	137.946,64
	TOTAL GRUPO 34 OTROS SERVICIOS SOCIALES	2.113.280,00	131.100,00	2.244.380,00	2.106.433,36	2.106.433,36	2.018.158,12	88.275,24	137.946,64



GRUPO DE PROGRAMAS 43

GESTION DEL PATRIMONIO

PROGRAMA 4364

ADMINISTRACION DEL PATRIMONIO



FRATERNIDAD-MUPRESPA NUM. 275	EJERCICIO 2012
LIQUIDACION DEL PRESUPUESTO DE GASTOS	
DENOMINACION DEL PROGRAMA: 4364 ADMINISTRACION DEL PATRIMONIO	

CRED. PRESUP.	DESCRIPCIÓN	CREDITOS PRESUPUESTARIOS			GASTOS COMPROMETIDOS (4)	OBLIGACIONES RECONOCIDAS NETAS (5)	PAGOS (6)	OBLIGACIONES PEND. DE PAGO A 31 DE DICIEMBRE (7=5-6)	REMANENTES DE CREDITO (8=3-5)
		INICIALES (1)	MODIFICACIONES (2)	DEFINITIVOS (3=1+2)					
7204	A LA TESORERIA DE LA S.S.	3.489.840,00	24.440.000,00	27.929.840,00	27.742.439,82	27.742.439,82	27.742.439,82	187.400,18	
720	A LA SEGURIDAD SOCIAL	3.489.840,00	24.440.000,00	27.929.840,00	27.742.439,82	27.742.439,82	27.742.439,82	187.400,18	
72	A LA SEGURIDAD SOCIAL	3.489.840,00	24.440.000,00	27.929.840,00	27.742.439,82	27.742.439,82	27.742.439,82	187.400,18	
7	TRANSFERENC. DE CAPITAL	3.489.840,00	24.440.000,00	27.929.840,00	27.742.439,82	27.742.439,82	27.742.439,82	187.400,18	
	TOTAL OPERACIONES DE CAPITAL	3.489.840,00	24.440.000,00	27.929.840,00	27.742.439,82	27.742.439,82	27.742.439,82	187.400,18	
	TOTAL OPERACIONES NO FINANCIERAS	3.489.840,00	24.440.000,00	27.929.840,00	27.742.439,82	27.742.439,82	27.742.439,82	187.400,18	
800	A CORTO PLAZO	1.763.430,00		1.763.430,00				1.763.430,00	
80	ADQ. DEUDA DEL SECTOR PUBLICO	1.763.430,00		1.763.430,00				1.763.430,00	
8	ACTIVOS FINANCIEROS	1.763.430,00		1.763.430,00				1.763.430,00	
	TOTAL OPERACIONES FINANCIERAS	1.763.430,00		1.763.430,00				1.763.430,00	
	TOTAL PROGRAMA 4364 ADMINISTRACION DEL PATRIMONIO	5.253.270,00	24.440.000,00	29.693.270,00	27.742.439,82	27.742.439,82	27.742.439,82	1.950.830,18	
	TOTAL GRUPO 43 GESTION DEL PATRIMONIO	5.253.270,00	24.440.000,00	29.693.270,00	27.742.439,82	27.742.439,82	27.742.439,82	1.950.830,18	



GRUPO DE PROGRAMAS 45
ADMN.SERVIC. GRLES.DE TESOR

PROGRAMA 4591
DIRECCION Y SERV.GENERALES



FRATERNIDAD-MUPRESPA NUM. 275	EJERCICIO 2012
-------------------------------	----------------

LIQUIDACION DEL PRESUPUESTO DE GASTOS

DENOMINACION DEL PROGRAMA: 4591 DIRECCION Y SERV.GENERALES
--

CRED. PRESUP.	DESCRIPCIÓN	CREDITOS PRESUPUESTARIOS			GASTOS COMPROMETIDOS (4)	OBLIGACIONES RECONOCIDAS NETAS (5)	PAGOS (6)	OBLIGACIONES PEND. DE PAGO A 31 DE DICIEMBRE (7=5-6)	REMANENTES DE CREDITO (8=3-5)
		INICIALES (1)	MODIFICACIONES (2)	DEFINITIVOS (3=1+2)					
1300	ALTOS CARGOS	83.040,00		83.040,00	85.110,94	85.110,94	85.110,94		-2.070,94
13019	OTROS DIRECTIVOS	520.640,00		520.640,00	282.439,36	282.439,36	282.439,36		238.200,64
1301	OTROS DIRECTIVOS	520.640,00		520.640,00	282.439,36	282.439,36	282.439,36		238.200,64
13090	RETRIBUCIONES BASICAS Y OTRAS REMUN.	18.923.820,00	-65.259,11	18.858.560,89	17.287.495,47	17.287.495,47	17.287.495,47		1.571.065,42
1309	OTRO PERSONAL	18.923.820,00	-65.259,11	18.858.560,89	17.287.495,47	17.287.495,47	17.287.495,47		1.571.065,42
130	LABORAL FIJO	19.527.500,00	-65.259,11	19.462.240,89	17.655.045,77	17.655.045,77	17.655.045,77		1.807.195,12
1310	RETRIBUCIONES BASICAS Y OTRAS REMUN.	5.820,00		5.820,00	122.769,61	122.769,61	122.769,61		-116.949,61
131	LABORAL EVENTUAL	5.820,00		5.820,00	122.769,61	122.769,61	122.769,61		-116.949,61
1343	OTRO PERSONAL LABORAL FIJO		662.090,73	662.090,73	722.090,73	722.090,73	722.090,73		-60.000,00
134	INDEMNIZACIONES		662.090,73	662.090,73	722.090,73	722.090,73	722.090,73		-60.000,00
1350	ALTOS CARGOS	108.600,00		108.600,00	97.093,38	97.093,38	97.093,38		11.506,62
1352	OTROS DIRECTIVOS	169.090,00		169.090,00	315.275,65	315.275,65	315.275,65		-146.185,65
135	RETRIBUCIONES COMPLEMENTARIAS ABSOR.	277.690,00		277.690,00	412.369,03	412.369,03	412.369,03		-134.679,03
137	CONTRIB. A PLANES DE PENSIONES				131.100,82	131.100,82	131.100,82		-131.100,82
13	LABORALES	19.811.010,00	596.831,62	20.407.841,62	19.043.375,96	19.043.375,96	19.043.375,96		1.364.465,66
1600	CUOTAS DE LA SEGURIDAD SOCIAL	4.430.140,00	476.000,00	4.906.140,00	4.594.382,31	4.594.382,31	4.594.382,31		311.757,69
160	CUOTAS DE LA SEGURIDAD SOCIAL	4.430.140,00	476.000,00	4.906.140,00	4.594.382,31	4.594.382,31	4.594.382,31		311.757,69
1620	FORM.Y PERFECCIONAM. DEL PERSONAL	50.150,00		50.150,00	50.021,31	50.021,31	49.322,75	698,56	128,69
1623	RECONOCIMIENTOS MÉDICOS	15.670,00		15.670,00	12.340,23	12.340,23	9.176,35	3.163,88	3.329,77
1624	ACCION SOCIAL GENERAL	51.250,00	65.259,11	116.509,11	116.509,11	116.509,11	116.509,11		
1625	SEGUROS	417.610,00		417.610,00	408.295,44	408.295,44	408.295,44		9.314,56
1629	OTROS				134.050,00	134.050,00	13.883,88	120.166,12	-134.050,00
162	GASTOS SOC.PERS.	534.680,00	65.259,11	599.939,11	721.216,09	721.216,09	597.187,53	124.028,56	-121.276,98
16	CUOT.PREST.Y GAST.SOC.	4.964.820,00	541.259,11	5.506.079,11	5.315.598,40	5.315.598,40	5.191.569,84	124.028,56	190.480,71
1	GASTOS DE PERSONAL	24.775.830,00	1.138.090,73	25.913.920,73	24.358.974,36	24.358.974,36	24.234.945,80	124.028,56	1.554.946,37
202	ARRENDAM.EDIF.Y OTRAS CONSTRUCCIONES	954.840,00	-58.000,00	896.840,00	753.723,26	753.723,26	753.596,26	127,00	143.116,74
203	ARRENDAM.MAQUIN.,INSTAL. Y UTILLAJE	2.490,00		2.490,00					2.490,00
204	ARRENDAM.DE MED.TRANSPORTE	21.820,00		21.820,00					21.820,00
205	ARRENDAM.DE MOBILIARIO Y ENSERES	151.780,00		151.780,00	126.899,00	126.899,00	121.547,00	5.352,00	24.881,00
206	ARREND.EQUIP.PARA PROCESOS DE INFORM	332.790,00		332.790,00	305.434,43	305.434,43	233.175,00	72.259,43	27.355,57
209	CANONES	171.090,00		171.090,00	307.765,42	307.765,42	307.765,42		-136.675,42
20	ARRENDAMIENTOS Y CANONES	1.634.810,00	-58.000,00	1.576.810,00	1.493.822,11	1.493.822,11	1.416.083,68	77.738,43	82.987,89
212	EDIFICIOS Y OTRAS CONSTRUCCIONES	58.210,00		58.210,00	41.751,24	41.751,24	40.389,95	1.361,29	16.458,76
213	MAQUINARIA,INSTALACIONES Y UTILLAJE	562.790,00		562.790,00	411.915,23	411.915,23	342.642,05	69.273,18	150.874,77
214	ELEMENTOS DE TRANSPORTE	12.730,00		12.730,00	6.412,11	6.412,11	6.412,11		6.317,89



FRATERNIDAD-MUPRESPA NUM. 275

EJERCICIO 2012

LIQUIDACION DEL PRESUPUESTO DE GASTOS

DENOMINACION DEL PROGRAMA: 4591 DIRECCION Y SERV.GENERALES

CRED. PRESUP.	DESCRIPCIÓN	CREDITOS PRESUPUESTARIOS			GASTOS COMPROMETIDOS (4)	OBLIGACIONES RECONOCIDAS NETAS (5)	PAGOS (6)	OBLIGACIONES PEND. DE PAGO A 31 DE DICIEMBRE (7=5-6)	REMANENTES DE CREDITO (8=3-5)
		INICIALES (1)	MODIFICACIONES (2)	DEFINITIVOS (3=1+2)					
215	MOBILIARIO Y ENSERES	16.100,00		16.100,00	19.881,41	19.881,41	18.347,24	1.534,17	-3.781,41
216	EQUIPOS PARA PROCESOS DE INFORMACION	37.430,00		37.430,00	57.042,03	57.042,03	33.651,80	23.390,23	-19.612,03
219	OTRO INMOVILIZADO MATERIAL	530,00		530,00	17,57	17,57	17,57		512,43
21	REPARACION,MANTEN.Y CONSERV.	687.790,00		687.790,00	537.019,59	537.019,59	441.460,72	95.558,87	150.770,41
2200	ORDINARIO NO INVENTARIABLE	87.220,00		87.220,00	36.009,93	36.009,93	32.066,86	3.943,07	51.210,07
2201	PRENSA, REV., LIBROS Y OTRAS PUBLIC.	34.150,00		34.150,00	59.824,05	59.824,05	50.599,98	9.224,07	-25.674,05
2202	MATERIAL INFORMATICO NO INVENTARIABL	14.070,00		14.070,00	47.681,36	47.681,36	43.264,26	4.417,10	-33.611,36
220	MATERIAL DE OFICINA	135.440,00		135.440,00	143.515,34	143.515,34	125.931,10	17.584,24	-8.075,34
22100	ENERGIA ELECTRICA	496.470,00		496.470,00	438.388,08	438.388,08	427.794,30	10.593,78	58.081,92
22101	AGUA	14.790,00		14.790,00	14.878,49	14.878,49	14.313,95	564,54	-88,49
22102	GAS	18.320,00		18.320,00	11.509,00	11.509,00	11.509,00		6.811,00
22103	COMBUSTIBLE	14.210,00		14.210,00	19.394,15	19.394,15	19.394,15		-5.184,15
2210	ELECTRICIDAD,AGUA,GAS Y COMBUSTIBLE	543.790,00		543.790,00	484.169,72	484.169,72	473.011,40	11.158,32	59.620,28
2213	INSTRUM.Y PEQ. UTILLAJE NO SANITARIO	1.200,00		1.200,00	747,12	747,12	747,12		452,88
22140	LENCERIA				661,10	661,10	661,10		-661,10
22141	VESTUARIO	19.240,00		19.240,00	14.026,77	14.026,77	13.524,94	501,83	5.213,23
2214	LENCERIA Y VESTUARIO	19.240,00		19.240,00	14.687,87	14.687,87	14.186,04	501,83	4.552,13
2217	MAT.NO SANIT.PARA CONSUMO Y REPOSIC.	12.500,00		12.500,00	8.548,90	8.548,90	8.357,82	191,08	3.951,10
2219	OTROS SUMINISTROS	6.960,00		6.960,00	25.597,76	25.597,76	7.353,36	18.244,40	-18.637,76
221	SUMINISTROS	583.690,00		583.690,00	533.751,37	533.751,37	503.655,74	30.095,63	49.938,63
22200	SERV.TELECOMUNICACIONES	1.209.940,00		1.209.940,00	1.209.574,14	1.209.574,14	1.112.101,22	97.472,92	365,86
2220	SERV.DE TELECOMUNICACIONES	1.209.940,00		1.209.940,00	1.209.574,14	1.209.574,14	1.112.101,22	97.472,92	365,86
2221	POSTALES Y MENSAJERÍA	235.920,00		235.920,00	180.882,62	180.882,62	169.846,16	11.036,46	55.037,38
2229	OTRAS	1.390,00		1.390,00	1.650,00	1.650,00	1.650,00		-260,00
222	COMUNICACIONES	1.447.250,00		1.447.250,00	1.392.106,76	1.392.106,76	1.283.597,38	108.509,38	55.143,24
223	TRANSPORTES	184.470,00		184.470,00	98.839,61	98.839,61	90.441,51	8.398,10	85.630,39
2240	EDIFICIOS Y LOCALES	8.180,00		8.180,00	42.365,00	42.365,00	42.365,00		-34.185,00
2241	VEHICULOS	12.570,00		12.570,00	5.948,78	5.948,78	5.948,78		6.621,22
224	PRIMAS DE SEGUROS	20.750,00		20.750,00	48.313,78	48.313,78	48.313,78		-27.563,78
2250	ESTATALES	10,00		10,00	230,23	230,23	230,23		-220,23
2251	AUTONOMICOS	460,00		460,00	5.122,75	5.122,75	5.122,75		-4.662,75
2252	LOCALES	88.890,00		88.890,00	109.666,75	109.666,75	109.604,42	62,33	-20.776,75
225	TRIBUTOS	89.360,00		89.360,00	115.019,73	115.019,73	114.957,40	62,33	-25.659,73
22620	DE GESTION ADMINISTRATIVA	25.740,00		25.740,00	4.415,76	4.415,76	4.415,76		21.324,24
22621	DE COMUNICACION	13.620,00		13.620,00	348,00	348,00	348,00		13.272,00
2262	INFORMACION Y DIVULGACION	39.360,00		39.360,00	4.763,76	4.763,76	4.763,76		34.596,24
2263	JURIDICOS, CONTENCIOSOS	56.610,00		56.610,00	64.848,99	64.848,99	64.848,99		-8.238,99
2265	CUOTAS DE ASOCIACION	227.360,00		227.360,00	185.169,87	185.169,87	185.169,87		42.190,13
22660	REUNIONES,CONFEREN.Y CELEBRAC.ACTOS	199.140,00		199.140,00	227.342,66	227.342,66	206.544,11	20.798,55	-28.202,66



FRATERNIDAD-MUPRESPA NUM. 275 EJERCICIO 2012

LIQUIDACION DEL PRESUPUESTO DE GASTOS

DENOMINACION DEL PROGRAMA: 4591 DIRECCION Y SERV.GENERALES

CRED. PRESUP.	DESCRIPCIÓN	CREDITOS PRESUPUESTARIOS			GASTOS COMPROMETIDOS (4)	OBLIGACIONES RECONOCIDAS NETAS (5)	PAGOS (6)	OBLIGACIONES PEND. DE PAGO A 31 DE DICIEMBRE (7=5-6)	REMANENTES DE CREDITO (8=3-5)
		INICIALES (1)	MODIFICACIONES (2)	DEFINITIVOS (3=1+2)					
2266	REUN.,COFERENC.,CELEB.ACTOS Y CURSOS	199.140,00		199.140,00	227.342,66	227.342,66	206.544,11	20.798,55	-28.202,66
2269	OTROS	200.720,00		200.720,00	149.425,63	149.425,63	145.795,88	3.629,75	51.294,37
226	GASTOS DIVERSOS	723.190,00		723.190,00	631.550,91	631.550,91	607.122,61	24.428,30	91.639,09
2270	INFORMES, DICT. Y OTRAS ACTUA. PROFES.	1.005.750,00		1.005.750,00	977.384,75	977.384,75	933.734,82	43.649,93	28.365,25
2273	LIMPIEZA Y ASEO	566.580,00		566.580,00	568.584,36	568.584,36	514.728,41	53.855,95	-2.004,36
2274	SEGURIDAD	333.450,00		333.450,00	310.190,96	310.190,96	263.943,65	46.247,31	23.259,04
2276	SERV. CONTRATADOS ADMINISTRATIVOS	7.530,00		7.530,00	1.759,38	1.759,38	1.759,38		5.770,62
22781	SERV. EXTERNOS DE GEST. DE PREST.	10.000,00		10.000,00					10.000,00
22782	SERVICIOS DE CARACTER INFORMÁTICO	428.510,00		428.510,00	844.048,34	844.048,34	510.731,94	333.316,40	-415.538,34
22783	COLAB. EN LA GESTIÓN DE LAS MATEP DE S.S.	10.756.950,00		10.756.950,00	10.154.340,90	10.154.340,90	10.153.972,56	368,34	602.609,10
2278	COLAB. EN GEST. PREST. SERVICIOS	11.195.460,00		11.195.460,00	10.998.389,24	10.998.389,24	10.664.704,50	333.684,74	197.070,76
2279	OTROS	4.060,00		4.060,00	34.361,53	34.361,53	25.933,88	8.427,65	-30.301,53
227	TRABAJ. REALIZ. POR OTRAS EMPR. Y PROF.	13.112.830,00		13.112.830,00	12.890.670,22	12.890.670,22	12.404.804,64	485.865,58	222.159,78
22	MATER. SUMINIST. Y OTROS	16.296.980,00		16.296.980,00	15.853.767,72	15.853.767,72	15.178.824,16	674.943,56	443.212,28
230	DIETAS	33.290,00		33.290,00	85.417,91	85.417,91	83.117,20	2.300,71	-52.127,91
231	LOCOMOCION	368.940,00		368.940,00	484.457,25	484.457,25	479.544,89	4.912,36	-115.517,25
233	OTRAS INDEMNIZACIONES	100.000,00		100.000,00	70.132,37	70.132,37	70.132,37		29.867,63
23	INDEMNIZ. RAZON SERVICIO	502.230,00		502.230,00	640.007,53	640.007,53	632.794,46	7.213,07	-137.777,53
240	GASTOS DE EDICION Y DISTRIBUCION	33.450,00		33.450,00	15.714,20	15.714,20	10.559,00	5.155,20	17.735,80
24	GASTOS DE PUBLICACIONES	33.450,00		33.450,00	15.714,20	15.714,20	10.559,00	5.155,20	17.735,80
2	GAST. CORRIENT. BIENES Y SERV.	19.155.260,00	-58.000,00	19.097.260,00	18.540.331,15	18.540.331,15	17.679.722,02	860.609,13	556.928,85
359	OTROS GASTOS FINANCIEROS	21.000,00		21.000,00	20.828,71	20.828,71	20.828,71		171,29
35	INTERES. DEMORA Y OTROS GASTOS	21.000,00		21.000,00	20.828,71	20.828,71	20.828,71		171,29
3	GASTOS FINANCIEROS	21.000,00		21.000,00	20.828,71	20.828,71	20.828,71		171,29
4296	A ENTIDADES Y CENTROS MANCOMUNADOS	225.700,00	738.993,41	964.693,41	964.693,41	964.693,41	964.693,41		
429	OTRAS TRANSF. A ENTIDADES DEL SISTEMA	225.700,00	738.993,41	964.693,41	964.693,41	964.693,41	964.693,41		
42	A LA SEGURIDAD SOCIAL	225.700,00	738.993,41	964.693,41	964.693,41	964.693,41	964.693,41		
473	PARA INCENT. REDUCC. SINIESTRAL. LABORAL	1.453.700,00		1.453.700,00	369.930,28	369.930,28	369.930,28		1.083.769,72
47	A EMPRESAS PRIVADAS	1.453.700,00		1.453.700,00	369.930,28	369.930,28	369.930,28		1.083.769,72
4801	A MIEMBROS COMIS. SEG. Y CONT.	70.800,00	16.500,00	87.300,00	75.374,06	75.374,06	75.374,06		11.925,94
480	AYUDAS GENERICAS A FAM. E INST. SIN L	70.800,00	16.500,00	87.300,00	75.374,06	75.374,06	75.374,06		11.925,94
48	A FAMIL. E INST. SIN F. LUCRO	70.800,00	16.500,00	87.300,00	75.374,06	75.374,06	75.374,06		11.925,94



FRATERNIDAD-MUPRESPA NUM. 275	EJERCICIO 2012
--------------------------------------	-----------------------

LIQUIDACION DEL PRESUPUESTO DE GASTOS

DENOMINACION DEL PROGRAMA: 4591 DIRECCION Y SERV.GENERALES

CRED. PRESUP.	DESCRIPCIÓN	CREDITOS PRESUPUESTARIOS			GASTOS COMPROMETIDOS (4)	OBLIGACIONES RECONOCIDAS NETAS (5)	PAGOS (6)	OBLIGACIONES PEND. DE PAGO A 31 DE DICIEMBRE (7=5-6)	REMANENTES DE CREDITO (8=3-5)
		INICIALES (1)	MODIFICACIONES (2)	DEFINITIVOS (3=1+2)					
4	TRANSFERENC. CORRIENTES	1.750.200,00	755.493,41	2.505.693,41	1.409.997,75	1.409.997,75	1.409.997,75		1.095.695,66
	TOTAL OPERACIONES CORRIENTES	45.702.290,00	1.835.584,14	47.537.874,14	44.330.131,97	44.330.131,97	43.345.494,28	984.637,69	3.207.742,17
6221	CONSTRUCCIONES				7.614,23	7.614,23	7.614,23		-7.614,23
622	EDIFICIOS Y OTRAS CONSTRUCCIONES				7.614,23	7.614,23	7.614,23		-7.614,23
629	INMOVILIZADO INMATERIAL	70.000,00		70.000,00	10.313,03	10.313,03	10.313,03		59.686,97
62	INVERSIONES NUEVAS	70.000,00		70.000,00	17.927,26	17.927,26	17.927,26		52.072,74
6321	CONSTRUCCIONES	117.160,00	300.000,00	417.160,00	300.891,87	300.891,87	298.945,87	1.946,00	116.268,13
632	EDIFICIOS Y OTRAS CONSTRUCCIONES	117.160,00	300.000,00	417.160,00	300.891,87	300.891,87	298.945,87	1.946,00	116.268,13
633	MAQUINARIA, INSTALACIONES Y UTILLAJE	43.340,00		43.340,00	119.045,32	119.045,32	97.159,32	21.886,00	-75.705,32
634	MATERIAL DE TRANSPORTE				6.137,41	6.137,41	6.137,41		-6.137,41
635	MOBILIARIO Y ENSERES	76.300,00	180.000,00	256.300,00	5.602,15	5.602,15	5.602,15		250.697,85
636	EQUIPOS PARA PROCESOS DE INFORMACION	64.200,00	19.000,00	83.200,00	286.504,77	286.504,77	236.455,96	50.048,81	-203.304,77
639	INMOVILIZADO INMATERIAL	10.000,00		10.000,00	143.358,37	143.358,37	120.608,37	22.750,00	-133.358,37
63	INVERSIONES DE REPOSICION	311.000,00	499.000,00	810.000,00	861.539,89	861.539,89	764.909,08	96.630,81	-51.539,89
6	INVERSIONES REALES	381.000,00	499.000,00	880.000,00	879.467,15	879.467,15	782.836,34	96.630,81	532,85
72069	OTRAS	6.560,00		6.560,00					6.560,00
7206	A ENTIDADES Y CENTROS MANCOMUNADOS	6.560,00		6.560,00					6.560,00
720	A LA SEGURIDAD SOCIAL	6.560,00		6.560,00					6.560,00
72	A LA SEGURIDAD SOCIAL	6.560,00		6.560,00					6.560,00
7	TRANSFERENC. DE CAPITAL	6.560,00		6.560,00					6.560,00
	TOTAL OPERACIONES DE CAPITAL	387.560,00	499.000,00	886.560,00	879.467,15	879.467,15	782.836,34	96.630,81	7.092,85
	TOTAL OPERACIONES NO FINANCIERAS	46.089.850,00	2.334.584,14	48.424.434,14	45.209.599,12	45.209.599,12	44.128.330,62	1.081.268,50	3.214.835,02
8300	AL PERSONAL	500.000,00		500.000,00					500.000,00
830	PRESTAMOS Y ANTICIPOS A CORTO PLAZO	500.000,00		500.000,00					500.000,00
8310	AL PERSONAL	1.500.000,00		1.500.000,00	1.050.113,95	1.050.113,95	1.050.113,95		449.886,05
831	PRESTAMOS A LARGO PLAZO	1.500.000,00		1.500.000,00	1.050.113,95	1.050.113,95	1.050.113,95		449.886,05
83	CONC.PRESTAM.NO PUBLIC.	2.000.000,00		2.000.000,00	1.050.113,95	1.050.113,95	1.050.113,95		949.886,05
8401	A LARGO PLAZO	100.000,00		100.000,00					100.000,00
840	DEPOSITOS	100.000,00		100.000,00					100.000,00



FRATERNIDAD-MUPRESPA NUM. 275	EJERCICIO 2012
--------------------------------------	-----------------------

LIQUIDACION DEL PRESUPUESTO DE GASTOS

DENOMINACION DEL PROGRAMA: 4591 DIRECCION Y SERV.GENERALES

CRED. PRESUP.	DESCRIPCIÓN	CREDITOS PRESUPUESTARIOS			GASTOS COMPROMETIDOS (4)	OBLIGACIONES RECONOCIDAS NETAS (5)	PAGOS (6)	OBLIGACIONES PEND. DE PAGO A 31 DE DICIEMBRE (7=5-6)	REMANENTES DE CREDITO (8=3-5)
		INICIALES (1)	MODIFICACIONES (2)	DEFINITIVOS (3=1+2)					
8411	A LARGO PLAZO	100.000,00		100.000,00	9.980,89	9.980,89	9.980,89		90.019,11
841	FIANZAS	100.000,00		100.000,00	9.980,89	9.980,89	9.980,89		90.019,11
84	CONST.DE DEPOSITOS Y FIANZAS	200.000,00		200.000,00	9.980,89	9.980,89	9.980,89		190.019,11
8	ACTIVOS FINANCIEROS	2.200.000,00		2.200.000,00	1.060.094,84	1.060.094,84	1.060.094,84		1.139.905,16
	TOTAL OPERACIONES FINANCIERAS	2.200.000,00		2.200.000,00	1.060.094,84	1.060.094,84	1.060.094,84		1.139.905,16
	TOTAL PROGRAMA 4591 DIRECCION Y SERV.GENERALES	48.289.850,00	2.334.584,14	50.624.434,14	46.269.693,96	46.269.693,96	45.188.425,46	1.081.268,50	4.354.740,18
	TOTAL GRUPO 45 ADMON.SERVIC. GRLES.DE TESOR	48.289.850,00	2.334.584,14	50.624.434,14	46.269.693,96	46.269.693,96	45.188.425,46	1.081.268,50	4.354.740,18
	TOTAL GENERAL FRATERNIDAD-MUPRESPA NUM. 275	923.624.510,00	24.440.000,00	948.064.510,00	798.411.795,01	798.411.795,01	792.331.835,25	6.079.959,76	149.652.714,99



5.2.- LIQUIDACION DEL PRESUPUESTO DE INGRESOS



FRATERNIDAD-MUPRESA NUM. 275										EJERCICIO 2012	
LIQUIDACION DEL PRESUPUESTO DE INGRESOS											
APLIC. PRESUP.	DESCRIPCION	PREVISIONES PRESUPUESTARIAS			DERECHOS RECONOCIDOS (4)	DERECHOS ANULADOS (5)	DERECHOS CANCELADOS (6)	DERECHOS RECONOCIDOS NETOS (7=4-5-6)	RECAUDACION NETA (8)	DERECHOS PEND.DE COBRO A 31 DE DICIEMBRE (9=7-8)	EXCESO/DEFECTO PREVISION (10=7-3)
		INICIALES (1)	MODIFICACIONES (2)	DEFINITIVAS (3=1+2)							
1210	CUOTAS DE EMPLEADORES	203.952.060,00		203.952.060,00	207.245.640,40	8.348.363,78	387.221,49	198.510.055,13	193.903.974,75	4.606.080,38	-5.442.004,87
1211	CUOTAS DE TRABAJADORES	43.834.930,00		43.834.930,00	42.527.841,02			42.527.841,02	42.527.841,02		-1.307.088,98
121	COTIZACIONES DEL REGIMEN GENERAL	247.786.990,00		247.786.990,00	249.773.481,42	8.348.363,78	387.221,49	241.037.896,15	236.431.815,77	4.606.080,38	-6.749.093,85
1221	CUOTAS DE TRABAJADORES	61.492.530,00		61.492.530,00	61.470.419,67	1.839.435,30	274.761,50	59.356.222,87	56.068.753,70	3.287.469,17	-2.136.307,13
122	COTIZ.DEL REG.ESPEC.TRAB. AUTONOMOS	61.492.530,00		61.492.530,00	61.470.419,67	1.839.435,30	274.761,50	59.356.222,87	56.068.753,70	3.287.469,17	-2.136.307,13
1240	CUOTAS DE EMPLEADORES	378.350,00		378.350,00	666.531,74	4.420,99		662.110,75	665.187,72	-3.076,97	283.760,75
1241	CUOTAS DE TRABAJADORES	84.990,00		84.990,00	143.364,25		227,78	143.136,47	147.970,71	-4.834,24	58.146,47
124	COTIZ.DEL REG.ESP.DE TRABAJ.DEL MAR	463.340,00		463.340,00	809.895,99	4.420,99	227,78	805.247,22	813.158,43	-7.911,21	341.907,22
1250	CUOTAS DE EMPLEADORES	103.130,00		103.130,00	80.716,68	4,49		80.712,19	78.678,41	2.033,78	-22.417,81
1251	CUOTAS DE TRABAJADORES	21.820,00		21.820,00	17.428,56			17.428,56	17.428,56		-4.391,44
125	COTIZAC.REG.ESP.MINERIA DEL CARBON	124.950,00		124.950,00	98.145,24	4,49		98.140,75	96.106,97	2.033,78	-26.809,25
1270	CUOTAS POR INCAP.TEMPORAL	289.723.340,00		289.723.340,00	268.150.615,83	2.378.364,40	1.262.285,73	264.509.965,70	263.304.295,44	1.205.670,26	-25.213.374,30
1271	CUOTAS POR I.M.S.	272.610.820,00		272.610.820,00	253.227.650,46	2.307.061,21		250.920.589,25	240.439.406,87	10.481.182,38	-21.690.230,75
1272	CUOTAS RIESGO EMBARAZO Y LACTANCIA NAT	1.327.100,00		1.327.100,00	1.424.773,08	25.192,93		1.399.580,15	1.305.806,45	93.773,70	72.480,15
127	COTIZAC. DE ACCID.DE TRABAJO Y E.P.	563.661.260,00		563.661.260,00	522.803.039,37	4.710.618,54	1.262.285,73	516.830.135,10	505.049.508,76	11.780.626,34	-46.831.124,90
129	COTIZACIONES CESE ACT.TRAB.AUTÓNOMOS	8.486.900,00		8.486.900,00	9.998.748,20	251.677,22	49.481,53	9.697.589,45	9.219.003,70	478.585,75	1.210.689,45
12	COTIZACIONES SOCIALES	882.015.970,00		882.015.970,00	844.953.729,89	15.154.520,32	1.973.978,03	827.825.231,54	807.678.347,33	20.146.884,21	-54.190.738,46
1	COTIZACIONES SOCIALES	882.015.970,00		882.015.970,00	844.953.729,89	15.154.520,32	1.973.978,03	827.825.231,54	807.678.347,33	20.146.884,21	-54.190.738,46
32710	AL SECTOR PUBLICO	77.810,00		77.810,00	65.591,45			65.591,45	51.874,99	13.716,46	-12.218,55
32711	AL SECTOR PRIVADO	6.153.430,00		6.153.430,00	4.430.339,96			4.430.339,96	2.323.109,29	2.107.230,67	-1.723.090,04
32712	A ENTIDADES DEL SISTEMA	273.640,00		273.640,00	712.023,40			712.023,40	457.860,12	254.163,28	438.383,40
3271	GESTION.POR MUTUAS A.T. Y E.P.	6.504.880,00		6.504.880,00	5.207.954,81			5.207.954,81	2.832.844,40	2.375.110,41	-1.296.925,19
327	DE ASISTENCIA SANITARIA	6.504.880,00		6.504.880,00	5.207.954,81			5.207.954,81	2.832.844,40	2.375.110,41	-1.296.925,19
32959	A OTRAS ENTIDADES	200.000,00		200.000,00							-200.000,00
3295	DE LA SEG.SOC.A ENTIDADES SISTEMA	200.000,00		200.000,00							-200.000,00
329	DE OTROS SERVICIOS	200.000,00		200.000,00							-200.000,00
32	OTROS INGRES.PROCED.PREST.SERVICIOS	6.704.880,00		6.704.880,00	5.207.954,81			5.207.954,81	2.832.844,40	2.375.110,41	-1.496.925,19
360	INGRESOS POR COMPENSACION DE COSTE	25.890,00		25.890,00							-25.890,00
36	INGRESOS POR COMPENSACION	25.890,00		25.890,00							-25.890,00
3805	DE MUTUAS DE A.T. Y E.P.	13.465.010,00		13.465.010,00	13.673.934,94	20.472,54		13.653.462,40	13.653.354,90	107,50	188.452,40
380	DE EJERCICIOS CERRADOS	13.465.010,00		13.465.010,00	13.673.934,94	20.472,54		13.653.462,40	13.653.354,90	107,50	188.452,40
3815	DE MUTUAS DE A.T Y E.P	2.500,00		2.500,00	8.764,86			8.764,86	8.484,76	280,10	6.264,86
381	DEL PRESUPUESTO CORRIENTE	2.500,00		2.500,00	8.764,86			8.764,86	8.484,76	280,10	6.264,86
38	REINTEGROS DE OP.CORRIENTES	13.467.510,00		13.467.510,00	13.682.699,80	20.472,54		13.662.227,26	13.661.839,66	387,60	194.717,26
39119	OTROS				3.036.889,54	87.500,00		2.949.389,54	2.949.425,88	-36,34	2.949.389,54



FRATERNIDAD-MUPRESA NUM. 275										EJERCICIO 2012	
LIQUIDACION DEL PRESUPUESTO DE INGRESOS											
APLIC. PRESUP.	DESCRIPCION	PREVISIONES PRESUPUESTARIAS			DERECHOS RECONOCIDOS (4)	DERECHOS ANULADOS (5)	DERECHOS CANCELADOS (6)	DERECHOS RECONOCIDOS NETOS (7=4-5-6)	RECAUDACION NETA (8)	DERECHOS PEND.DE COBRO A 31 DE DICIEMBRE (9=7-8)	EXCESO/DEFECTO PREVISION (10=7-3)
		INICIALES (1)	MODIFICACIONES (2)	DEFINITIVAS (3=1+2)							
3911	INTERESES				3.036.889,54	87.500,00		2.949.389,54	2.949.425,88	-36,34	2.949.389,54
391	RECARGOS, INTERESES Y MULTAS				3.036.889,54	87.500,00		2.949.389,54	2.949.425,88	-36,34	2.949.389,54
3995	INGRESOS DIVERSOS DE MUTUAS DE A.T.	1.720,00		1.720,00							-1.720,00
399	INGRESOS DIVERSOS	1.720,00		1.720,00							-1.720,00
39	OTROS INGRESOS	1.720,00		1.720,00	3.036.889,54	87.500,00		2.949.389,54	2.949.425,88	-36,34	2.947.669,54
3	TASAS Y OTROS INGRESOS	20.200.000,00		20.200.000,00	21.927.544,15	107.972,54		21.819.571,61	19.444.109,94	2.375.461,67	1.619.571,61
4280	PARA INCENT.REDUCC.SINIESTR.	1.453.700,00		1.453.700,00	363.392,89	17.919,94		345.472,95	345.472,95		-1.108.227,05
428	APLIC. FONDO PREV. Y REHAB.	1.453.700,00		1.453.700,00	363.392,89	17.919,94		345.472,95	345.472,95		-1.108.227,05
42	DE LA SEGURIDAD SOCIAL	1.453.700,00		1.453.700,00	363.392,89	17.919,94		345.472,95	345.472,95		-1.108.227,05
4	TRANSFERENCIAS CORRIENTES	1.453.700,00		1.453.700,00	363.392,89	17.919,94		345.472,95	345.472,95		-1.108.227,05
5000	NO AFECTOS A FONDOS ESPECIFICOS DEL ESTADO	315.250,00		315.250,00							-315.250,00
500	DEL ESTADO	315.250,00		315.250,00							-315.250,00
50	INTERESES DE TITULOS VALORES	315.250,00		315.250,00							-315.250,00
5200	NO AFECTAS FONDOS ESPECIFICOS	10.048.670,00		10.048.670,00	181.509,91			181.509,91	181.473,57	36,34	-9.867.160,09
520	INTERESES DE CUENTAS BANCARIAS	10.048.670,00		10.048.670,00	181.509,91			181.509,91	181.473,57	36,34	-9.867.160,09
529	INTERESES DE OTROS DEPOSITOS				9.665.752,65			9.665.752,65	9.665.752,65		9.665.752,65
52	INTERESES DE DEPOSITOS	10.048.670,00		10.048.670,00	9.847.262,56			9.847.262,56	9.847.226,22	36,34	-201.407,44
540	ALQUILERES Y PRODUCTOS DE INMUEBLES	1.080,00		1.080,00	6.680,00			6.680,00	4.720,00	1.960,00	5.600,00
54	RENTAS DE BIENES INMUEBLES	1.080,00		1.080,00	6.680,00			6.680,00	4.720,00	1.960,00	5.600,00
5	INGRESOS PATRIMONIALES	10.365.000,00		10.365.000,00	9.853.942,56			9.853.942,56	9.851.946,22	1.996,34	-511.057,44
	TOTAL OPERACIONES CORRIENTES	914.034.670,00		914.034.670,00	877.098.609,49	15.280.412,80	1.973.978,03	859.844.218,66	837.319.876,44	22.524.342,22	-54.190.451,34
619	VENTA DE OTRAS INVERSIONES REALES				1.466,37			1,466,37	1,466,37		1,466,37
61	DE LAS DEMAS INVERSIONES REALES				1,466,37			1,466,37	1,466,37		1,466,37
6	ENAJENACION DE INVERSIONES REALES				1,466,37			1,466,37	1,466,37		1,466,37
7204	DE LA TESORERÍA	3.000.000,00		3.000.000,00							-3.000.000,00
720	DE LA SEGURIDAD SOCIAL	3.000.000,00		3.000.000,00							-3.000.000,00
72	DE LA SEGURIDAD SOCIAL	3.000.000,00		3.000.000,00							-3.000.000,00
7	TRANSFERENCIAS DE CAPITAL	3.000.000,00		3.000.000,00							-3.000.000,00



FRATERNIDAD-MUPRESA NUM. 275 EJERCICIO 2012

LIQUIDACION DEL PRESUPUESTO DE INGRESOS

APLIC. PRESUP.	DESCRIPCION	PREVISIONES PRESUPUESTARIAS			DERECHOS RECONOCIDOS (4)	DERECHOS ANULADOS (5)	DERECHOS CANCELADOS (6)	DERECHOS RECONOCIDOS NETOS (7=4-5-6)	RECAUDACION NETA (8)	DERECHOS PEND.DE COBRO A 31 DE DICIEMBRE (9=7-8)	EXCESO/DEFECTO PREVISION (10=7-3)
		INICIALES (1)	MODIFICACIONES (2)	DEFINITIVAS (3=1+2)							
	TOTAL OPERACIONES DE CAPITAL	3.000.000,00		3.000.000,00	1.466,37		1.466,37	1.466,37			-2.998.533,63
	TOTAL OPERACIONES NO FINANCIERAS	917.034.670,00		917.034.670,00	877.100.075,86	15.280.412,80	1.973.978,03	859.845.685,03	837.321.342,81	22.524.342,22	-57.188.984,97
83005	DE MUTUAS DE A.T. Y E.P.	2.460.000,00		2.460.000,00	1.373.744,08			1.373.744,08	1.373.744,08		-1.086.255,92
8300	AL PERSONAL	2.460.000,00		2.460.000,00	1.373.744,08			1.373.744,08	1.373.744,08		-1.086.255,92
830	A CORTO PLAZO	2.460.000,00		2.460.000,00	1.373.744,08			1.373.744,08	1.373.744,08		-1.086.255,92
83	REINT.PREST.CONCED.FUERA SECTOR PUB.	2.460.000,00		2.460.000,00	1.373.744,08			1.373.744,08	1.373.744,08		-1.086.255,92
8405	DE MUTUAS DE A.T. Y E.P.	100.000,00		100.000,00							-100.000,00
840	DEVOLUCION DE DEPOSITOS	100.000,00		100.000,00							-100.000,00
8415	DE MUTUAS DE A.T. Y E.P.	100.000,00		100.000,00	40.609,28			40.609,28	40.609,28		-59.390,72
841	DEVOLUCION DE FIANZAS	100.000,00		100.000,00	40.609,28			40.609,28	40.609,28		-59.390,72
84	DEVOLUCION DE DEPOSITOS Y FIANZAS	200.000,00		200.000,00	40.609,28			40.609,28	40.609,28		-159.390,72
8701	DESTINADA AL FONDO DE PREV. Y REHAB.	3.489.840,00		3.489.840,00							-3.489.840,00
8709	DESTINADO OTROS FINES	440.000,00		440.000,00							-440.000,00
870	REMANENTE DE TESORERIA	3.929.840,00		3.929.840,00							-3.929.840,00
87	REMANENTES DE TESORERIA	3.929.840,00		3.929.840,00							-3.929.840,00
8	ACTIVOS FINANCIEROS	6.589.840,00		6.589.840,00	1.414.353,36			1.414.353,36	1.414.353,36		-5.175.486,64
	TOTAL OPERACIONES FINANCIERAS	6.589.840,00		6.589.840,00	1.414.353,36			1.414.353,36	1.414.353,36		-5.175.486,64
	TOTAL INGRESOS	923.624.510,00		923.624.510,00	878.514.429,22	15.280.412,80	1.973.978,03	861.260.038,39	838.735.696,17	22.524.342,22	-62.364.471,61



5.3.- RESULTADO PRESUPUESTARIO



FRATERNIDAD-MUPRESA
RESULTADO PRESUPUESTARIO
EJERCICIO 2012

CONCEPTOS	DERECHOS RECONOCIDOS NETOS	OBLIGACIONES RECONOCIDAS NETAS	AJUSTES	RESULTADO PRESUPUESTARIO
a. Operaciones corrientes	859.844.218,66	767.527.973,80		92.316.244,86
b. Operaciones de capital	1.466,37	29.823.726,37		-29.822.260,00
1. Total operaciones no financieras (a+b)	859.845.685,03	797.351.700,17		62.493.984,86
d. Activos financieros	1.414.353,36	1.060.094,84		354.258,52
e. Pasivos financieros	--	--		--
2. Total operaciones financieras (d+e)	1.414.353,36	1.060.094,84		354.258,52
I. RESULTADO PRESUPUESTARIO DEL EJERCICIO (I =1+2)	861.260.038,39	798.411.795,01		62.848.243,38
AJUSTES:				
3. Créditos gastados financiados con remanente de tesorería no afectado			28.180.527,88	
4. Desviaciones de financiación negativas del ejercicio			--	
5. Desviaciones de financiación positivas del ejercicio			--	
II. TOTAL AJUSTES (II =3+4-5)			28.180.527,88	
RESULTADO PRESUPUESTARIO AJUSTADO (I+II)				91.028.771,26



6.- MEMORIA

RELACIÓN DE NOTAS QUE CARECEN DE CONTENIDO

NOTAS DE LA MEMORIA SIN CONTENIDO

Apartado memoria	Ficheros	Contenido	Actividad	Observaciones
6	S033	(S033) INVERSIONES INMOBILIARIAS	GESTION	No concurren circunstancias
9.1	S038	(S038) CORRECCIONES DETERIORO VALOR ACTIVOS FINANCIEROS	GESTION	No concurren circunstancias
9.3	S041	Activos Financieros .Riesgo tipo de cambio	GESTION	No concurren circunstancias
9.3	S042	Activos Financieros .Riesgo tipo de interés	GESTION	No concurren circunstancias
10.1	S053	Pasivos financieros .Deudas al Coste Amortizado	GESTION	No concurren circunstancias
10.2	S055	Pasivos financieros .Lineas de crédito	GESTION	No concurren circunstancias
10.3	S056	Pasivos financieros .Riesgos tipo de cambio	GESTION	No concurren circunstancias
10.3	S057	Pasivos financieros .Riesgos tipo de interés	GESTION	No concurren circunstancias
12	S058	Moneda extranjera	GESTION	No concurren circunstancias
26.2	S106	Inmovilizado Intangible	PH	No concurren circunstancias
26.2	S108	Inversiones inmobiliarias	PH	No concurren circunstancias
26.5	S115	SPFM Acreedor Patrimonio Historico	SPFM	No concurren circunstancias
26.5	S117	SPFM Gastos con PH	SPFM	No concurren circunstancias
26.5	S119	SPFM Ingresos con PH	SPFM	No concurren circunstancias
6	MEM06	(MEM06) INVERSIONES INMOBILIARIAS	GESTION	No concurren circunstancias
10.4	MEM12	(MEM12) OTRA INFORMACIÓN PASIVOS FINANCIEROS	GESTION	No concurren circunstancias
No	MEM14	(MEM14) MONEDA EXTRANJERA	GESTION	No concurren circunstancias
No	MEM24	(MEM24) ACLARACIONES ADICIONALES	GESTION	No concurren circunstancias

1 - ORGANIZACIÓN Y ACTIVIDAD

MEM01

Fraternidad Muprespa MATEPSS N° 275

Ejercicio 2012

1. Organización y actividad.

1.1 Norma de creación de la entidad.

Las Mutuas de Accidentes de Trabajo y Enfermedades Profesionales de la Seguridad Social son Entidades colaboradoras en la gestión de la Seguridad Social (artículo 67.1 del Texto Refundido de la Ley General de la Seguridad Social -en adelante TRLGSS-, aprobado por Real Decreto Legislativo 1/1994, de 20 de junio).

Son asociaciones de empresarios que, debidamente autorizadas por el Ministerio de Empleo y Seguridad Social, se constituyen con el objeto de colaborar, bajo la dirección y tutela de dicho Ministerio, en la gestión de las contingencias de accidentes de trabajo y enfermedades profesionales del personal a su servicio, sin ánimo de lucro, con sujeción a las normas reglamentarias y con la responsabilidad mancomunada de sus miembros. También podrán asumir la cobertura de la prestación económica por incapacidad temporal derivada de contingencias comunes del personal al servicio de los empresarios asociados y todo ello sin perjuicio de la realización de otras prestaciones, servicios y actividades que les sean legalmente atribuidas (arts. 68 TRLGSS y 2 del Reglamento sobre colaboración de las Mutuas de Accidentes de Trabajo y Enfermedades Profesionales de la Seguridad Social, aprobado por Real Decreto 1993/1995, de 7 de diciembre -en adelante RC-).

“Fraternidad-Muprespa”, Mutua de Accidentes de Trabajo y Enfermedades Profesionales de la Seguridad Social número 275, es una de estas Entidades colaboradoras en la gestión de la Seguridad Social, cuya creación se produjo mediante la Resolución de 22 de febrero de 1999, de la Secretaría de Estado de la Seguridad Social, por la que se autoriza la fusión de “La Fraternidad”, Mutua de Accidentes de Trabajo y Enfermedades Profesionales de la Seguridad Social número 166, y “Muprespa-Mupag-Previsión”, Mutua de Accidentes de Trabajo y Enfermedades Profesionales de la Seguridad Social número 269.

Dicha Resolución, publicada en el Boletín Oficial del Estado del día 18 de marzo de 1999, autorizó la referida fusión, con efectos del día 31 de diciembre de 1998.

Con anterioridad a esta fusión, cada una de dichas Mutuas fusionadas había absorbido a las que a continuación se relacionan:

“La Fraternidad”: A “La Única, Mutua Filantrópica” (número 13), “Federación Madrileña de las Industrias de Carnes” (40), “Mutua Industrial Minero-Metalúrgica y Derivados” (57), “Mutua Almanseña” (65), “Mutua de Empresas de Espectáculos de España” (66), “La Seguridad Mutua” (93), “Mutua General Industrial Agrícola” (123), “Mutua de Empresas Mineras e Industriales” (127), “Mutua de Accidentes de Trabajo de los Pescadores de Guipúzcoa-Gurearte” (134), “Mutua Española de Previsión” (156), “Mutua Cerealista de Cáceres” (185), “Mutral” (222; que a su vez había absorbido a “Mutua Provincial Agraria e Industrial de Burgos” -174-), “La Mecánica” (240), “Barcino Industrial y Comercial” (255) y “Mutua de Accidentes Azucareros” (259).

“Muprespa-Mupag-Previsión” (269) fue el resultado de la absorción por “Muprespa” (269) de la Mutua 150, denominada “Mupag-Previsión” que, a su vez, había absorbido a: “Mutua Patronal de Industrias del Pescado y Derivados” (45), “Mutua de Fabricantes del Papel” (103), “Previsión de Accidentes” (138; que había absorbido a “Selva” -250-), “Pelayo” (250) y “AMI” (266).

1.2 Actividad de la entidad, su régimen jurídico, económico-financiero y de contratación.

Como se ha indicado en el apartado anterior, “Fraternidad-Muprespa” es una Mutua de Accidentes de Trabajo y Enfermedades Profesionales de la Seguridad Social. Estas Entidades son asociaciones constituidas por empresarios que asumen, al efecto, una responsabilidad

mancomunada, con el principal objetivo de colaborar en la gestión de la Seguridad Social, sin ánimo de lucro y sujetas a las normas que reglamentariamente se establezcan (art. 68.1 TRLGSS).

Su naturaleza jurídica privada asociativa es, sin embargo, compatible con la naturaleza jurídica pública de las prestaciones que gestionan, de carácter económico y asistencial, que quedan dentro de la acción protectora del Sistema de la Seguridad Social y, por tanto, forman parte del régimen público de Seguridad Social previsto en el artículo 41 de la Constitución Española.

Su régimen jurídico se desarrolla, en cumplimiento del mandato legal del artículo 68.1 TRLGSS (... y con sujeción a las normas reglamentarias que se establezcan, ...), en el ya citado Reglamento sobre Colaboración (RC).

Respecto a su régimen económico-financiero, debe señalarse que las Mutuas de Accidentes de Trabajo y Enfermedades Profesionales de la Seguridad Social forman parte del sector público estatal a los efectos de la Ley 47/2003, de 26 de noviembre, General Presupuestaria (en adelante LGP), como expresamente dispone el artículo 2.1.d) de dicha LGP.

De tal forma, "Fraternidad-Muprespa" se somete al régimen presupuestario, económico-financiero, de contabilidad, intervención y de control financiero establecido por la LGP, sin perjuicio de las especialidades contenidas en sus normas especiales (como permite el art. 4.1 LGP), que son el TRLGSS y RC.

Asimismo, "Fraternidad-Muprespa" está incluida en el ámbito subjetivo de aplicación del Texto Refundido de la Ley de Contratos del Sector Público, aprobado por Real Decreto Legislativo 3/2011, de 14 de noviembre (en adelante TRLCSP); si bien no tiene carácter de Administración Pública por lo que, a efectos de este TRLCSP, se trata de un poder adjudicador que no tiene el carácter de Administración Pública y queda sujeto a unas normas especiales, como resulta de los artículos 137, 189, 190 y 191 TRLCSP.

"Fraternidad-Muprespa" no gestiona servicios públicos de forma indirecta.

1.3 Descripción de las principales fuentes de ingresos y en su caso tasa y precios públicos percibidos.

La principal fuente de ingresos son los procedentes de las cotizaciones de empresas y trabajadores autónomos asociados con la Mutua por la Seguridad Social que mensualmente son abonadas a la Mutua por la Tesorería General de la Seguridad Social.

Otras fuentes de ingresos son los procedentes de la rentabilidad obtenida de la gestión de la tesorería de la Mutua, y los de facturación que emite en concepto de asistencia sanitaria prestada a terceros que no están asociados con la Mutua.

1.4 Operaciones sujetas a IVA y porcentaje de prorrata .Esta circunstancia no concurre en la Mutua

1.5 Estructura organizativa de la entidad, señalando en su caso , las distintas subentidades contables en que se organiza la entidad, así como , la forma de coordinación existente entre los sistemas contables de aquellas con el sistema central .Enumeración de los principales responsables de la entidad, incluyendo además en el caso de las Mutuas los miembros que componen la Comisión de Control y Seguimiento y los miembros de la Comisión de Prestaciones Especiales.

La Mutua es una entidad contable dotada de personalidad jurídica y presupuesto propio que debe formular y rendir cuentas.

A los servicios centrales de la Mutua les incumbe el registro de las operaciones que se producen en el conjunto de la entidad, en consecuencia el modelo contable es centralizado.

Los principales responsables de la entidad son:

- Gerente: Carlos Aranda Martín
- Secretario General: Antero Fernández de la Mela Muñoz

- Subdirector General de Gestión: Jose Maria de Ancos Benavente
- Subdirectora General de Organización y Red: Natalia Fernandez Laviada
- Subdirector General de Recursos Humanos: Pedro Oya Aguilar
- Subdirector General de Sistemas de Información: Pedro Serrera Cobos
- Director del Centro Financiero Contable: Agustin Herrera Gonzalo
- Director del Centro de ASESORIA Y Servicios Jurídicos: Rafael Domenech Gironi

Al final de este apartado 1.5 adjuntamos:

- Instrucción de Organización de Fraternidad Muprespa vigente a 31 de diciembre de 2012, cuya referencia es 01/050 (01/02/2012).
- Resolución de asignación de funciones al departamento de relaciones con asociados y comunicación, (11_07_2012).
- Composición de la Junta Directiva
- Composición de la Comisión de Control y Seguimiento
- Composición de la Comisión de Prestaciones Especiales

1.6 Número medio de empleados durante el ejercicio y a 31 de diciembre, distinguiendo por categorías y sexos. Esta información va incluida en la ficha S030.

1.7 Para el caso de las MATEPSS, porcentaje y valoración de la participación en aquellos entes mancomunados en los que participe.

La Mutua Fraternidad Muprespa participa en los siguientes entes Mancomunados:

Centro Intermutual de Euskadi:

% participación 32,77 % Valor de participación 2.792.530,25 €

Centro de Recuperación y Rehabilitación de Levante:

% participación 6,13% Valor de participación 972.686.16 €

Intermutual de Seguridad:

% participación 2,27% Valor de participación 14.437.68 €

Contenido

1. Órganos de Gestión	2
2. Funciones y competencias de las unidades	3
3. Titulares	3
4. Órganos colegiados	3
4.1. Comité de Dirección	3
4.2. Comisión Interna de Prestaciones (CIP)	3
4.3. Comité de Recursos Humanos	4
4.4. Comité de Tecnología, Información y Comunicaciones (TIC)	4
4.5. Comité del Plan Estratégico Corporativo (COPEC)	4
4.6. Comité de Dirección del Hospital Central	4
5. Direcciones Territoriales y Provinciales	5
6. Disposición Final	5

La continua evolución de las organizaciones y la cambiante situación del sector de las Mutuas de Accidentes de Trabajo, así como la situación de dificultad económica que vive el país y que está repercutiendo en los recursos con los que se dota la Administración General del Estado, la Seguridad Social y, por ende, las Mutuas de Accidentes de Trabajo y Enfermedades Profesionales, hacen que la instrucción que regula la organización de Fraternidad Muprespa sea convenientemente actualizada. En esta nueva instrucción se suprimen dos departamentos: Administración Complementaria de la Directa y Desarrollo Interno; asimismo, se reorganizan las Direcciones Territoriales, reduciendo su número de ocho a seis, siguiendo criterios de austeridad y eficiencia.

Se considera que con esta nueva estructura, la Mutua debe ganar en agilidad y coordinación entre los Servicios Centrales y los Periféricos, obteniendo una mayor eficacia en la organización lo que redundará en un servicio mejor y más eficiente a los asociados de la mutua.

Como consecuencia de todo ello, se procede a modificar la Organización definida en la Instrucción de Gerencia 01/045 de 1 de febrero de 2011, quedando aprobada en los siguientes términos:

1. Órganos de Gestión

Son órganos de gestión de la Mutua los siguientes:

- Los integrados en los Servicios Centrales y constituidos por:
 - La Secretaría General.
 - La Subdirección General de Gestión.
 - La Subdirección General de Organización y Red.
 - La Subdirección General de Recursos Humanos.
 - La Subdirección General de Sistemas de Información.
 - El Centro Financiero Contable.
 - El Centro de Asesoría y Servicios Jurídicos.
 - El Hospital Central.
 - Los Departamentos.
- Los integrados en la RED Territorial y constituidos por:
 - Las Direcciones Territoriales.
 - Las Direcciones Provinciales.
 - Las Delegaciones.
 -

La estructura organizativa de los órganos de la Mutua se recoge en el organigrama incluido en el [Anexo I](#).

La Secretaría General y las Subdirecciones Generales desarrollarán las funciones de aquellas de sus unidades organizativas que no se encuentren explícitamente relacionadas en la presente instrucción. El establecimiento de dichas funciones se formalizará a través de las correspondientes instrucciones operativas.

El detalle de la Organización Sanitaria se encuentra definido por la Subdirección General de Gestión en una instrucción operativa.

2. Funciones y competencias de las unidades

En el Anexo II, ordenadas según las diferentes unidades de la organización, se relacionan los órganos de la Mutua con sus respectivas funciones ([Anexo II](#)).

3. Titulares

Los titulares de los órganos de gestión y los de otros puestos de trabajo que impliquen el ejercicio de funciones de jefatura, serán designados y cesados por el Director Gerente.

El Departamento de Gestión de Recursos Humanos se responsabilizará de la formalización documental de los cambios de titulares y de la actualización permanente de la base de datos de “Centros, jerarquías y funciones” situada en FRATERNET.

4. Órganos colegiados

Con las funciones, los integrantes, la secretaría y el sistema de aprobación de acuerdos, se relacionan a continuación los órganos colegiados de Fraternidad Muprespa.

4.1. Comité de Dirección

Funciones: Estudiar y deliberar las cuestiones que considere la Gerencia o que propongan los restantes miembros para facilitar la coordinación de actuaciones o la decisión de asuntos no resueltos en cualquier otro órgano colegiado.

Integrantes:

- Director Gerente.
- Secretario General y Subdirectores Generales.
- Directores Territoriales, en aquellas sesiones en que sean convocados por el Director Gerente.
- Director del Centro de Asesoría y Servicios Jurídicos, en aquellas sesiones en que sea convocado por el Director Gerente.
- Director del Centro Financiero Contable, en aquellas sesiones en que sea convocado por el Director Gerente.

Ejercerá como secretario el Subdirector General de Organización y Red.

4.2. Comisión Interna de Prestaciones (CIP)

Funciones: Estudiar y proponer de forma colegiada la calificación de contingencia y grado de los expedientes generados por situaciones de invalidez, lesiones permanentes no invalidantes y muerte y supervivencia.

Integrantes:

- Subdirector General de Gestión (Presidente).
- Director del Departamento de Prestaciones Económicas (por delegación, podrá ejercer de Presidente).
- Director del Centro de Asesoría y Servicios Jurídicos.
- Unidad de Evaluación de Secuelas.
- Jefe de Área de Órganos Colegiados y Prestaciones de IMS (Secretario).

4.3. Comité de Recursos Humanos

Funciones: Estudiar, analizar y proponer los criterios de actuación en materia de recursos humanos, y programar la dotación de sus efectivos y retribuciones.

Integrantes:

- Secretario General (Presidente).
- Subdirector General de Recursos Humanos.
- Subdirector General de Gestión.
- Subdirector General de Organización y Red.
- Subdirector General de Sistemas de Información.
- Director del Departamento de Gestión de Recursos Humanos (Secretario).

4.4. Comité de Tecnología, Información y Comunicaciones (TIC)

Funciones: Analizar los criterios de actuación de la Mutua en materia de tecnología, informática y comunicaciones, proponer a la Gerencia los programas de actuación e inversiones en esas materias y supervisar su realización.

Integrantes:

- Director Gerente (Presidente).
- Secretario General.
- Subdirector General de Gestión.
- Subdirector General de Recursos Humanos.
- Subdirector General de Organización y Red.
- Subdirector General de Sistemas de Información.
- Director del Departamento de Organización y Planificación.
- Director del Departamento de Desarrollo (Secretario).

4.5. Comité del Plan Estratégico Corporativo (COPEC)

Funciones: Analizar, controlar y hacer el seguimiento de la ejecución del Plan Estratégico Corporativo, así como, elaborar propuestas relacionadas con el mismo.

Integrantes:

- Subdirector General de Organización y Red (Presidente).
- Director del Departamento de Organización y Planificación (Secretario).
- Un representante nombrado por el Secretario General y por cada uno de los Subdirectores Generales.

4.6. Comité de Dirección del Hospital Central

Funciones: Asignar los objetivos y criterios de gestión del Hospital Central y supervisar su ejecución. Conocer y aprobar las instrucciones de funcionamiento, propuestas de inversión y cuentas del Hospital.

Integrantes:

- Subdirector General de Gestión (Presidente).
- Gerente del Hospital Central (Secretario).
- Director del Departamento de Coordinación Asistencial y Control de Incapacidad Temporal
- Director Provincial de Madrid.

5. Direcciones Territoriales y Provinciales

Se establecen las Direcciones Territoriales siguientes, con la competencia geográfica y funcional que a continuación se indican:

ZONA	DIRECCIONES PROVINCIALES INCLUIDAS
MADRID - GRANDES MUTUALISTAS	Director Territorial de Grandes Mutualistas. Madrid.
NORESTE	Barcelona, Girona, Lleida, Tarragona, Huesca, Teruel, Zaragoza y Islas Baleares,
SUR	Almería, Cádiz, Córdoba, Granada, Huelva, Jaén, Málaga, Sevilla, Gran Canaria, Santa Cruz de Tenerife y las ciudades autónomas de Ceuta y Melilla.
MESETA SUR	Albacete, Ciudad Real, Cuenca, Guadalajara, Toledo, Badajoz, Cáceres, Murcia, Alicante, Castellón, y Valencia.
NORTE	Asturias, Cantabria, La Rioja, Navarra, Álava, Guipúzcoa y Vizcaya.
NOROESTE	A Coruña, Lugo, Ourense, Pontevedra, Ávila, Burgos, León, Palencia, Salamanca, Segovia, Soria, Valladolid y Zamora.

Las Direcciones Provinciales podrán estructurarse en una o varias delegaciones.

La Gerencia podrá designar en las direcciones provinciales en que lo considere necesario, un adjunto al director provincial, que le apoye en las funciones y tareas que el director provincial le asigne.

6. Disposición Final

La presente Instrucción entrará en vigor el 1 de febrero de 2012.

Queda derogada la instrucción 01/045.

Madrid, 1 de febrero de 2012

EL DIRECTOR GERENTE

FDO.: CARLOS ARANDA MARTÍN

ANEXO I – ORGANIGRAMA DE LA ENTIDAD

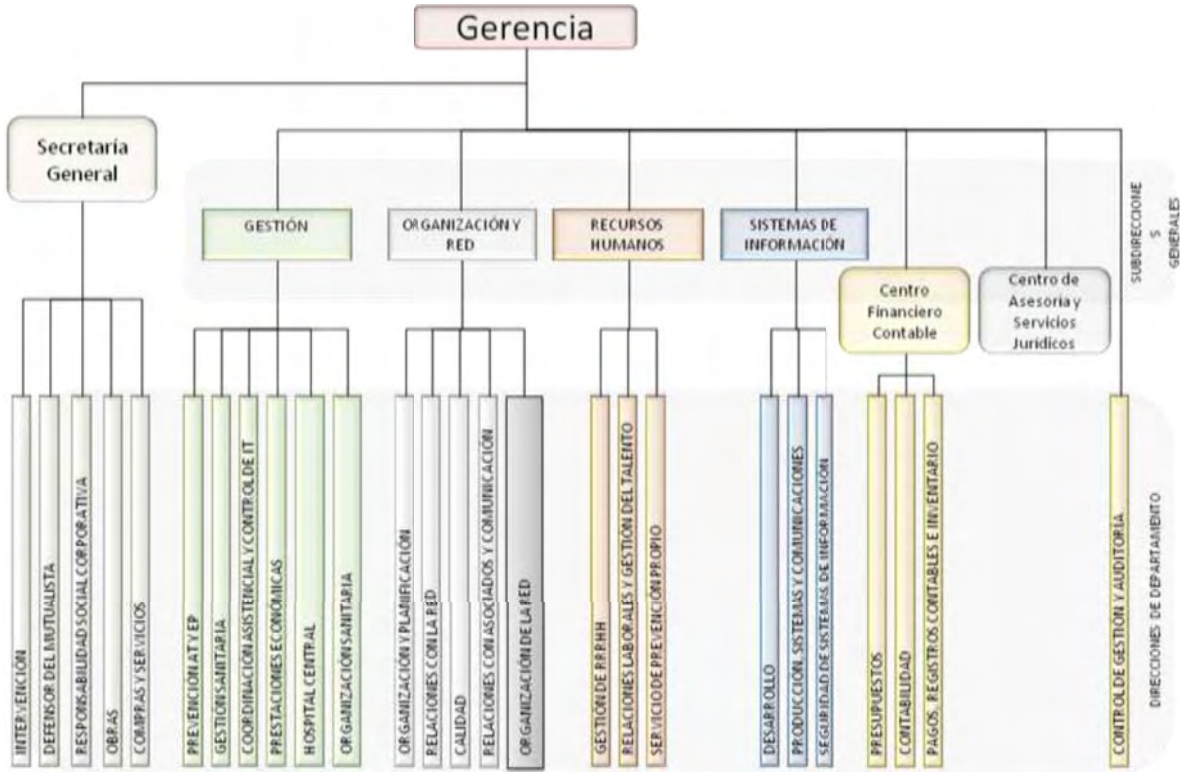

ANEXO II - FUNCIONES

UNIDAD ORGANIZATIVA	FUNCIONES DE LA UNIDAD ORGANIZATIVA
SECRETARÍA GENERAL	a) Dirigir y gestionar los servicios horizontales de Intervención b) Dirigir y gestionar las compras de bienes muebles y la contratación de servicios excepto los informáticos y sanitarios c) Dirigir y gestionar las obras de los bienes inmuebles. d) Impulsar acciones encaminadas a mejorar la Responsabilidad Social Corporativa e) Dirigir y gestionar la oficina del defensor del mutualista. f) Dirigir, proponer y gestionar las relaciones de la Mutua con los diferentes organismos públicos e instituciones.
DEPARTAMENTO DE INTERVENCIÓN	a) Proponer actuaciones e instrucciones dirigidas a controlar la procedencia y justificación de los gastos de la Mutua b) Fiscalizar, con carácter previo, los pagos centralizados. c) Controlar, con carácter ulterior, los demás gastos y, en particular, los operativos y de representación. d) Supervisar las pólizas de activos y pasivos
Área de Supervisión y Control de Contratos	
DEFENSOR DEL MUTUALISTA	a) Revisar y/o actualizar el sistema de gestión de reclamaciones, quejas y sugerencias para los mutualistas, trabajadores protegidos y pacientes. b) Atender y dar respuesta a las diferentes reclamaciones, quejas y sugerencias planteadas por mutualistas, trabajadores protegidos y pacientes c) Elaborar propuestas para los diferentes órganos de gestión que incidan en la mejora de la atención a los mutualistas, trabajadores protegidos y pacientes. d) Validar las propuestas de encuestas de satisfacción de los mutualistas y trabajadores protegidos.
Área de Gestión de Quejas y Reclamaciones	
DEPARTAMENTO DE RELACIONES INSTITUCIONALES	a) Elaboración de un Plan Director de Relaciones Institucionales que: <ul style="list-style-type: none"> • Identifique a los Organismos que la Mutua deba atender: MTIN, SESS,... • Incluya la creación de una base de datos con información de los diferentes organismos con que deba relacionarse FM, su objeto social, sus responsables, sus interlocutores, datos de éstos y datos de los diferentes contactos que haya podido tener FM con los mismos, así como, las actas de los diferentes encuentros, siempre que sea posible. • Una planificación de mínimos encuentros entre FM y los diferentes organismos. b) Establecer el marco de relaciones de la Mutua con los diferentes Servicios Públicos de Salud y con las Direcciones Provinciales del INSS para cubrir aquellos aspectos que FM deba cubrir. c) Gestionar todas las relaciones y la interlocución con AMAT y otras asociaciones similares.
DEPARTAMENTO DE RESPONSABILIDAD SOCIAL CORPORATIVA	a) Elaborar, proponer, gestionar y desarrollar el Plan Director y las actuaciones concretas de Responsabilidad Social Corporativa. b) Velar por el cumplimiento de los compromisos adquiridos por la Mutua en materia de RSC. c) Mantener el fondo documental histórico de la Mutua. d) Confeccionar las Memorias de la actividad de la Mutua.
DEPARTAMENTO DE OBRAS	a) Elaborar, proponer, gestionar y desarrollar el Plan Director de obras de mejora y acondicionamiento de la Mutua. b) Gestionar adquisiciones, alquileres y enajenaciones de inmuebles, y de las obras necesarias para su construcción o adaptación. c) Gestionar y contratar las obras que acometa la Mutua y el mantenimiento de sus instalaciones, d) Legalizar y homologar los inmuebles e instalaciones sanitarias y administrativas de la Entidad. e) Gestionar los suministros de inmuebles de Fraternidad Muprespa.
DEPARTAMENTO DE COMPRAS Y SERVICIOS	a) Elaborar, proponer, gestionar y desarrollar el Plan Director de inversiones de bienes muebles de la Mutua. b) Elaborar y desplegar una política de compras ecológicamente responsable. c) Gestionar el ciclo de vida útil de los bienes inventariables (adquisición y mantenimiento). d) Gestionar los procedimientos de contratación y adquisición necesarios para el desarrollo de sus funciones en materias de suministros y servicios, excluidos los de carácter informático a utilizar por la Entidad así como los consumibles que el Hospital Central tenga autorización expresa de adquirir.

UNIDAD ORGANIZATIVA	FUNCIONES DE LA UNIDAD ORGANIZATIVA
	<ul style="list-style-type: none"> e) Colaborar con las unidades beneficiarias de la contratación y asesorar, en su caso, a las unidades de la Mutua que lo soliciten. f) Gestionar de manera centralizada los contratos promovidos por las Direcciones Provinciales y Territoriales cuyo importe supere los 50.000€. g) Gestionar los desplazamientos de los empleados de la Mutua que estos deben realizar por razones del servicio. h) Organizar y gestionar los servicios generales y logísticos de la Mutua. i) Gestionar y desarrollar la logística demandada por las diferentes unidades funcionales de la Mutua, tales como: almacén, limpieza, seguridad, vigilancia, conserjería, transporte, conducción, valija, entrega y registro de documentos, etc. j) Adquirir los botiquines de primeros auxilios para empresas y gestionar sus entregas e incidencias.
Área de Servicios Generales	
Área de Bienes y Suministros	
SUBDIRECCIÓN GENERAL DE GESTIÓN	<ul style="list-style-type: none"> a) Gestión de las prestaciones derivadas de la relación de aseguramiento, coordinación, directamente y a través de los Departamentos de la Subdirección, de las unidades administrativas y médicas encargadas de su control, dirección de la organización sanitaria de la Entidad. Liquidación y recuperación de los créditos de la Mutua resultantes de la gestión de prestaciones económicas y de la asistencia sanitaria. b) Dirección de los servicios horizontales de afiliación c) Dirección y gestión relacionada con la Prevención de Riesgos Laborales dirigida a empresas asociadas y trabajadores asegurados y desarrollada dentro de la cobertura de Accidentes de Trabajo y Enfermedades Profesionales.
DEPARTAMENTO DE PREVENCIÓN DE AT Y EP	<ul style="list-style-type: none"> a) Gestionar las actividades preventivas a realizar por la Mutua dirigida a las empresas asociadas y a los trabajadores asegurados desarrollada en la condición de Entidad Colaboradora de la Seguridad Social en la cobertura de Accidentes de Trabajo y Enfermedades Profesionales, definidas en la Orden TAS 3623/2006 y las Resoluciones de la Secretaría de Estado de la Seguridad Social b) Analizar la información de los mutualistas, en materia de siniestralidad, desde la perspectiva estadística y epidemiológica c) Definir, establecer, coordinar, la estrategia y objetivos generales de las actividades preventivas y el análisis de los datos estadísticos de siniestralidad y epidemiológicos de las empresas mutualistas. d) Desarrollar programas de actuación I+D+I en materia preventiva. e) Elaborar y promover planes y programas de actuación, así como campañas de sensibilización y educación preventiva para potenciar la seguridad y salud de los trabajadores por nuestras empresas asociadas, con especial esfuerzo en actividades y empresas con altos índices de siniestralidad. f) Desarrollar la gestión del conocimiento técnico preventivo. g) Identificar y evaluar los riesgos y elaborar planes de prevención y planes de formación de riesgos laborales. h) Fomentar la promoción de la salud del trabajador e identificar las posibles alteraciones de la misma en relación con los riesgos inherentes al puesto de trabajo. i) Vigilar las condiciones de trabajo y ambientales para la detección y eliminación de riesgos potenciales. j) Gestionar el sistema de <i>bonus</i> por reducción de la siniestralidad de las empresas.
Área Técnica	
DEPARTAMENTO DE GESTIÓN SANITARIA	<ul style="list-style-type: none"> a) Proponer los recursos para garantizar la prestación de la asistencia sanitaria y mantener actualizada la información sobre los mismos. b) Establecer la red de apoyo externa necesaria para la prestación de asistencia sanitaria y realizar los trámites necesarios para su contratación. c) Promover y gestionar los convenios sanitarios entre Mutuas d) Definir los requisitos de los pacientes para su acceso a la prestación sanitaria. e) Establecer, junto con el Defensor del Mutualista, el sistema de quejas reclamaciones de la asistencia sanitaria ya sea propia o concertada. f) Establecer y controlar la disponibilidad permanente sobre los recursos asistenciales de la Mutua y la atención de contingencias sanitarias. g) Organizar la prestación de asistencia sanitaria por contingencia profesional en el extranjero y gestionar, en su caso, los pagos. h) Normalizar las dotaciones de los centros asistenciales. i) Proponer las tarifas aplicables en la facturación de servicios sanitarios y gestionar los conciertos que se requieran para su establecimiento. j) Definir, normalizar y controlar la aplicación de protocolos sanitarios buscando su homogeneidad, en colaboración con el Dpto de Coordinación Asistencial y Control de IT. k) Definir las prioridades, dar la conformidad y decidir los desarrollos informáticos relacionados con la asistencia sanitaria, en colaboración con el Dpto de Coordinación Asistencial y Control de IT. l) Controlar la procedencia y justificación de los gastos de asistencia sanitaria concertada. m) Autorizar, motivadamente, tratamientos extraordinarios que deban realizarse con medios ajenos no concertados.

UNIDAD ORGANIZATIVA	FUNCIONES DE LA UNIDAD ORGANIZATIVA
	n) Definir las especificaciones técnicas y asesorar en la selección de ofertas de suministros o servicios en materia sanitaria o) Autorizar la implantación o reposición de prótesis. p) Autorizar el reintegro de gastos de asistencia sanitaria en los casos y términos definidos en las normas e instrucciones de aplicación.
Dirección Adjunta de Gestión Sanitaria	
Área de Gestión Asistencial	
Área de Asistencia Concertada	
DEPARTAMENTO DE COORDINACIÓN ASISTENCIAL Y CONTROL DE INCAPACIDAD TEMPORAL	Dirigir y coordinar la asistencia sanitaria dispensada por la Mutua, incluido el control médico de los procesos de incapacidad temporal por contingencia común, en todos los aspectos relacionados con la valoración clínica de la contingencia, con la calidad y rapidez de la asistencia prestada y con su incidencia en la duración o importe de las prestaciones económicas asociadas al proceso asistencial. A tal fin se adscriben al departamento, las unidades de Traslados y Gestión de Pacientes del Hospital Central, la de Valoración de Secuelas y las unidades médicas de control de incapacidad temporal. A tal fin se atribuyen específicamente las funciones siguientes: a) Dirección funcional de los coordinadores asistenciales de ámbito territorial. b) Establecer y seguir los indicadores necesarios para la evaluación de la actividad asistencial prestada con medios propios o ajenos. c) Proponer y seguir los objetivos relacionados con la gestión, duración o importe de la incapacidad temporal. d) Definir las prioridades, dar conformidad y decidir los desarrollos informáticos relacionados con la asistencia sanitaria. e) Dirigir y coordinar los grupos de trabajo y herramientas de innovación en materia sanitaria. f) Evaluar y optimizar la asistencia sanitaria por CP prestada por la Mutua y su integración con la gestión de la prestación económica por IT. g) Supervisar la asistencia ambulatoria de la Mutua en Madrid y su coordinación con la prestada, para ese ámbito, por el HC. h) Definir, normalizar y controlar la aplicación de protocolos sanitarios buscando su homogeneidad. i) Colaborar en la definición de los procesos técnico-sanitarios que se precisen para la obtención de certificados de calidad referidas a asistencia sanitaria. j) Dirigir, coordinar y definir el formato, frecuencia, intervinientes y contenidos de las sesiones clínicas entre los expertos de referencia de la Mutua y los profesionales que lo requieran.
Dirección Adjunta de Coordinación Asistencial y Control de IT	
Área de Evaluación Sanitaria	
Área de Coordinación Asistencial	
Unidad de Control de IT de Contingencia Profesional	
DEPARTAMENTO DE PRESTACIONES ECONÓMICAS	a) Decisión sobre el derecho al acceso a la asistencia y prestaciones de la Mutua, determinación y registro de contingencias. b) Gestión, mantenimiento e integración de la información sobre afiliación y bases de cotización requerida para el acceso a las prestaciones gestionadas por la Mutua. c) Gestión de las prestaciones económicas abonadas por la Mutua: <ul style="list-style-type: none"> • Subsidios temporales, indemnizaciones y capitalizaciones de rentas vitalicias por contingencia común o profesional, incluidas en estas últimas las derivadas de riesgos por embarazo o lactancia natural. • Subsidio temporal por cuidado de hijos con cáncer u otra enfermedad grave. • Subsidio por cese de actividad de trabajadores autónomos. • Indemnizaciones por desplazamiento que procedan a perceptores de prestación por contingencia común o profesional d) Determinación de la responsabilidad de terceros que pudiera concurrir y trámite de su declaración administrativa. e) Declaración, liquidación, reclamación de los créditos de la Mutua frente a terceros y gestión integral de los mismos hasta su cobro o anulación, por cualquier título derivado de la colaboración en la gestión de la seguridad social: <ul style="list-style-type: none"> • Responsabilidad empresarial. • Deduciones de pago delegado • Prestaciones indebidas. • Periodos coincidentes. • Asistencia sanitaria sin derecho derivado de la relación de aseguramiento.

UNIDAD ORGANIZATIVA	FUNCIONES DE LA UNIDAD ORGANIZATIVA
	<ul style="list-style-type: none"> • Recobros de asistencia sanitaria de terceros responsables. <p>f) Ejecución de los acuerdos del Comité Interno de Prestaciones (CIP) sobre aceptación de contingencias, propuesta de secuelas y de las prestaciones económicas derivadas de las mismas.</p> <p>g) Documentación y valoración de las contingencias en trámite a efectos de su provisión.</p> <p>h) Comunicación de procesos por contingencia profesional a la autoridad laboral.</p> <p>i) Desempeño de la Secretaría de la Comisión de Prestaciones Especiales y gestión de las que se otorguen.</p> <p>j) Registro de los partes médicos de baja, confirmación y alta por contingencia común o profesional.</p> <p>k) Dirigir y coordinar los grupos de trabajo y herramientas de innovación en materia de aceptación de contingencias y prestaciones económicas.</p> <p>l) Mantenimiento de la base de datos de empresas asociadas y trabajadores adheridos, incluida la gestión de altas, bajas y modificaciones.</p>
Dirección Adjunta de Prestaciones Económicas	
Área de Órganos Colegiados y Prestaciones de IMS	
Área de Cese de Actividad de Autónomos	
HOSPITAL CENTRAL	<p>Bajo la dependencia inmediata del Comité de Dirección del Hospital le corresponden:</p> <ul style="list-style-type: none"> • La coordinación general de todas las áreas de actividad del Hospital, sin perjuicio de las facultades del Departamento de Coordinación Asistencial y Control de IT y sus Unidades adscritas. • La dirección económica y administrativa del Hospital. • La representación del Centro. <p>La jefatura del personal del centro, con los límites e indicaciones que establezca la Subdirección General de Recursos Humanos.</p>
SUBDIRECCIÓN GENERAL DE ORGANIZACIÓN Y RED	<p>a) Proponer la organización de los Servicios Centrales y de la Red de Direcciones Territoriales y Provinciales.</p> <p>b) Coordinar e informar a la Red de Direcciones Territoriales y Provinciales para el cumplimiento de las directrices y objetivos que se les marquen.</p> <p>c) Analizar y evaluar las cuentas de gestión de las unidades territoriales y de los mutualistas, instando a los responsables centrales y periféricos las oportunas medidas para su mejora.</p> <p>d) Coordinar las funciones a desarrollar para la gestión de colaboradores y mutualistas. Así como, recibir las solicitudes de servicios de los mutualistas y coordinar y seguir su ejecución.</p> <p>e) Definir, dirigir y coordinar la política de comunicación de la Mutua a nivel interno y hacia el exterior.</p> <p>f) Dirigir la gestión del cambio ante las transformaciones en materia procedimental o de herramientas corporativas.</p> <p>g) Definir, dirigir y coordinar la política de calidad y de gestión ambiental de la Mutua.</p> <p>h) Gestionar las herramientas de participación para el fomento de nuevas ideas y creatividad en la organización.</p> <p>i) Impulsar, informar y tramitar los procedimientos de la Mutua, elevando, en su caso, las correspondientes propuestas a la alta dirección.</p> <p>j) Impulsar, dirigir y gestionar todos los estudios planificados y aquellos que se le encarguen por la dirección de la Mutua.</p> <p>k) Dirigir la elaboración y propuesta del Plan Estratégico Corporativo.</p> <p>l) Seguir y controlar el Plan Estratégico Corporativo y todos aquellos planes corporativos que afecten a más de una Subdirección.</p>
DEPARTAMENTO DE ORGANIZACIÓN Y PLANIFICACIÓN	<p>a) Documentar, valorar y proponer las modificaciones de los procedimientos de gestión, instrucciones e informaciones internas, así como, elaborar nuevos procedimientos métodos, instrucciones e informaciones, conjuntamente con las unidades correspondientes de la Entidad, para mejorar la eficacia y eficiencia en el funcionamiento interno.</p> <p>b) Documentar, valorar y proponer las estructuras de las unidades organizativas de la Mutua para la posterior aprobación por gerencia; así como, definir el catálogo de los puestos de trabajo de la Mutua.</p> <p>c) Colaborar con las unidades en cada caso interesadas en la definición y adaptación funcional de las aplicaciones informáticas.</p> <p>d) Elaborar y proponer el Plan Estratégico Corporativo y sus herramientas de seguimiento; tales como los indicadores. Y realizar su seguimiento, coordinación y control.</p> <p>e) Seguir y controlar el plan Estratégico Corporativo y todos aquellos planes corporativos que afecten a más de una Subdirección.</p> <p>f) Explotación y análisis (informes, estudios, estadística) de la información de mutualistas, colaboradores, MATEPSS, gestión interna, etc con las herramientas</p>

UNIDAD ORGANIZATIVA	FUNCIONES DE LA UNIDAD ORGANIZATIVA
	<p>necesarias incluidas las de inteligencia de negocio, para mejorar en la eficacia y eficiencia de la mutua y dar cumplimiento a las peticiones de las instituciones (ICG, AMAT).</p> <p>g) Definir las especificaciones funcionales para los aplicativos referidos a sistemas básicos de información a la dirección tales como la cuenta de gestión, el cuadro de mando y los informes estadísticos relativos a los diferentes subsistemas de información de la Mutua.</p> <p>h) Gestionar el Registro institucional y la base unificada de centros.</p> <p>i) Elaborar la información sobre la actividad de la Mutua que requiera el funcionamiento de la Junta Directiva, junta Asesora Nacional y Comisión de control y seguimiento.</p>
Área de Procedimientos	
Área de Estudios	
Área de Planificación	
DEPARTAMENTO DE RELACIONES CON LA RED	<p>a) Coordinar las peticiones de las Direcciones provinciales a las diferentes unidades de los servicios centrales, dirigiéndolas a la unidad funcionalmente competente y siguiendo su pronta y adecuada resolución.</p> <p>b) Seguir la gestión operativa y administrativa de las Direcciones provinciales, sin perjuicio, del cometido del Departamento de auditoría interna.</p> <p>c) Valorar e informar previamente de la incidencia en la RED de las nuevas normativas y procedimientos.</p> <p>d) Proponer mejoras en los procedimientos operativos llevados a cabo por las direcciones provinciales.</p> <p>e) Seguir los objetivos y planes de actuación encomendados a las Direcciones provinciales interesando de las unidades competentes las medidas correctoras oportunas, excepto las de relaciones con los asociados.</p> <p>f) Ejecutar la política de comunicación interna.</p> <p>g) Gestionar y resolver, en su caso, y controlar las peticiones de información de las Direcciones Provinciales a las diferentes unidades de los Servicios Centrales, encauzándolas hacia la unidad funcionalmente competente para su resolución.</p> <p>h) Realizar jornadas y eventos con la red en coordinación con el Dpto de Relaciones con los Asociados y Comunicación.</p> <p>i) Registro de colaboradores en la administración concertada y la gestión y control del gasto asociado.</p> <p>j) Coordinar y controlar la gestión de servicios realizados por los colaboradores en el ámbito de la ACDI.</p> <p>k) Potenciar e impulsar el Rincón del Colaborador.</p> <p>l) Coordinar y mantener las relaciones con la SPFM</p>
Área de Administración Complementaria de la Directa	
DEPARTAMENTO DE RELACIONES CON LOS ASOCIADOS Y COMUNICACIÓN	<p>a) Gestionar, definir, planificar y fijar los objetivos de las acciones con los mutualistas y colaboradores.</p> <p>b) Definir, elaborar y gestionar la acción, la difusión y la divulgación de catálogos de servicios disponibles para mutualistas y colaboradores.</p> <p>c) Proponer y colaborar en los planes formativos, junto a RRHH, a los empleados que tengan labores de servicio a los asociados y comunicación.</p> <p>d) Informar a los mutualistas y colaboradores de los servicios proporcionados por la Mutua, y producir los instrumentos de comunicación, apoyo, documentales o de cualquier tipo, para ese fin.</p> <p>e) Definir, difundir y elaborar las comunicaciones, la imagen y planes de comunicación de la mutua atendiendo a los canales, mecanismos y mensajes globales que deben proporcionarse en las comunicaciones.</p> <p>f) Definir los contenidos de la página WEB de la Mutua y su desarrollo.</p> <p>g) Elaborar, mantener y coordinar las ofertas de servicios de la Entidad y sus publicaciones.</p> <p>h) Elaborar y coordinar las ofertas a presentar en los concursos públicos.</p> <p>i) Seguir las actuaciones de empleados de FM en foros y eventos de diversa índole, así como la coordinación, el apoyo y los recursos para el desarrollo de los mismos.</p> <p>j) Aprovechar las sinergias entre la Mutua y otros Servicios de Prevención.</p>
Dirección Adjunta de Relaciones con los Asociados y Comunicación	
DEPARTAMENTO DE CALIDAD	<p>a) Desarrollar e impulsar proyectos en materia de calidad, gestión ambiental y otros estándares y normas internacionales (seguridad y salud en el trabajo, etc.) con el fin de obtener certificados que acrediten a la Mutua en esos sistemas de gestión.</p> <p>b) Velar por los aspectos generales de calidad y medio ambiente en el servicio de la Entidad.</p>

UNIDAD ORGANIZATIVA	FUNCIONES DE LA UNIDAD ORGANIZATIVA
	<ul style="list-style-type: none"> c) Establecer métricas, proponer procedimientos y acciones encaminados a conseguir la máxima calidad en el servicio proporcionado por FM así como la colaboración con otras unidades en el logro de una gestión ambiental responsable. d) Definir, elaborar y gestionar la realización de encuestas internas de calidad. e) Elaborar propuestas de encuestas de satisfacción -u otros sistemas de medición- de los mutualistas, colaboradores, trabajadores protegidos y pacientes; gestionar la realización de dichas encuestas y proponer mecanismos de mejora de la satisfacción a las unidades organizativas correspondientes.
Área de Calidad y Certificaciones	
Área de Medición de Satisfacción	
DIRECCIONES TERRITORIALES	<p>El Director Territorial ejerce la dirección de la Mutua en su ámbito geográfico o funcional, responsabilizándose del cumplimiento de los objetivos, directrices e instrucciones de la Gerencia y de la comunicación entre los servicios centrales y provinciales en todos los ámbitos de gestión.</p> <p>En el ejercicio de la responsabilidad asignada los Directores Territoriales asistirán con la periodicidad que se considere oportuna a las reuniones del Comité de Dirección de la Mutua.</p> <p>Las instrucciones reguladoras de los distintos procedimientos establecerán las actuaciones de gestión o supervisión específicamente asignadas al Director Territorial. El Director Territorial ejercerá, al menos, las siguientes competencias específicas:</p> <ul style="list-style-type: none"> a) Transmitir a las direcciones provinciales la información y los criterios de gestión establecidos por FM y supervisar su cumplimiento. b) Participar en la elaboración y controlar los objetivos asignados a los Directores Provinciales y, especialmente, en lo que se refiere a la evolución de la IT de AT, la IT de CC y la IMS. c) Supervisar, coordinar y controlar la actividad de los Directores Provinciales con el fin de cumplir los objetivos marcados. d) Supervisar y coordinar la actividad y los objetivos de los Coordinadores Asistenciales Territoriales y los Coordinadores de Prestaciones Territoriales. e) Hacer un seguimiento constante e introducir medidas de mejora sobre empresas con alta siniestralidad o con alto grado de absentismo, en coordinación con los Departamentos correspondientes. f) Efectuar un seguimiento de los principales indicadores de gestión y, en colaboración con los Directores Provinciales y Coordinadores Asistenciales y de Prestaciones, proponer las oportunas medidas correctoras. g) Impulsar la resolución de quejas y reclamaciones presentadas por los Mutualistas y llegadas a las Direcciones Provinciales por cualquier medio y, especialmente, por el Defensor del Mutualista. h) Mejorar y controlar la calidad del servicio proporcionado a las empresas asociadas y a los colaboradores, apoyando a los Directores Provinciales en las visitas de mantenimiento a éstos. i) Controlar la adecuada aplicación de las medidas correctoras y preventivas que se establezcan en materia de calidad y satisfacción de los grupos de interés. j) Impulsar la coordinación con la SPFM en su ámbito de competencia, sin perjuicio del estricto cumplimiento de la legalidad vigente. k) Asegurar y controlar las relaciones de las Direcciones Provinciales con los órganos institucionales (Tesorería General, INSS, Consejerías de Trabajo, CEOE, Sindicatos, AMAT, Colegios de Graduados Sociales, etc.). l) Poner de manifiesto ante la Alta Dirección de la Mutua todas las eventuales ineficiencias detectadas por los servicios que corresponda prestar a los Departamentos para el mejor desarrollo de la actividad de los órganos territoriales. m) Estudiar, planificar, gestionar y controlar, junto con los Directores Provinciales, todo lo relativo a los RRHH y medios materiales de las Direcciones Provinciales, velando por la vigilancia y austeridad de los gastos. n) Supervisar y controlar aspectos como: contratación, obras, compras, gestión de facturas y mantenimiento de locales. o) Participar en la selección, promoción, nombramiento y cese o sustitución de responsables en su ámbito. p) Velar por el mantenimiento y mejora del clima laboral. En su caso, colaborar de forma coordinada con el Departamento de Relaciones Laborales y Gestión del Talento, en la resolución de conflictos junto con los directores provinciales y los representantes de los trabajadores. q) Supervisar el cumplimiento de los objetivos del Plan Estratégico de FM. r) Participar en la preparación de las instrucciones de la Gerencia. s) Velar por el correcto cumplimiento en las Direcciones Provinciales de la legalidad vigente. t) Coordinar la propuesta de presupuesto anual de cada Dirección Provincial y elevarla al Departamento de Presupuestos. u) Visitar las grandes empresas de los territorios, en coordinación con el Director Territorial de Madrid - Grandes Mutualistas para conocer su impresión sobre el servicio de FM y dando a conocer aquellos cambios y herramientas de la Mutua de las que pueden beneficiarse.
Direcciones Provinciales	<ul style="list-style-type: none"> a) Cumplir, bajo la supervisión del Director Territorial, los objetivos, instrucciones, tareas y planes de actuación encomendados desde los Servicios Centrales. b) Gestionar la afiliación, prestaciones, servicios sanitarios y técnicos que demanden los mutualistas y las entidades provinciales, siempre que sean competencia de la

UNIDAD ORGANIZATIVA	FUNCIONES DE LA UNIDAD ORGANIZATIVA
	<p>Mutuas de Accidentes de Trabajo y Enfermedades Profesionales de la Seguridad Social</p> <ul style="list-style-type: none"> c) Detectar e informar sobre las carencias y deficiencias en la infraestructura de la Mutua. d) Supervisar las acciones destinadas a proporcionar servicios a los mutualistas y colaboradores. e) Coordinar y dirigir, en su ámbito provincial, y sin perjuicio de las competencias de las unidades directivas de los Servicios Centrales, las funciones correspondientes a la gestión sanitaria, la gestión y tramitación, la prevención, la logística. f) Todas aquellas que les sean encomendadas por el Director Territorial y/o la dirección de la Mutua.
Directores de Delegación	<ul style="list-style-type: none"> a) Cumplir, bajo la supervisión del Director Provincial, los objetivos, instrucciones, tareas y planes de actuación encomendados desde los Servicios Centrales y de las Direcciones Territoriales y Provinciales. b) Gestionar la afiliación, prestaciones, servicios sanitarios y técnicos que demanden los mutualistas y las entidades provinciales, siempre que sean competencia de las Mutuas, en el ámbito de influencia de su delegación. c) Detectar e informar sobre las carencias y deficiencias de la infraestructura de la Mutua en su delegación. d) Supervisar las acciones destinadas a proporcionar servicios a los mutualistas y colaboradores. e) Coordinar y dirigir, en el ámbito de influencia de la Delegación, y sin perjuicio de las competencias de las unidades directivas de los Servicios Centrales, las funciones correspondientes a la gestión sanitaria, la gestión y tramitación, la prevención, la logística. f) Todas aquellas que les sean encomendadas por la dirección de la Mutua.
Coordinadores Asistenciales Territoriales	<ul style="list-style-type: none"> a) Supervisión de la gestión de procesos de accidentes de trabajo y enfermedad profesional desde el punto de vista sanitario, con capacidad de resolución de aquellas incidencias que aparezcan, en los siguientes puntos: <ul style="list-style-type: none"> a. Aceptación del proceso y eventuales recaídas. b. Emisión de bajas y altas médicas. c. Asistencia sanitaria prestada, tanto con medios propios como ajenos. d. Traslados al Hospital Central. e. Derechos y satisfacción del paciente. f. Documentación de la gestión sanitaria. b) Supervisión de la gestión de contingencias comunes desde el punto de vista sanitario así como el apoyo que precise tanto la estructura sanitaria como la de gestión, en los siguientes puntos <ul style="list-style-type: none"> a. Pautas y ritmo de citaciones de control médico. b. Solicitud y autorización de pruebas diagnósticas e interconsultas con medios ajenos. c. Solicitud, autorización y realización de tratamientos. d. Frecuencia y calidad de propuestas de Alta y de IP. e. Relaciones con la Administración Sanitaria y Entidad Gestora, derivadas de la gestión de la contingencia común. c) Coordinación en su ámbito territorial de las unidades y actuaciones necesarias para asegurar los objetivos establecidos en relación con la incapacidad temporal, sin perjuicio de la responsabilidad que en relación con esa coordinación y objetivos incumbe a los Directores Provinciales y Territoriales. d) Proponer y colaborar, con RRHH, en la formación en el marco de Fraternidad Muprespa, tanto externa como interna. e) Representar a Fraternidad-Muprespa en aquellos foros sanitarios que se consideren útiles para el desempeño de la actividad de la Mutua.
Coordinadores Territoriales de Prestaciones	<p>Las Direcciones Territoriales de la Mutua contarán con un coordinador de prestaciones económicas. Los coordinadores territoriales dependerán del respectivo Director Territorial, sin perjuicio de las instrucciones funcionales que emanen del Departamento de Prestaciones Económicas.</p> <p>Su función es apoyar y asesorar al Director Territorial en la supervisión e impulso de la gestión de las prestaciones económicas de sus Direcciones Provinciales, cuyos titulares son los jefes directos del personal dedicado a su gestión y los responsables de su práctica y resultados.</p>
SUBDIRECCIÓN GENERAL DE RECURSOS HUMANOS	<ul style="list-style-type: none"> a) Dirigir los recursos humanos de la Mutua atendiendo a: la selección, la contratación, el desarrollo y el cese del personal. b) Establecer y ejecutar los objetivos en materia de RRHH, en línea con la política y estrategia global de la Mutua. c) Gestionar y coordinar las relaciones con la representación de los trabajadores. d) Gestionar las jornadas de innovación y la participación de los empleados en foros internos de creatividad. e) Gestionar la Prevención de Riesgos Laborales en Fraternidad Muprespa, asumiendo la totalidad de las especialidades preventivas. f) Establecer la pertinente coordinación con el Servicio de Prevención Propio para cumplir la Ley de Prevención de Riesgos Laborales, en materia de coordinación de actividades. g) Gestionar la contratación de personal que preste su servicio a través de contratos con Empresas de Trabajo Temporal.

UNIDAD ORGANIZATIVA	FUNCIONES DE LA UNIDAD ORGANIZATIVA
DEPARTAMENTO DE GESTIÓN DE RECURSOS HUMANOS	<ul style="list-style-type: none"> a) Detectar las necesidades y programar la dotación de personal. b) Gestionar y controlar la contratación de Personal. c) Elaborar el presupuesto anual de Recursos Humanos, en colaboración con el Departamento de Relaciones Laborales y Gestión del Talento y elevar propuestas al Departamento de Presupuestos de la Mutua. d) Gestionar la acción social y los préstamos y anticipos del personal. e) Coordinar y controlar las vacaciones y concesión de permisos laborales. f) Controlar la plantilla global de la Mutua y seguir su despliegue periférico. g) Determinar y analizar las cargas de trabajo de los empleados de la Mutua. h) Fijar, mantener y gestionar las retribuciones de cada uno de los empleados, según los distintos conceptos retributivos y de acuerdo con lo establecido en la plantilla de personal de la Mutua. i) Gestionar los planes de pensiones de la entidad. j) Establecer y actualizar las funciones y competencias de cada puesto de trabajo de acuerdo con lo establecido en las diferentes unidades de la organización de la Mutua, tanto a nivel central como periférico, en coordinación con el Departamento de Organización y Planificación. k) Gestionar y tramitar los documentos oficiales, en materia de personal. l) Formalizar documentalmente los cambios de titulares y actualizar la base de datos de "Centros, jerarquías y funciones" situada en FRATERNET. m) Gestionar y controlar el absentismo laboral en la Mutua en cualquiera de sus modalidades.
Área de Plantillas y Puestos de Trabajo	
Área de Contratación y Retribuciones	
DEPARTAMENTO DE RELACIONES LABORALES Y GESTIÓN DEL TALENTO	<ul style="list-style-type: none"> a) Elaborar y gestionar el sistema de regulación interno en materia laboral: criterios, procedimientos y desarrollo e implantación de las novedades legislativas de índole laboral. b) Seleccionar, evaluar y gestionar los recursos humanos de la Mutua con objeto de incorporar, retener y desarrollar el talento de la organización. c) Gestionar los procesos de cambios de acoplamiento interno de los RR. HH. de la Mutua. d) Identificar definir y desarrollar los perfiles competenciales clave en la organización, así como los perfiles competenciales de los puestos de trabajo de la Mutua. e) Dirigir y gestionar la promoción interna del personal de la Mutua. f) Diseñar, elaborar y ejecutar los planes de Formación de los distintos colectivos de la Mutua. g) Diseñar, elaborar e implementar la política y planes de desarrollo, motivación e innovación de los RR HH de la Entidad. h) Formular, proponer y apoyar a la Dirección en la política de relaciones laborales de la Entidad gestionando igualmente su desarrollo en el seno de la Mutua. i) Elaborar propuestas de índole laboral y establecer su implantación, incluida la negociación, en su caso, con la Representación Legal de los Trabajadores. j) Impulsar y gestionar las distintas Comisiones y grupos de trabajo con la Representación Legal de los Trabajadores y con las Secciones Sindicales. k) Gestionar el régimen sancionador y los procesos de acoso laboral l) Gestionar los asuntos sindicales: Celebración elecciones sindicales, gestión del crédito sindical y bolsa de horas, etc. m) Gestionar y asesorar a la Dirección y resto de la Organización en materia jurídico-laboral relacionada con los Recursos Humanos. n) Impulsar, desarrollar y ejecutar los planes de Igualdad de la Mutua.
Área de Selección y Desarrollo de Personal	
Área de Formación y Perfeccionamiento	
Área de Relaciones Laborales	
SERVICIO DE PREVENCIÓN PROPIO	<ul style="list-style-type: none"> a) Gestionar la Prevención de Riesgos Laborales en Fraternidad Muprespa, asumiendo las cuatro especialidades preventivas. b) Diseñar desde la perspectiva preventiva los puestos de trabajo de FM; identificando y evaluando los riesgos y elaborando planes de prevención y planes de formación de riesgos laborales. c) Promocionar la salud integral del trabajador, de Fraternidad Muprespa, e identificar las posibles alteraciones de la misma en relación con los riesgos inherentes al

UNIDAD ORGANIZATIVA	FUNCIONES DE LA UNIDAD ORGANIZATIVA
	puesto de trabajo. Vigilar las condiciones de trabajo y ambientales para la detección y eliminación de los riesgos potenciales
SUBDIRECCIÓN GENERAL DE SISTEMAS DE INFORMACIÓN	<ul style="list-style-type: none"> a) Elaborar, proponer, mantener y dirigir el Plan de Sistemas de Información de la Mutua. b) Dirigir las líneas estratégicas del desarrollo de aplicaciones informáticas. c) Dirigir la estrategia de explotación, los sistemas, las comunicaciones y el apoyo a usuarios. d) Dirigir, gestionar, analizar, diseñar, construir, implantar y mantener las aplicaciones y sistemas informáticos y de telecomunicaciones. e) Gestionar los recursos humanos, materiales y presupuestarios en materia TIC. f) Impulsar y asesorar en la gestión de inversiones y compras necesarias para la ejecución de los Planes de Sistemas. g) Gestionar el cambio de la implantación de aplicativos informáticos. h) Gestionar el Centro de Atención a Usuarios (CAU). i) Gestionar las infraestructuras físicas (hardware) y lógicas (software) de la Mutua. j) Gestionar la seguridad informática: contingencias, respaldos, antivirus, seguridad perimetral y, en general, todos los aspectos físicos y lógicos de la seguridad, velando por el cumplimiento de la LOPD. k) Gestionar el correo electrónico e Internet. l) Controlar la calidad de los datos. m) Gestionar la documentación de la Mutua. n) Diseñar, construir, implantar y mantener los aplicativos referentes a sistemas básicos de información a la dirección tales como la cuenta de gestión, el cuadro de mando y los informes estadísticos relativos a los diferentes subsistemas de información de la Mutua. o) Mantener y desarrollar, bajo la coordinación del Dpto de Calidad, el sistema de gestión de calidad y de gestión medio ambiental de los sistemas informáticos. p) Gestionar el centro de contacto de atención a mutualistas, colaboradores y suministradores.
Área de Aplicaciones de Decisión y Control	
DEPARTAMENTO DE DESARROLLO	<ul style="list-style-type: none"> a) Diseñar, construir, implantar y mantener los sistemas y aplicaciones básicos de gestión de la Mutua. Los principales sistemas que se encuentran bajo este ámbito son los siguientes: Afiliación, Recaudación, ACDI, Prestaciones económicas, Asesoría y Servicios Jurídicos, Medicina asistencial, ASMA, Gestión hospitalaria, Prevención propia y con cargo a cuotas, Ingresos de gestión, SérviX, Extranet de gestión de empresas asociadas, colaboradores y proveedores., Liquidación de gastos de empleados, cartelería virtual, sistemas de integración B2B con proveedores sanitarios. b) Diseñar y construir la arquitectura básica informática. c) Diseñar, construir, implantar y mantener los sistemas que dan soporte a la comunicación e intercambio de información con entidades externas (Administraciones Públicas, empresas asociadas, colaboradores, otras Mutuas...) en los ámbitos de las aplicaciones anteriores. d) Hacer un seguimiento de la red in situ, de las necesidades e incidencias de los aplicativos de gestión. e) Diseñar, construir, implantar y mantener los sistemas de gestión documental: Documenta, Hisclícén y ARCA. f) Gestionar el equipo de Control de calidad en la grabación de facturas Servix g) Gestionar la Unidad Central de Proceso h) Establecer las especificaciones de desarrollo a partir de las especificaciones funcionales de los usuarios, el diseño, la construcción, las pruebas, la implantación y el mantenimiento de los aplicativos en materia de: <ul style="list-style-type: none"> a. Personal (Selección y contratación, Nómina de retribuciones, Gestión de personal, Planes de formación y desarrollo, Plantilla y cargas de trabajo y Servicio de prevención propio). b. Contabilidad y presupuestos (Contabilidad, Presupuestos, Contratación administrativa de bienes y servicios y Gestión de compras y solicitudes de elementos y suministros). c. Servicios generales (Gestión de inmuebles, Gestión del inventario, Organización de la Mutua y Gestión de centros). d. Intranet corporativa – Fraternet (Gestión del conocimiento y documental, Entornos colaborativo y de comunicación interna y aplicativos Extranet que interrelacionen con la Intranet corporativa)
Área de Aplicaciones de Empresa, ACDI y Extranet	
Área de Aplicaciones de Sanidad y de Prestaciones	

UNIDAD ORGANIZATIVA	FUNCIONES DE LA UNIDAD ORGANIZATIVA
Área de Arquitectura	
Área de Aplicaciones de Personal	
Área de Aplicaciones Contables y Presupuestarias	
DEPARTAMENTO DE PRODUCCIÓN, SISTEMAS Y COMUNICACIONES	<ul style="list-style-type: none"> a) Diseñar y gestionar los sistemas informáticos físicos de la Mutua b) Gestionar el software básico y de sistemas de la Mutua c) Administrar las bases de datos, los sistemas de réplicas y sus correspondientes respaldos d) Diseñar, implantar y gestionar el sistema de telecomunicaciones de datos y de voz sobre IP de la Mutua. e) Diseñar y construir la arquitectura de sistemas f) Mantener los productos de software de base contratados a terceros. g) Gestionar y controlar el funcionamiento de las interfaces entre subsistemas. h) Garantizar un nivel adecuado de disponibilidad y rendimiento de los sistemas de acuerdo con los niveles que se establezcan. i) Gestionar el Centro de Atención a Usuarios. j) Diseñar, planificar y gestionar la producción, explotación y operación de todos los sistemas de la Subdirección General de Sistemas de Información. k) Gestionar y controlar el sistema de correo electrónico de la Mutua l) Gestionar y controlar Internet m) Gestionar el control de intrusiones, de virus y de cuestiones relacionadas con ellos. n) Integrar, mantener y diseñar el sistema de telecomunicaciones basado en redes de alta velocidad multiservicio o) Operar los enlaces de datos sobre líneas fijas de conmutación de paquetes y sobre tecnologías inalámbricas (GPRS, UMTS, WiFi). p) Operar los dispositivos avanzados de comunicación digital. q) Mantener la relación con los centros de operación y control proporcionados por los operadores de telecomunicaciones. r) Realizar el control del coste de las telecomunicaciones en general, mediante las herramientas de análisis de coste y consumo adecuadas. s) Gestionar todos los aspectos relativos al mantenimiento del Subdirección General de Sistemas de Información. t) Gestionar el Centro de Contactos de atención a empresas, colaboradores y proveedores.
Área de Correo, Internet y Control de Intrusiones	
Área de Producción	
Área de Telecomunicaciones	
Área de Mantenimiento y Apoyo	
DEPARTAMENTO DE SEGURIDAD DE SISTEMAS DE INFORMACIÓN	<ul style="list-style-type: none"> a) Establecer métricas, procedimientos y propuestas de acción encaminados a conseguir la máxima calidad, la actualización, la consistencia y la completitud de los datos gestionados en el Subdirección General de Sistemas de Información. b) Auditar de forma sistemática y con carácter interno los sistemas y procedimientos del Subdirección General de Sistemas de Información. c) Participar en la obtención y mantener las certificaciones de calidad relativas a la tecnología, la informática y las telecomunicaciones. d) Diseñar propuestas de actuación en materia de seguridad informática. e) Velar por el cumplimiento de la legislación en materia de seguridad informática y de protección de datos personales; así como de las estrategias e instrucciones internas en materia de seguridad informática. f) Mantener las relaciones con la Agencia de Protección de Datos. g) Gestionar los sistemas de confidencialidad de los diferentes aplicativos. h) Diseñar y gestionar los programas de formación en materia de informática, sin perjuicio de las competencias que a estos efectos tiene el Departamento de Recursos Humanos, tanto por lo que se refiere a usuarios como al personal técnico informático.
Área de Seguridad	

UNIDAD ORGANIZATIVA	FUNCIONES DE LA UNIDAD ORGANIZATIVA
CENTRO DE ASESORIA Y SERVICIOS JURIDICOS	<ul style="list-style-type: none"> a) Asesorar jurídicamente a los órganos de gestión de la Mutua en relación con sus ámbitos de actuación y competencias, incluido el informe previo de los contratos, pliegos de especificaciones y/o modelos de los mismos que deban suscribir o utilizar todas las unidades. b) Desempeñar directamente o garantizar la representación procesal de la Entidad y dirección de la actuación de los profesionales concertados a este fin. c) Decidir sobre la intervención procesal de peritos médicos en el ámbito provincial y comunicar su designación a sus superiores jerárquicos. d) Hacer efectivo el cumplimiento de las obligaciones de terceros frente a la Mutua por cualquier concepto. e) Prestar asistencia técnica a la Gerencia en asuntos de naturaleza jurídica. f) Ejercer labores de Secretaría de los Órganos de Gobierno de la Entidad. g) Hacer el seguimiento de la normativa y jurisprudencia relacionadas con la gestión de la Mutua. h) Prestar asistencia técnica y material en aquellos procedimientos judiciales relacionados con el régimen disciplinario. i) Dirección del grupo corporativo de interpretación legal y de la elaboración de informes sobre las novedades legales que afecten a la Mutua. j) Controlar la documentación incluida en los procedimientos de contratación. k) Analizar y difundir los cambios normativos en materia de contratación y otras iniciativas que estime oportuno la Gerencia en temas de contratación. l) Asesorar y gestionar la contratación, según lo señalado en la instrucción específica de contratación. m) Custodiar el original de todos los contratos de la organización, salvo los de personal. n) Crear, mantener y controlar la información relativa a contratación que la Entidad debe suministrar, periódicamente, al Tribunal de Cuentas. o) Gestionar los seguros, de cualquier tipo, de la entidad incluyendo la gestión de siniestros cubiertos por los mismos.
Dirección Adjunta del Centro de Asesoría y Servicios Jurídicos	
Área de Contratación	
Área de Jurisprudencia y Lesgislación.	
CENTRO FINANCIERO CONTABLE	<ul style="list-style-type: none"> a) Dirigir y ordenar la contabilidad de la Mutua. b) Dirigir la coordinación de la información de las auditorías externas sobre la Mutua. c) Dirigir la propuesta de rendición de cuentas del ejercicio y elaboración de los documentos reglamentarios d) Dirigir y gestionar el presupuesto de la Mutua. e) Elaborar los informes contables para la alta dirección. f) Definir el análisis de cuentas y el sistema de control de calidad de las operaciones contables de la Mutua. g) Dirigir la gestión del Patrimonio Histórico. h) Elaborar, controlar y gestionar el plan de tesorería de la Entidad atendiendo a los flujos monetarios y su optimización. i) Gestionar las inversiones financieras de la Mutua. j) Gestionar la tesorería de la Entidad. k) Gestionar la relación con las entidades financieras l) Recepción ficheros IFIWEB de recaudación procedentes de la Tesorería General y posterior cuadro con T8. m) Controlar los ingresos por cotizaciones y gestión de reclamaciones, incidencias y traspasos. n) Elaborar los informes de recaudación para la alta dirección.
DEPARTAMENTO DE PRESUPUESTOS	<ul style="list-style-type: none"> a) Elaborar el anteproyecto de Presupuestos de la Mutua, seguimiento de su ejecución, trámite de sus modificaciones y liquidación del mismo. b) Gestionar la relación con las Unidades del Ministerio encargadas de la tramitación de los Presupuestos. c) Cumplimentación y posterior remisión al Ministerio de los modelos de seguimiento presupuestario establecidos por este. d) Distribuir el presupuesto disponible entre las Áreas de la Mutua que gestionan los gastos y las inversiones. e) Elaboración de las estadísticas mensuales de seguimiento presupuestario
DEPARTAMENTO DE CONTABILIDAD	<ul style="list-style-type: none"> a) Gestionar la contabilidad de la Mutua. b) Gestionar la contabilidad del Patrimonio Histórico. c) Proponer las formas y procedimientos en todo lo que se refiere a gestión contable, definiendo la contabilización manual de las operaciones en SICOMAT y en la contabilidad auxiliar CONTAWEB, estableciendo las unificaciones y equivalencias entre operaciones de ambos sistemas.

UNIDAD ORGANIZATIVA	FUNCIONES DE LA UNIDAD ORGANIZATIVA
	<ul style="list-style-type: none"> d) Elaborar los manuales de procedimiento correspondientes a las operaciones contables y especialmente a los no automatizables. e) Proponer la rendición de cuentas del ejercicio y elaborar los documentos reglamentarios. f) Coordinar la información de las auditorías externas sobre la Mutua y mantener las relaciones con los auditores g) Solicitar y preparar la información que demanden las auditorías externas sobre la Mutua. h) Gestionar el análisis de cuentas y el sistema de control de calidad de operaciones las contables de la Mutua i) Asesorar en materia contable a las unidades que así lo requieran.
DEPARTAMENTO DE PAGOS, REGISTROS CONTABLES E INVENTARIO	<ul style="list-style-type: none"> a) Gestionar la instrumentación y ordenación de pagos de la Mutua y su posterior registro en CONTAWEB y SICOMAT. b) Registrar materialmente los asientos manuales en CONTAWEB y en SICOMAT. c) Mantener la tabla de terceros. d) Proceso de cuadro mensual entre CONTAWEB y SICOMAT e) Gestionar el inventario físico. f) Establecer y gestionar los procedimientos encaminados a garantizar la correlación entre el inventario físico y el inventario contable y facilitar la correspondiente información necesaria para la Dirección. g) Gestionar los ficheros maestros de las tipologías de inversión y gasto de la Mutua. h) Gestionar las operaciones contables con las entidades financieras. i) Gestionar los fondos de maniobra. j) Caja. k) Conciliaciones bancarias.
Área de Operaciones Contables	
DEPARTAMENTO DE CONTROL DE GESTIÓN Y AUDITORÍA	<ul style="list-style-type: none"> a) Gestionar y desarrollar auditorías programadas según el plan anual (que atenderá a la Red y a los Servicios Centrales). b) Vigilar el cumplimiento de los procesos, instrucciones y normativa vigentes. c) Comprobar la concordancia entre el inventario físico y el inventario contable y comunicar las desviaciones a su responsable. d) Indicar a las unidades responsables los puntos de mejora de las instrucciones y procedimientos con el fin de optimizar el funcionamiento interno de la Organización. e) Marcar, junto con los Directores Territoriales, los objetivos y metas de mejora en cada Dirección Provincial después de la elaboración de cada auditoría con el fin de contribuir a la mejora continua de la Organización. f) Explicar, periódicamente, a los departamentos responsables y a los Directores Territoriales las incidencias más preocupantes detectadas por la auditoría, así como, las más repetidas. En su caso, proponer recomendaciones a los responsables de la materia en la Organización. g) Definir una batería de informes que permita conocer el estado de los procedimientos auditables y realizar su seguimiento por los responsables de los Servicios Centrales y de la Red. h) Detectar aquellas unidades y a aquellos empleados que gestionen de forma óptima y ejemplar algún procedimiento y evidenciarlo a los departamentos responsables (Calidad, Organización, Gestión,...) con el fin de que las mejores prácticas se difundan al resto de unidades similares. Hacer el seguimiento de que se produce el trasvase de conocimiento desde aquellas unidades y empleados líderes al resto de la Organización i) Revisar los sistemas de control establecidos para verificar el cumplimiento de los procedimientos y normas comprobando que se llevan a cabo de forma correcta. j) Revisar las operaciones o programas para determinar si los resultados están en consonancia con los objetivos y si las operaciones o programas se están llevando a efecto en la forma prevista.
Área de Auditoría General	

RESOLUCIÓN DE ASIGNACIÓN DE FUNCIONES AL DEPARTAMENTO DE RELACIONES CON ASOCIADOS Y COMUNICACIÓN.

Con motivo de la aprobación del Plan Estratégico Corporativo de Fraternidad Muprespa, y como consecuencia de la importancia que la Mutua había decidido otorgar a las Relaciones Institucionales en esta nueva etapa, se creó el Departamento de Relaciones Institucionales en la Instrucción de Gerencia 01/045, de 1 de febrero de 2011.

El entorno económico restrictivo en el que la Mutua desarrolla su actividad y la búsqueda de la eficiencia en la Organización aconsejan la supresión del Departamento de Relaciones Institucionales y la inclusión de sus funciones (definidas en la Instrucción de Organización de la Mutua con vigencia en este momento) en el Departamento de Relaciones con Asociados y Comunicación.

En su virtud, se dicta la presente Resolución en la que:

Se suprime el Departamento de de Relaciones Institucionales

La función "Dirigir, proponer y gestionar las relaciones de la Mutua con los diferentes organismos públicos e instituciones", que tenía asignada la Secretaría General pasa a la Subdirección General de Organización y Red

Se modifican las funciones del Departamento de Relaciones con Asociados y Comunicación,

Se asigna al Departamento de Relaciones con Asociados y Comunicación, al grupo de empleados del anterior Departamento de Relaciones Institucionales.

Madrid, 11 de Julio de 2012

JUNTA DIRECTIVA

PRESIDENTE

MERCEDES-BENZ ESPAÑA, S.A.
D. Carlos Espinosa de los Monteros y Bernaldo de Quirós

VICEPRESIDENTES

SOCIEDAD ESTATAL DE PARTICIPACIONES INDUSTRIALES (S.E.P.I.)
D. Federico Ferrer Delso

REPSOL, S.A.
D. Jesús Fernández de la Vega Sanz

GRUPO SCHOLTZ, S.L.
D. Manuel Piñera Gil-Delgado

SECRETARIO

TELEFONICA DE ESPAÑA, S.A.
D. Oscar Maraver Sánchez-Valdepeñas

VOCALES

TRAGSA
D. José Manuel Diez Quintanilla

SOCIEDAD ESTATAL CORREOS Y TELEGRAFOS, S.A.
D. Luis Pérez Capitán

GRUPO LECHE PASCUAL, S.A.
D^a Sonia Pascual Gómez-Cuétara

REAL MADRID CLUB DE FUTBOL
D. Manuel Redondo Sierra

C.S. DE LA COMISION OBRERA NACIONAL DE CATALUÑA
D^a Luisa Montes Pérez

IBERIA L.A.E.
D. Sergio Turrión Barbado

ENDESA
D. Germán Medina Carrillo

ASTILLEROS
Sin representante

CEMEX ESPAÑA, S.A.
D. Guillermo Francisco Martínez Sans

UNO-e BANK, S.A.
D^a Paloma Rodríguez de Rávena

ADIF (ADMINISTRADOR DE INFRAESTRUCTURAS FERROVIARIAS)
D. José Manuel Dávila Cascón

REPRESENTANTE DE LOS TRABAJADORES
D. Fernando Corvo González
FRATERNIDAD-MUPRESA

COMISION DE CONTROL Y SEGUIMIENTO

PRESIDENTE

MERCEDES-BENZ ESPAÑA, S.A.
D. Carlos Espinosa de los Monteros

SECRETARIO
D. Carlos Aranda Martín

SCHINDLER, S.A.
D. Juan Luis Ledesma Ollo

FERROATLANTICA, S.L.
D. Carlos Oliete Fernández

RENFE OPERADORA
D. José Núñez Blázquez

CC. OO.
D. Carmelo Plaza Baonza
D. Francisco Bernal
D. Alberto Sánchez Hernández

U.G.T.
D. Juan Antonio Muñoz Ferreras
D. Francisco Casado Galán

COMISION DE PRESTACIONES ESPECIALES

Ejercicio 2012

REPRESENTACIÓN EMPRESARIAL:

NOMBRE

pendiente designar

Bona Numancia, José M^º de

Caeiro Rios, Segundo

Dávila Ruiz, Carlos

González García, Alfonso

Miguel Moreno, Javier de

Rodríguez Simons, Manuel Luis

EMPRESA

REPSOL YPF, S.A.

IBERIA L.A.E. S.A. OPERADORA S.UNIPERSONAL

ENDESA

UNO-e

ADIF

AUTOCARES JAVIER MIGUEL MORENO, SA

RENFE OPERADORA

REPRESENTACION TRABAJADORES:

Blanco García, Pedro Luis - CC.OO.

Gutiérrez Díaz, Francisco - CC.OO.

Martínez Escudero, Julio - CC.OO.

Villalobos Nieves, Juan Carlos - CC.OO.

Casado Galán, Francisco José - U.G.T.

Fillola Campos, Gonzalo - U.G.T.

Moreno González, Alfonso - U.G.T.

Sabador de Vega, Emilio - U.G.T.

DEUTSCHE BANK, S.A.E

COMERCIAL MERCEDES BENZ SA

IBERIA L.A.E. S.A. OPERADORA S.UNIPERSONAL

MINISTERIO DEL INTERIOR

MINISTERIO DE ECONOMIA Y HACIENDA

PARADORES DE TURISMO DE ESPAÑA S.A.

REPSOL BUTANO S.A.

IBERIA L.A.E. S.A. OPERADORA S.UNIPERSONAL

PERSONAL

EJERCICIO: 2012

Mutua: MUTUA N° 275 - FRATER

MATEPSS Y ENTES MANCOMUNADOS	PLANTILLA MEDIA		PLANTILLA A 31 DE DICIEMBRE	
	HOMBRES	MUJERES	HOMBRES	MUJERES
PERSONAL LABORAL FIJO				
Director Gerente	1		1	
Directivos no sujetos a Convenio Colectivo	4	1	4	1
Directivos sujetos a Convenio Colectivo				
Otro personal	760	965	754	965
PERSONAL LABORAL EVENTUAL	23	38	16	43
SUBTOTAL				
TOTAL				

**2 - GESTIÓN INDIRECTA DE SERVICIOS PÚBLICOS, CONVENIOS Y
OTRAS FORMAS DE COLABORACIÓN**

MEM02

Fraternidad Muprespa MATEPSS N° 275

Ejercicio 2012

2. Gestión indirecta de servicios públicos, convenios y otras formas de colaboración.

Tal como hemos indicado en el apartado 1.2 de la Memoria, "Fraternidad-Muprespa" no gestiona servicios públicos de forma indirecta.

3 - BASES DE PRESENTACIÓN DE LAS CUENTAS

3. Bases de presentación de las Cuentas

1. Imagen Fiel:

Con el fin de que las cuentas anuales de la entidad muestren la imagen fiel del patrimonio, de la situación financiera, del resultado económico patrimonial, y de la ejecución del presupuesto, han sido elaboradas aplicando de forma sistemática y regular los requisitos de información, principios y criterios contables recogidos en el marco conceptual de la contabilidad de las entidades que integran el sistema de la Seguridad Social de la Primera parte de la adaptación del Plan General de Contabilidad Pública a las citadas entidades.

2. Comparación de la información:

Las cifras del ejercicio que se cierra y las correspondientes al ejercicio inmediatamente anterior de los documentos de las cuentas anuales que incluyen información comparativa, no son comparables por las siguientes razones:

1.- REINTEGROS DE CAPITALES RENTA.

En el ejercicio 2012 se ha cambiado el criterio de contabilización de los reintegros de capitales coste, adaptándolo a las consideraciones realizadas por la IGSS, en su oficio de fecha 5 de marzo de 2013, sobre la contabilización de los reintegros de capitales coste, realizándose un apunte al debe a la cuenta 430 "Deudores por derechos reconocidos Presupuesto de ingresos corriente" y al haber a la cuenta 651 "Subvenciones".

En el ejercicio 2011 los reintegros de capitales coste se contabilizaron con abono a la Cuenta 120 "Resultados de ejercicios anteriores", y en el ejercicio 2012 se han contabilizado con abono a la cuenta 651 "Subvenciones"

2.- OPERACIONES DE FIN DE EJERCICIO 2012

La IGSS en su oficio de fecha 20 de mayo de 2013 referente a las operaciones de fin del ejercicio 2012 establece que:

"... al cierre de cada ejercicio pueden existir operaciones que no han sido autorizadas formalmente, al no haberse dictado los actos administrativos de reconocimiento y liquidación de gastos o ingresos presupuestarios, pero se ha producido el devengo de activos y pasivos o gastos e ingresos en el ámbito económico financiero, debiéndose registrar en las cuentas 413 'Acreedores por operaciones pendientes de aplicar a presupuesto', 411 'Acreedores por periodificación de gastos presupuestarios' y 441 'Deudores por ingresos devengados'.

"... en aplicación del principio contable de importancia relativa, las instrucciones se centran en aquellos gastos, inversiones o ingresos que sean de importancia significativa y que, en consecuencia, afecten a la razonabilidad de las cuentas públicas, dando lugar a una contabilización del devengo de determinados gastos e ingresos, que corresponden al ámbito de las prestaciones y cotizaciones sociales de la Seguridad Social, y al ámbito de la contratación."

"... la contabilización de gastos devengados y no vencidos en la cuenta 411 'Acreedores por periodificación de gastos presupuestarios', se limitará al registro de aquellas facturas referidas a servicios o suministros, tales como luz, agua, teléfono, efectuados parte en el ejercicio anterior y parte en el actual, atendiendo a la representatividad que estos gastos tengan en la cuenta del resultado económico patrimonial."

Según lo establecido por la IGSS en los párrafos anteriores, estos cambios repercuten en la comparación de la información entre los ejercicios 2011 y 2012 y afecta a las cuentas 120 "Resultados de ejercicios anteriores", 413 'Acreedores por operaciones pendientes de aplicar a presupuesto', 411 'Acreedores por periodificación de gastos presupuestarios' y 441 "Deudores por ingresos devengados", grupo 6 de "gastos y compras" y grupo 72 "cotizaciones sociales".

3. Razones e incidencias en las Cuentas Anuales de los cambios en criterios de contabilización y corrección de errores:

Durante el ejercicio 2012, no ha sido necesario proceder a la corrección de errores correspondientes a ejercicios anteriores, pero se han producido cambios en la aplicación de criterios contables derivados de las consideraciones realizadas por la IGSS en los casos siguientes:

1.- REINTEGROS DE CAPITALES RENTA.

En su oficio de fecha 5 de marzo de 2013, sobre la contabilización de los reintegros de capitales coste, lo que ha supuesto, de acuerdo con la Norma de reconocimiento y valoración 18ª "Cambios en criterios y estimaciones contables y errores", que afectan a las cuentas 120 "Resultados de ejercicios anteriores" y 651 Subvenciones"

A partir del ejercicio 2012, los reintegros de capitales coste, pagados en el ejercicio corriente, sean o no derivados de errores que tengan importancia relativa, y los reintegros de capitales coste pagados en ejercicios anteriores, que tengan importancia relativa y no sean derivados de errores, se contabilizarán como abonos en la cuenta 651"Subvenciones.

2.- OPERACIONES DE FIN DE EJERCICIO 2012

La IGSS en su oficio de fecha 20 de mayo de 2013 referente a las operaciones de fin del ejercicio 2012 establece que:

"en aplicación del principio de devengo las operaciones deben registrarse en función de la corriente real de bienes y servicios que los mismos representan y no en el momento en que se produce la corriente monetaria o financiera derivada de los mismos, y así deben reconocerse los distintos elementos que forman las cuentas anuales.

Conforme a lo cual, al cierre de cada ejercicio pueden existir operaciones que no han sido autorizadas formalmente, al no haberse dictado los actos administrativos de reconocimiento y liquidación de gastos o ingresos presupuestarios, pero se ha producido el devengo de activos y pasivos o gastos e ingresos en el ámbito económico financiero, debiéndose registrar en las cuentas 413 'Acreedores por operaciones pendientes de aplicar a presupuesto', 411 'Acreedores por periodificación de gastos presupuestarios' y 441 "Deudores por ingresos devengados".

Concretamente, como consecuencia del proceso de tratamiento de la recaudación que realiza la Tesorería General de la Seguridad Social, la información relativa a la misma no se comunica a las mutuas hasta principios del tercer mes al que corresponde la recaudación. Por ello, y aunque la comunicación de los datos correspondientes a la recaudación del mes de enero se adelantó por la Tesorería General de la Seguridad Social a últimos del mes de marzo, no fue posible su incorporación a las cuentas anuales formuladas.

Por ello, de acuerdo con lo establecido en la instrucción quinta apartado I de la Resolución de 17 de diciembre de 2012, de la Intervención General de la Seguridad Social por la que se dictan las instrucciones de cierre contable del ejercicio 2012 para las entidades que integran el sistema de la Seguridad Social, el registro en la contabilidad patrimonial de estos gastos e ingresos devengados

se efectuará en el marco de las actuaciones de auditoría de cuentas anuales que efectúa la Subdirección General de Control Financiero.

A este respecto, y en aplicación del principio contable de importancia relativa, las instrucciones se centran en aquellos gastos, inversiones o ingresos que sean de importancia significativa y que, en consecuencia, afecten a la razonabilidad de las cuentas públicas, dando lugar a una contabilización del devengo de determinados gastos e ingresos, que corresponden al ámbito de las prestaciones y cotizaciones sociales de la Seguridad Social, y al ámbito de la contratación.”

“... la contabilización de gastos devengados y no vencidos en las cuenta 411 'Acreedores por periodificación de gastos presupuestarios”, se limitará al registro de aquellas facturas referidas a servicios o suministros, tales como luz, agua, teléfono, efectuados parte en el ejercicio anterior y parte en el actual, atendiendo a la representatividad que estos gastos tengan en la cuenta del resultado económico patrimonial.”

Según lo establecido por la IGSS en los párrafos anteriores, estos cambios afectan a las cuentas 120 “Resultados de ejercicios anteriores”, 413 'Acreedores por operaciones pendientes de aplicar a presupuesto", 411 'Acreedores por periodificación de gastos presupuestarios" y 441 "Deudores por ingresos devengados", grupo 6 de “gastos y compras” y grupo 72 “cotizaciones sociales”.

4. Información sobre cambios en estimaciones contables significativos:

Durante el ejercicio 2012, no se han producido cambios en estimaciones contables.

4 - NORMAS DE RECONOCIMIENTO Y VALORACIÓN

MEM04

Fraternidad Muprespa MATEPSS N° 275
Ejercicio 2012

4. Normas de Reconocimiento y Valoración

4.1 Inmovilizado Material

Aplicamos los criterios de amortización de las Resoluciones de 14 de diciembre de 1999 y 26 de noviembre de 2003 de la IGAE. El método de amortización que utiliza la Mutua es el lineal.

No ha sido necesario realizar correcciones valorativas en este ejercicio.

No tenemos gastos financieros asociados a los activos.

o se han realizado obras de ampliación y mejora en sentido estricto.

No hemos tenido costes de grandes reparaciones o inspección general.

La Mutua no ha desmantelado activos en este ejercicio.

Criterios sobre la determinación del coste de los trabajos efectuados por la entidad para su inmovilizado: No se han realizado en este ejercicio trabajos por la Mutua para su inmovilizado.

4.2. Inversiones Inmobiliarias

La Mutua no tiene Inversiones Inmobiliarias.

4.3. Inmovilizado Intangible

Aplicamos los criterios de amortización de las Resoluciones de 14 de diciembre de 1999 y 26 de noviembre de 2003 de la IGAE.

Con excepción de las Aplicaciones informáticas cuya vida útil es de 5 años como fija la Norma de Valoración 4ª del Plan General de Contabilidad Pública adaptado a las Mutuas, cuyo rango normativo es superior al de la citada Resolución, según informe de auditoría de la IGSS.

El método de amortización que utiliza la Mutua es el lineal.

Las inversiones realizadas sobre los inmuebles arrendados por la Mutua, forman parte del Inmovilizado Intangible, se contabilizan en la cuenta "207 Inversiones sobre activos utilizados en régimen de arrendamiento o cedidos", el método de amortización aplicado es el lineal en función de la vida útil de las inversiones realizadas.

No ha sido necesario realizar correcciones valorativas en este ejercicio.

4.4. Arrendamientos

En el ejercicio corriente como consecuencia de la entrada en vigor de la Adaptación del Plan General de Contabilidad Pública a las entidades que integran el sistema de la Seguridad Social aprobada por Resolución de la IGAE de 1 de Julio de 2011, se contabilizan en las cuentas que les corresponden según la naturaleza del bien. En este caso se trata de un vehículo, por lo que forma parte del Inmovilizado Material en concreto dentro de la cuenta "218 Elementos de transporte", y de un inmueble sito en Toledo, contabilizado en la cuenta 210 " Terrenos y bienes naturales" y en la cuenta 211" Construcciones".

En ambos casos se aplican los criterios de amortización mencionado para el Inmovilizado Material, según la naturaleza del bien.

4.5 Permutas: La Mutua no ha realizado permutas

4.6. Activos y pasivos financieros:

Los activos financieros se han calificado siguiendo el siguiente criterio:

Inversiones financieras a largo plazo en entidades del grupo, multigrupo y asociadas.

Participación en Centros mancomunados

Aportaciones de capital realizadas por la Mutua como participe en los centros mancomunados de Euskadi y de Recuperación y Rehabilitación de Levante.

Inversiones financieras a largo plazo

Valores representativos de deuda a largo plazo mantenidos a vencimiento .Cartera Mutuas emisor privado nacional.

Obligaciones Permanentes por importe de 1.203.297,47 € , adquiridos por la Mutua en el ejercicio 1988 , se han calificado como Valores representativos de deuda a largo plazo mantenidos a vencimiento. Se valoraron inicialmente por su valor razonable, su vencimiento o fecha esperada de enajenación o amortización es superior a un año, no tienen establecido precio de reembolso puesto que se trata de una emisión de obligaciones permanentes. Su amortización se diferirá al momento de la liquidación por disolución de la Entidad emisora, no obstante una vez transcurridos 20 años desde su emisión, podrá el Banco de España o la autoridad de control entonces competente, autorizar, si lo solicita la entidad emisora, la amortización total o parcial de la emisión mediante sorteo público o compra en Bolsa, esta situación al cierre de este ejercicio no se ha producido. Si de acuerdo con lo expuesto en el párrafo anterior, se produjera una amortización anticipada después de transcurridos 20 años, el reembolso de los títulos se efectuaría a la par, por el valor nominal de los mismos, sin que existan premios lotes o cualquier otra ventaja financiera.

El valor de estas obligaciones no se ha corregido porque su reembolso se realizará a la par.

Tampoco se ha podido calcular su coste amortizado porque no tienen fecha de vencimiento.

Créditos a largo plazo.

Recoge el importe de los créditos concedidos al personal de la Mutua con vencimiento superior a un año.

Las correcciones valorativas de los deudores por operaciones de gestión y otras cuentas a cobrar se han realizado siguiendo los siguientes criterios:

Deudores por facturación de asistencia sanitaria:

El criterio aplicado para su corrección valorativa ha sido el siguiente:

* Para calcular el deterioro de la deuda pendiente de cobro, emitida en los ejercicios 1996 a 2006, se aplica el porcentaje del 100 %.

* Para calcular el deterioro de la deuda pendiente de cobro, emitida en los ejercicios 2007 a 2011, se aplica el porcentaje promedio de la serie histórica que comprende los ejercicios ejercicio 2007 hasta el ejercicio 2011, resultantes de dividir el importe de la deuda pendiente acumulada al final de cada ejercicio entre la deuda pendiente acumulada al principio del ejercicio mas la deuda nueva emitida en el ejercicio.

* Para calcular el deterioro de la deuda pendiente de cobro del ejercicio 2012, se aplica el porcentaje promedio de la serie histórica de los porcentajes calculados para cada uno de los últimos cinco ejercicios resultado de dividir el importe de las facturas pendientes de cobro de cada ejercicio entre las emitidas en cada ejercicio.

Deudores por Deuda V.V cotizaciones sociales

El criterio aplicado para su corrección valorativa ha sido el siguiente:

Para la deuda de ejercicios cerrados: se ha corregido por el 100 % de su importe.

Para la deuda del ejercicio corriente, los deudores en situación de procedimiento concursal, se han corregido por el 100% de su importe, el resto de deudores se han corregido aplicando el porcentaje derivado del cálculo de la media de la serie temporal histórica, de los últimos 5 años, de los porcentajes obtenidos de dividir el importe de las anulaciones de deuda entre los cargos o emisiones.

Deudores por aplazamiento de cotizaciones sociales

A fecha de presentación de la Formulación de las Cuentas Anuales del ejercicio corriente, la Mutua ha recibido por parte de la Tesorería General de la Seguridad Social la información correspondiente a la distinción entre deuda garantizada y no garantizada, pudiendo por tanto incorporar esa información al cálculo de la provisión. Por ello, se ha tomado como de base de cálculo los importes correspondientes al sector privado no garantizado con y sin embargo.

El cálculo del deterioro de la deuda se ha realizado en base a los siguientes criterios:

Deudores de ejercicios anteriores, Se corrigen por el 100 % de la deuda por aplazamiento y fraccionamiento.

Deudores del ejercicio corriente, deudores a corto plazo y a largo plazo, Se ha aplicado el mismo porcentaje que para calcular el deterioro de deuda v.v. por cotizaciones sociales.

Deudores Moratoria

Se ha corregido por el 100% de su importe, ya que se trata de deuda antigua que se va regularizando todos los ejercicios aumentando su plazo de vencimiento y de la cual no se ha producido ningún cobro desde su origen.

Deuda Sociedad de Prevención

La deuda de ejercicios anteriores que la Sociedad de Prevención de Fraternidad Muprespa, mantiene con la Mutua, se ha corregido por el 100 % de su importe pendiente.

La Sociedad de Prevención de Fraternidad Muprespa, tiene aprobado, por la Tesorería General de la Seguridad Social, el pago aplazado de parte de la deuda que mantiene con la Mutua.

Criterios empleados en la determinación de los ingresos o gastos procedentes de las distintas categorías de instrumentos financieros: intereses, primas, o descuentos, dividendos.

En el ejercicio 2012, los ingresos financieros se han contabilizado en el momento de su abono en las cuentas de bancos de la entidad, no ha sido necesario realizar periodificaciones al final del ejercicio, debido a que se han cobrado todos los intereses correspondientes al ejercicio.

4.7. Existencias

Se valoran por su precio de adquisición.

El método de asignación de valor de las Existencias del inventario de la Mutua que se ha aplicado en el ejercicio, ha sido el FIFO, por considerarlo más conveniente para la gestión de las mismas.

4.9. Ingresos y Gastos

Los gastos se han reconocido en la cuenta del resultado económico patrimonial o en el estado de cambios en el patrimonio neto, en el momento en que se ha producido una disminución de recursos económicos o del potencial de servicio de la entidad, ya haya sido mediante un decremento de los activos o un aumento de los pasivos, siempre y cuando hayamos podido valorar su cuantía con fiabilidad.

Los ingresos se han reconocido en la cuenta del resultado económico patrimonial o en el estado de cambios en el patrimonio neto, en el momento en que se ha producido un incremento de los recursos económicos o del potencial de servicio de la Mutua, ya haya sido mediante un incremento de activos o una disminución de pasivos siempre que su cuantía se haya podido determinar con fiabilidad.

Los gastos presupuestarios se han reconocido en el estado de liquidación del presupuesto cuando de acuerdo con el procedimiento establecido, se ha dictado el correspondiente acto administrativo de reconocimiento y liquidación de la obligación presupuestaria. El reconocimiento de la obligación presupuestaria a pagar ha supuesto el reconocimiento simultáneo de un activo o un gasto o la disminución de otro pasivo o de ingresos.

El reconocimiento de ingresos presupuestarios se ha realizado, de acuerdo con el procedimiento establecido, en el momento que se ha dictado el correspondiente acto administrativo de liquidación de derecho de cobro, o documento equivalente que lo cuantifique. El reconocimiento de un derecho presupuestario a cobrar ha supuesto el reconocimiento de un pasivo o de un ingreso o la disminución de otro activo o de un gasto o el incremento del patrimonio neto.

4.10. Provisiones y Contingencias

Provisión para responsabilidades:

Recoge los importes correspondientes a reclamaciones en materia de personal y otros. Esta provisión se ha constituido por el 100 % del valor de la obligación legal de pago como consecuencia de un suceso pasado, se ha podido hacer una estimación fiable del importe de la obligación y es probable que la Mutua tenga que desprenderse de recursos para cancelar la obligación. El importe de la provisión es el del valor actual de los desembolsos que se espera sean necesarios para cancelar la obligación.

Provisión contingencias en tramitación

La Provisión es una reserva económica que la Mutua dispone para soportar de forma estimativa el posible coste que generarán los expedientes tramitados por la CIP (*tanto en Incapacidades como en Muertes*) así como el posible resultado de las demandas y recursos ajenos.

1. Motivos Provisionables

1.1. Pagos Únicos (IPP)

Se provisionan 24 mensualidades de la Base Reguladora determinada para la I.T.

1.2. Rentas

• Incapacidad Permanente Total (IPT):

Se provisiona una pensión cuya cuantía se calcula sobre el 55% de la Base Reguladora.

Esta prestación se podrá incrementar en un 20% a los trabajadores mayores de 55 años y que se presuma la dificultad de obtener empleo en actividad distinta a su habitual (*siendo condición indispensable para obtener este 20% el no estar trabajando*).

Nota: a la pensión cuya cuantía se calcula sobre el 75% de la Base Reguladora se le denomina Incapacidad Permanente Total Cualificada (*IPTC*).

• Incapacidad Permanente Absoluta (IPA):

Se provisiona una pensión cuya cuantía se calcula sobre el 100% de la Base Reguladora.

• Gran Invalidez (GI):

Esta pensión se concede a aquellas personas que debido a su nivel de incapacidad, precisan de una persona que les ayude a realizar sus necesidades básicas (*aseo personal, comida, etc.*).

Se provisiona una pensión cuya cuantía se calcula sobre el 100% de la Base Reguladora y se le adiciona un complemento equivalente al resultado de aplicar las siguientes reglas:

1. El importe del complemento será el resultado de sumar el 45% de la base mínima de cotización vigente en el momento del hecho causante y el 30% por ciento de la última base de cotización del trabajador correspondiente a la contingencia de la que derive la situación de incapacidad permanente.
2. En ningún caso el complemento señalado podrá tener un importe inferior al 45% de la pensión percibida, sin el complemento, por el trabajador.

• Muerte y Supervivencia (MS):

La prestación en caso de Muerte y Supervivencia se compone de:

- Pensión (renta):

La cuantía de esta pensión depende de los beneficiarios que tengan derecho a la misma (*viuda, descendientes,...*).

- Tanto Alzado (*pago único*):

La cuantía de este "Tanto Alzado" corresponde a 6 mensualidades por la viuda y a una mensualidad por cada hijo.

- Auxilio por Defunción (*pago único*):

El auxilio por defunción consiste en la entrega por una sola vez de una cantidad fija cuyo importe varía en función de la fecha del hecho causante.

2. Inicio de la Provisión

Hay distintas formas de incluir un expediente en la provisión, y en función del origen del expediente la provisión se iniciará en un momento u otro.

- Propuestas de IP iniciadas por la Mutua

En los supuestos de propuestas de Incapacidad Permanente iniciadas ante el INSS por la Mutua, la provisión se realiza de forma automática cuando el expediente previo es presentado ante el INSS (una vez ya la CIP ha valorado las secuelas y determinado el grado de la incapacidad a tramitar).

- Muerte y Supervivencia

En los casos de Muerte y Supervivencia la provisión se realiza en el mismo momento en que se da de alta y se acepta un Expediente de MS en el sistema y se recibe el correspondiente PAT a través del sistema Delt@.

- Demandas y Recursos

Las *Demandas y Recursos* de los trabajadores se provisionan, cuando se vincula un expediente de Asesoría Jurídica (*cuyo motivo sea provisionable*) con su correspondiente expediente de prestaciones. En ese mismo momento el sistema, de forma automática, provisiona la *Demanda* o el *Recurso*.

3. Cuantía del Importe Provisionado

3.1 Provisión de pagos únicos (IPP)

Se provisionan 24 mensualidades de la Base Reguladora determinada para la I.T.

3.2 Provisión de rentas derivadas de Accidente de Trabajo

Las provisiones asociadas a IPT/IPTC/IPA/GI/MS se calculan como la suma de un capital renta más sus correspondientes intereses.

En los casos de IP/MS derivadas de Accidente de Trabajo, las Mutuas tienen la obligación de contratar con la TGSS lo que se conocer con el nombre de "Reaseguro Obligatorio".

Es debido a este "Reaseguro Obligatorio" que la capitalización de las pensiones de invalidez se reparte en:

- 70% responsabilidad de Fraternidad-Muprespa¹.
- 30% responsabilidad de la TGSS (*Reaseguro Obligatorio*).

Y es por este reparto que el importe que se provisiona, como capital renta, corresponde únicamente con el porcentaje no *reasegurado* con la TGSS.

3.3 Provisión de rentas derivadas de Enfermedad Profesional

Desde Enero del año 2006 Fraternidad-Muprespa ha asumido también la capitalización de los capitales-coste derivados de Enfermedades Profesionales.

A diferencia de los capitales-coste derivados de Accidentes de Trabajo, en el caso de Enfermedad Profesional la Mutua no tiene *reasegurado* este riesgo, por lo que el importe provisionado coincide en su totalidad con el importe de la capitalización más los intereses.

3.4 Responsabilidad Empresarial

En los casos en que exista responsabilidad empresarial respecto a la capitalización de un IP o MS, la Mutua únicamente provisionará la parte proporcional a su responsabilidad (aplicando el descuento del reaseguro obligatorio cuando corresponda).

¹ El porcentaje no *reasegurado* puede ser del 70%, el 50%, el 40%, etc. dependiendo del porcentaje *reasegurado* por la Mutua cada año y del año del accidente que se quiere provisionar.

3.5 Reaperturas y Revisiones

En los casos en los que teniendo ya provisionada o liquidada anticipadamente una incapacidad, posteriormente el trabajador solicita una revisión solicitando una incapacidad superior, se provisionará por la diferencia a la que ya se encontraba provisionada o liquidada anticipadamente.

3.6 Demandas y Recursos ajenos

En los supuestos en los que el origen de la provisión es una demanda o recurso ajeno, la cuantía provisionada será proporcional a la serie histórica de demandas y recursos fallidos de la Mutua en los 5 años precedentes.

4. Estados de la Provisión

La Provisión de Contingencias de una prestación puede tener los siguientes estados:

- PENDIENTE.
- ACTUALIZADA.
- CANCELADA

Cuando se produce un cambio relevante en los datos de la Prestación con impacto en el importe final de la misma, o un cambio de fase en la gestión de dicha Prestación, automáticamente se cambia el estado de la Provisión a PENDIENTE, y se añade el Expediente a la "cesta" de Expedientes pendientes de Provisionar, es decir, de las Provisiones pendientes de Actualizar.

5. Actualización de la Provisión

Las actualizaciones de la provisión se hacen manualmente, aunque el sistema, mensualmente y de forma automática, realiza una actualización de los intereses de todas las provisiones de capitales-renta no canceladas.

6. Cancelación de la Provisión

La provisión puede cancelarse principalmente por dos motivos:

- a) Tener que satisfacer las obligaciones reconocidas y que motivaban dicha provisión.

En estos casos la provisión se cancela, una vez se comunica a esta Entidad el capital coste de la pensión a consignar en la cuenta que la Tesorería General de la Seguridad Social tiene abierta a tal efecto.

Posteriormente se procederá a ingresar el importe correspondiente de la renta más los intereses de capitalización en la cuenta de Acreedores.

- b) Desaparecer la obligación de mantener la provisión.

En los casos de Resoluciones, Sentencias o Recursos favorables para la Mutua, la provisión se cancela con importe nulo o por la diferencia en caso de ser menor.

4.11. Transferencias y Subvenciones concedidas por la Mutua

Transferencias y Subvenciones concedidas por la Mutua

Transferencias

El criterio utilizado para su clasificación es el siguiente, se han considerado transferencias las que tienen por objeto una entrega dineraria sin contraprestación directa por parte de los beneficiarios, y se destinan a financiar operaciones o actividades no singularizadas:

<u>Cuenta</u>	<u>Transferencias</u>
---------------	-----------------------

65011.001	CUOTAS DE REASEGURO T-8
65011.002	REASEGURO EXCESO PERDIDAS T-8
65011.003	REASEGURO EXCESO PERDIDAS DERRAMA
65012.001	APORTACION SOSTENIBILIDAD SERVC.COMUNES
65013.001	FINANCIACION CENTROS MANCOMUNADOS
65013.002	FINANCIACION CENTROS MANCOMUNADOS 2224

65014.000	INGRESO BANCO ESPAÑA 80% FPR
65014.001	INGRESO BANCO ESPAÑA 80% FPR
65015.000	PERIODIFICACION DE GASTOS . ENTREGAS ARMARIOS BOTIQUINES
65015.001	ENTREGAS ARMARIOS BOTIQUINES
65016.000	INCENTIV EMPRES BONUS RD 404/2010 NO PRE
65016.001	INCENTIVOS EMPRESAS BONUS IT RD 404/2010
65017	FORMACION CESE ACTIVIDAD TRABAJADORES AUTONOMOS

Subvenciones

El criterio utilizado para su clasificación es el siguiente, se han considerado subvenciones las que tienen por objeto una entrega dineraria sin contraprestación directa por parte de los beneficiarios que se destinan a un fin propósito , actividad o proyecto específico , con las obligaciones por parte del beneficiario de cumplir las condiciones y requisitos que se hayan establecido o , en caso contrario proceder a su reintegro.

<u>Cuenta</u>	<u>Subvenciones</u>
65111.001	SUBVENCIONES A LA SEGURIDAD SOCIAL .P INVALIDEZ PERMANENTE TOTAL
65111.002	SUBVENCIONES A LA SEGURIDAD SOCIAL. P INVALIDEZ PERMANENTE ABSOLUTA
65111.003	SUBVENCIONES A LA SEGURIDAD SOCIAL. GRANDES INVÁLIDOS
65111.004	SUBVENCIONES A LA SEGURIDAD SOCIAL POR MUERTE
65112.000	PROVISIÓN SUBVENCIONES A EMPRESAS PRIVADAS
65112.002	SUBVENCIONES A EMPRESAS PRIVADAS DIETAS MB.C.CONTROL ADM
65112.003	SUBVENCIONES A EMPRESAS PRIVADAS .COMISION PRESTACIONES ESPECIALES

Transferencias o Subvenciones recibidas por la Mutua

Se consideran Transferencias recibidas los bienes recibidos por la Mutua sin contraprestación directa por su parte, que se destinan a financiar operaciones no singularizadas.

<u>Cuenta</u>	<u>Transferencias</u>
75016.000	FONDOS LIBERADOS TGSS INCENT EMPR NO PR
75016.001	FONDOS LIBERADOS TGSS INCENTIVOS EMPRES

Durante el ejercicio 2012, se han producido cambios en la aplicación de criterios contables derivados de las consideraciones realizadas por la IGSS en su oficio de fecha 5 de marzo de 2013, sobre la contabilización de los reintegros de capitales coste, lo que ha supuesto, de acuerdo con la Norma de reconocimiento y valoración 18ª "Cambios en criterios y estimaciones contables y errores", que afectan a las cuentas 120 "Resultados de ejercicios anteriores" y 651 Subvenciones"

A partir del ejercicio 2012, los reintegros de capitales coste, pagados en el ejercicio corriente, sean o no derivados de errores que tengan importancia relativa y los reintegros de capitales coste pagados en ejercicios anteriores, que tengan importancia relativa y no sean derivados de errores, se contabilizaran como abonos en la cuenta 651 "Subvenciones" con cargo al presupuesto de ingresos.

5 - INMOVILIZADO MATERIAL

INMOVILIZADO MATERIAL

EJERCICIO: 2012

Mutua: MUTUA N° 275 - FRATER

PARTIDA DE BALANCE	DESCRIPCIÓN	SALDO INICIAL	ENTRADAS	AUMENTOS POR TRASPASOS DE OTRAS PARTIDAS	SALIDAS	DISMINUCIONES POR TRASPASOS DE OTRAS PARTIDAS	CORRECCIONES VALORATIVAS NETAS POR DETERIORO DEL EJERCICIO	AMORTIZACIONES DEL EJERCICIO	INCREMENTO POR REVALORIZACIÓN EN EL EJERCICIO	SALDO FINAL
1.	Terrenos	16.467.178,94		6.585.471,00						23.052.649,94
2.	Construcciones	69.387.688,02	783.819,73		-268,36	-5.910.272,25		-713.142,61		63.547.824,53
5.	Otro Inmov. Mat.	26.719.523,43	990.875,97		-320.430,01			-3.176.572,90		24.213.396,49
6.	Inmov. Curso y antic.									
TOTAL		112.574.390,39	1.774.695,70	6.585.471,00	-320.698,37	-5.910.272,25		-3.889.715,51		110.813.870,96

MEM05

Fraternidad Muprespa

5. Inmovilizado material. Grupo 21

a) No se han producido costes de desmantelamiento durante el ejercicio 2012

b) La vida útil o coeficientes de amortización que utiliza la Mutua es la recogida en la Resolución de 14 de diciembre de 1999 de la Intervención General de la Administración del Estado, el detalle por cuentas es el siguiente.

Cta	Descripción	Vida útil
211	Construcciones	100 años
2141/2/3	Maquinaria	20 años
2145	Utillaje	8 años
215	Instalaciones	18 años
216	Mobiliario/ Equipos Médicos	20 años
217	Equipos proceso información	8 años
218	Elementos de transporte	14 años
219	Otro Inmovilizado material	10 años

c) No se ha producido cambios de estimación en valores residuales, de desmantelamiento del activo y de restauración de su emplazamiento.

d) No se ha producido gastos financieros capitalizados.

e) No se han revalorizado valores razonables en el activo

f) No se ha producido correcciones valorativas por deterioro

g) No somos ente mancomunado

h) No somos ente mancomunado

i) No se ha entregado bienes en adscripción

j) No se han recibido bienes en cesión

k) No se han entregado bienes en cesión

l) La Mutua tiene suscritos dos contratos de arrendamiento financiero, un local en la Ciudad de Toledo con un valor inicial de 1.443.150,28 € y un vehículo Audi Q5 con valor de 49.000,02 €

m) No se ha activado valor alguno sobre bienes construidos por la Mutua

n) No se han producido permutas

o) No incurrimos en circunstancias a las que hace referencia este punto.

7 -INMOVILIZADO INTANGIBLE

INMOVILIZADO INTANGIBLE

EJERCICIO: 2012

Mutua: MUTUA N° 275 - FRATER

PARTIDA DE BALANCE	DESCRIPCIÓN	SALDO INICIAL	ENTRADAS	AUMENTOS POR TRASPASOS DE OTRAS PARTIDAS	SALIDAS	DISMINUCIONES POR TRASPASOS DE OTRAS PARTIDAS	CORRECCIONES VALORATIVAS NETAS POR DETERIORO DEL EJERCICIO	AMORTIZACIONES DEL EJERCICIO	INCREMENTO POR REVALORIZACIÓN EN EL EJERCICIO	SALDO FINAL
1.	Inversión en investigación y desarrollo									
2.	Propiedad industrial e intelectual									
3.	Aplicaciones informáticas	1.458.780,68	195.086,33		-468,81			-731.867,18		921.531,02
4.	Inversiones sobre activos utilizados en régimen de arrendamiento o cedidos	1.019.658,18						-558.937,35		460.720,83
5.	Otro inmovilizado intangible	-0,02								-0,02
TOTAL		2.478.438,84	195.086,33		-468,81			-1.290.804,53		1.382.251,83

MEM07

Fraternidad Muprespa

7. Inmovilizado intangible

a))La vida útil o coeficientes de amortización que utiliza la Mutua, es la recogida en la Resolución de 14 de diciembre de 1999, de la Intervención General de la Administración del Estado, el detalle por cuentas es el siguiente:

Cta	Descripción	Vida útil
206	Aplicaciones informáticas	5 años
207	Inversiones activos arrendados	En función del contrato

b) No se han producido que afecten a valores residuales, vidas útiles ó métodos de amortización.

c) No se han producido gastos financieros capitalizados

d) No se han revalorizado valores razonables en el activo

e) No se ha producido correcciones valorativas por deterioro

f) No se ha producido desembolsos por investigación y desarrollo

g) No incurrimos en circunstancias a las que hace referencia este punto.

**8 - ARRENDAMIENTOS FINANCIEROS Y OTRAS OPERACIONES DE
NATURALEZA SIMILIAR**

MEM08**Fraternidad Muprespa****Ejercicio 2012**

8. Arrendamientos financieros y otra operaciones de naturaleza similar

Inmueble Plaza Villa de París (Toledo)

Valor inicial del activo y que corresponde con el valor actual de los pagos a realizar:	1.443.150,28
Duración del contrato:	15 años
Años transcurridos:	13 años
Cuotas satisfechas en ejercicios anteriores:	922.693,56
Cuotas satisfechas en el ejercicio 2012:	99.469,26
Importe cuotas pendientes 31.12.2012:	420.987,46
Valor opción de compra:	83.660,88

Vehículo Audi Q5

Valor inicial del activo y que corresponde con el valor actual de los pagos a realizar:	49.000,02
Duración del contrato:	4 años
Años transcurridos:	3 años
Cuotas satisfechas en ejercicios anteriores:	16.209,92
Cuotas satisfechas en el ejercicio 2012:	11.908,65
Importe cuotas pendientes 31.12.2012:	20.883,50
Valor opción de compra:	1.188,65

9 - ACTIVOS FINANCIEROS

9.1 INFORMACIÓN RELACIONADA CON EL BALANCE
9.2 INFORMACIÓN RELACIONADA CON LA CUENTA DEL RESULTADO

9.6 OTRA INFORMACIÓN

ACTIVOS FINANCIEROS

EJERCICIO: 2012

Mutua: MUTUA N° 275 - FRATER

1.a) Resumen clases y categorías

CLASES CATEGORÍAS	ACTIVOS FINANCIEROS A LARGO PLAZO						ACTIVOS FINANCIEROS A CORTO PLAZO						TOTAL	
	INVERSIONES FINANCIERAS EN PATRIMONIO		VALORES REPRESENTATIVOS DE DEUDA		OTRAS INVERSIONES		INVERSIONES FINANCIERAS EN PATRIMONIO		VALORES REPRESENTATIVOS DE DEUDA		OTRAS INVERSIONES			
	EJ. 2012	EJ. 2011	EJ. 2012	EJ. 2011	EJ. 2012	EJ. 2011	EJ. 2012	EJ. 2011	EJ. 2012	EJ. 2011	EJ. 2012	EJ. 2011	EJ. 2012	EJ. 2011
CREDITOS Y PARTIDAS A COBRAR					2.200.879,94	2.407.204,02					1.262.734,39	1.292.344,35	3.463.614,33	3.699.548,37
INVERSIONES MANTENIDAS HASTA EL VENCIMIENTO			1.203.324,47	1.203.324,47									1.203.324,47	1.203.324,47
ACTIVOS FINANCIEROS A VALOR RAZONABLE CON CAMBIO EN RESULTADOS														
INVERSIONES EN ENTIDADES DEL GRUPO, MULTIGRUPO Y ASOCIADAS	3.779.654,09	3.779.654,09											3.779.654,09	3.779.654,09
ACTIVOS FINANCIEROS DISPONIBLES PARA LA VENTA														
TOTAL	3.779.654,09	3.779.654,09	1.203.324,47	1.203.324,47	2.200.879,94	2.407.204,02					1.262.734,39	1.292.344,35	8.446.592,89	8.682.526,93

ACTIVOS FINANCIEROS

EJERCICIO: 2012

Mutua: MUTUA Nº 275 - FRATER

1.d) Participaciones en entes mancomunados

DESCRIPCIÓN	PORCENTAJE DE PARTICIPACIÓN	VALOR A 1 DE ENERO	VARIACIONES	VALOR A 31 DE DICIEMBRE
CENTRO INTERMUTUAL DE EUSKADI	32,77	2.792.530,25		2.792.530,25
CENTRO DE REHABILITACIÓN DEL LEVANTE	6,13	972.686,16		972.686,16
TOTAL PARTICIPACIONES EN CENTROS MANCOMUNADOS		3.765.216,41		3.765.216,41
CORPORACIÓN MUTUA				
SUMA INTERMUTUAL				
TOTAL PARTICIPACIONES EN ENTIDADES MANCOMUNADAS				
TOTAL PARTICIPACIONES EN ENTES MANCOMUNADOS		3.765.216,41		3.765.216,41

MEM10

Fraternidad Muprespa

Ejercicio 2012

2.Información relacionada con la cuenta del resultado económico patrimonial

Categoría de Activo Financiero	clasificación	Cuenta	Descripción	Importe	
Creditos y partidas a cobrar	Deterioro	6970	POR OPERACIONES DE GESTIÓN	67.082.261,97	
		6970.003	PERDIDAS DETERIORO DEUDA FCP	8.378.262,20	
		6970.004	PERDIDAD DETERIORO DEUDA APLAZ Y FRACC	481.206,54	
		6970.005	PERDIDAS DETERIORO DEUDA MORATORIA	75.100,34	
		6970.040	PERDIDAS DETERIORO DEUDA SPFM	12.054.328,30	
		6970.050	PERDIDAS DETERIORO DEUDA VV	46.093.364,59	
		7970	DE OPERACIONES DE GESTION	69.198.032,68	
		7970.003	REVERSION DETERIORO INSOLVENCIAS FCP	7.197.923,67	
		7970.004	REVERSION DETERIORO INSOLV APLAZ Y FRACC	614.500,18	
		7970.005	REVERSION DETERIORO INSOLVENCIAS MORATOR	75.100,34	
		7970.040	REVERSION DE DETERIORO DEUDA SPFM	13.426.444,00	
		7970.050	REVERSION DE DETERIORO DEUDA VV	47.884.064,49	
		Gastos financieros	669	OTROS GASTOS FINANCIEROS	11.241,80
			6690.000	PROVISION OTROS GASTOS FINANCIEROS	480,56
	6690.003		INTERESES RECLASIF DEDUCCION APLAZAMIENT	0,00	
	6690.005		OTROS GASTOS FINANCIEROS	6.338,61	
	6699.002		COSTE GARANTIA T-8	4.422,63	
	6699.003		OTROS GASTOS FINANCIEROS	0,00	
	Ingresos Financieros	769	OTROS INGRES FINANC	12.796.652,10	
		7690.001	INTERESES CUENTA CORRIENTE	2.350.855,79	
		7690.002	INTERESES DEVOLUCIÓN DE CUOTAS T8	48.570,69	
		7690.008	INTERESES DEUDA SPFM	159.636,86	
		7690.009	INTERESES DE MORA CAPITAL RENTA	549.963,06	
		7690.010	OTROS INGRESOS FINANCIEROS	619,62	
		7690.011	INTERESES IPFS	9.665.752,65	
		7690.014	INTERESES APLAZAMIENTO DEUDA	21.253,43	
		7691.013	OTROS INGRES FINANC NO PRES	118.324,48	
Inversiones en el Patrimonio de entidades dependientes	666	PERDIDAS PARTICIP EN ENTIDADES DEPENDIEN	0,00		
	666.001	LIQUIDACION PARTICIPACION CTROS.MANCOMUN	0,00		
Inversiones mantenida a	Ingresos Financieros	761	INGS DE VALORES DE R FIJA	0,00	
		7613.006	ING. VALOR DEUDA CARTERA EMISOR PRIV NAC	0,00	

ACTIVOS FINANCIEROS

EJERCICIO: 2012

Mutua: MUTUA N° 275 - FRATER

2.c) Estado demostrativo de la rentabilidad alcanzada en el ejercicio por los activos financieros de la Entidad (art. 7.3 Orden TIN/866/2010, de 5 de abril)

Categorías de activos financieros	Tipos de inversiones financieras según Reglamento sobre Colaboración (a)	Saldo medio anual (b)	Rendimientos (c)	Deterioro de valor (d)	Rentabilidad (e)
Cuentas bancarias y activos líquidos equivalentes al efectivo	CUENTAS REMUNERADAS Y C/C	73.882.469,77	2.469.799,89		
Imposiciones a plazo	IPF	291.536.528,31	9.665.752,65		
Otros activos financieros					
Inversiones mantenidas hasta el vencimiento	VALORES RENTA FIJA	3.296,70			
Activos financieros disponibles para la venta					
Activos financieros a valor razonable con cambios en resultados					
TOTAL					

MEM11

Fraternidad Muprespa

Ejercicio 2012

6. Otra información

Cualquier otra información de carácter sustantivo que afecte a los activos financieros

1. NORMATIVA APLICABLE

1. Orden TIN/866/2010, de 5 abril, concurso para contratación de la gestión de los servicios de tesorería.
2. Resolución de 3 agosto de 2.011 de la Secretaria de Estado para la Seguridad Social, fijando saldo medio anual y criterios para la gestión de los servicios de tesorería contratados.
3. Real Decreto 1622/2011, de 14 de noviembre, por el que se modifica el reglamento sobre colaboración de las mutuas, saldo medio anual y materialización de las inversiones.
4. Real Decreto 771/2011, de 3 de junio, por el que se modifica el Real Decreto 216/2008, de 15 de febrero, de recursos propios de las entidades financieras y el Real Decreto 2606/1996, de 20 de diciembre, sobre fondos de garantía de depósitos de las entidades de crédito

2. DATOS BÁSICOS IMPORTANTES

Entidad a la que se le adjudicó la gestión de los servicios de tesorería mediante concurso público: BANCO BILBAO VIZCAYA ARGENTARIA, S.A

El saldo medio máximo de la Mutua para el 2.012 se ha establecido en 5.973.820,72 euros.

El montante de inversiones en efectivo a 31 de diciembre de 2.012, asciende a 388.346.592,27 euros, lo que supone un 78,85% de las reservas de la Mutua (493.757.738,31 euros) a la misma fecha.

3. PRODUCTOS EN LOS QUE SE HA INVERTIDO

Imposiciones a plazo Fijo (IPF): A tres meses como máximo, con el objetivo de mantener el corto plazo (considerado como efectivo) y contratado de forma que no existan penalizaciones por retirada de fondos en el hipotético caso de que sean necesarios antes de su vencimiento.

Cuentas remuneradas, para poder hacer frente a los capitales coste que la TGSS emite con cierta premura, de esta forma no perdamos la liquidez y obtenemos un tipo de interés mayor que el que nos proporcionan las REPOS.

4. NUMERO DE ENTIDADES FINANCIERAS EN LAS QUE SE HA INVERTIDO.

A fin de diversificar el riesgo, las inversiones a 31 de diciembre están repartidas entre 10 entidades financieras distintas, estando el 92,98% entre cinco de ellas.

5. INGRESOS FINANCIEROS

Los intereses contabilizados en 2.012 ascienden a 12.135.552,54 euros, lo que supone un 3,32% sobre los saldos medios, tipo interesante, teniendo en cuenta que se trata de operaciones a corto plazo y que el Euribor medio de 2.012 a tres meses ha estado en el 0,53, por tanto hemos obtenido un diferencial de 2,79.

10 - PASIVOS FINANCIEROS

10.1 SITUACIÓN Y MOVIMIENTO DE LAS DEUDAS

PASIVOS FINANCIEROS
1. SITUACIÓN Y MOVIMIENTOS DE LAS DEUDAS

EJERCICIO: 2012

Mutua: MUTUA Nº 275 - FRATER

1. b) Resumen por categorías

CLASES CATEGORÍAS	LARGO PLAZO				CORTO PLAZO				TOTAL	
	DEUDAS CON ENTIDADES DE CRÉDITO		OTRAS DEUDAS		DEUDAS CON ENTIDADES DE CRÉDITO		OTRAS DEUDAS		2012	2011
	2012	2011	2012	2011	2012	2011	2012	2011		
DEUDAS A COSTE AMORTIZADO			311.295,32	478.402,50			552.089,26	66.439.847,36	863.384,58	66.918.249,86
TOTAL			311.295,32	478.402,50			552.089,26	66.439.847,36	863.384,58	66.918.249,86

11 - EXISTENCIAS

EXISTENCIAS A 31.12.2012

CUENTA	DENOMINACION	VALOR A 31.12.2012
300	FARMACOS ESPECIFICOS	52.432,71
30	PRODUCTOS FARMACEUTICOS	52.432,71
312	MATERIAL DE CURAS, SUTURAS Y APOSITOS	72.205,57
31	MATERIAL SANITARIO DE CONSUMO	72.205,57
353	MATERIALES PARA REPARACIONES Y CONSERVACION	1.768,98
35	OTROS APROVISIONAMIENTOS	1.768,98
3	EXISTENCIAS	126.407,26

DETERIORO DE VALOR DE EXISTENCIAS A 31.12.2012

No se ha producido ningún deterioro en el valor de las existencias a fecha 31 de diciembre de 2012.

TITULARIDAD, DISPONIBILIDAD Y VALORACION DE EXISTENCIAS

Las existencias contabilizadas a fecha 31/12/2012 son de propiedad de la Mutua.
El método de valoración de las existencias es el FIFO

**13 - TRANSFERENCIAS, SUBVENCIONES Y OTROS INGRESOS Y
GASTOS**

Cuenta	Descripción	Importe	Entidad receptora	Normativa	Finalidad	Reintegros del ejercicio
65011.001	CUOTAS DE REASEGURO T-8	69.267.747,14	Tesorería General de la Seguridad Social	Real Decreto 1993/1995 art.63 y disposición adicional decima .ley General de la Seguridad Social y desde el 1 de enero de 2009, tras la nueva redacción del art.201.1 de la LGSS dada por la disposición final tercera de la Ley 2/2008 de 23 de diciembre por la que se aprueban los Presupuestos Generales de Estado para el año 2009.	Reasegurar obligatoriamente en la TGSS las prestaciones de carácter periódico derivadas de los riesgos de invalidez, muerte y supervivencia que asumen las Mutua respecto a sus trabajadores protegidos, tanto de accidentes de Trabajo como de enfermedad profesional. En relación con el exceso de pérdidas no reaseguradas las Mutuas podrán optar entre la constitución de los correspondientes depósitos en la TGSS o formalizar con la misma un concierto facultativo en régimen de compensación entre las Mutua concertantes.	
65011.002	REASEGURO EXCESO PERDIDAS T-8	2.182.181,41				
65011.003	REASEGURO EXCESO PERDIDAS DERRAMA	226.579,19				
65011.800	PERIODIFICACIÓN REASEGURO Y EXCES PÉRDIDAS	-373.940,49				
65012.001	APORTACION SOSTENIBILIDAD SERVICIOS COMUNES	70.613.418,33		Artículo 75 del Reglamento general sobre cotización y liquidación de otros derechos de la Seguridad y Orden TIN/41/2009, de 20 de enero, por la que se desarrollan las normas de cotización a la Seguridad Social, Desempleo, Fondo de Garantía Salarial y Formación Profesional, contenidas en la Ley 2/2008, de 23 de diciembre, de Presupuestos Generales del Estado para el año 2009.	Las aportaciones de las mutuas de accidentes de trabajo y enfermedades profesionales de la Seguridad Social para el sostenimiento de los servicios comunes de la Seguridad Social, a que se refiere el artículo 75 del Reglamento general sobre cotización y liquidación de otros derechos de la Seguridad Social, se determinarán aplicando el coeficiente del 16,00 por 100.	
65012.800	PERIODIFICACIÓN APORTACION SERVICIOS COMUNES	-358.310,29				
65013	FINANCIACIÓN CENTROS MANCOMUNADOS CRR	828.914,13	Centro Rehabilitación Recuperación Levante	Real Decreto 38 2010 de 15 de enero Art 118.	Prestar asistencia sanitaria a los accidentados de las Mutuas partícipes.	
65013	FINANCIACION CENTROS MANCOMUNADOS CIE	1.063.874,92	Centro Intermutual Euskadi			
65014	INGRESO BANCO ESPAÑA EXCEDENTES	27.742.439,82	Ingreso en Banco de España	R/D 1993/1995 Art.73 Contabilidad Resultados y Reservas . R/D 1622/2011, de 14 de noviembre, por el que se modifica el Reglamento sobre colaboración de las mutuas de accidentes de trabajo y enfermedades profesionales de la Seguridad Social, aprobado por el Real Decreto 1993/1995, de 7 de diciembre.	Ingreso en el Fondo de Prevención y Rehabilitación y en el Fondo de Reserva de la Seguridad Social del excedente derivado de las Contingencias Profesionales, Comunes y Cese de actividad de trabajadores autónomos.	
65014	INGRESO BANCO ESPAÑA EXCEDENTES	-27.742.439,82				
65015.001	ENTREGAS ARMARIOS BOTIQUINES	156.933,86	Empresas asociadas a la Mutua	Orden TAS/2947/2007, de 8 de octubre, por la que se establece el suministro a las empresas de botiquines con material de primeros auxilios en caso de accidente de trabajo, como parte de la acción protectora del sistema de la Seguridad Social. Real Decreto 486/1997, de 14 de abril El contenido de los botiquines se limitará al mínimo establecido en el anexo VI.A).3 del Real Decreto 486/1997, de 14 de abril.	Suministro a las empresas de botiquines con material de primeros auxilios en caso de accidente de trabajo como parte de la acción protectora del sistema de la Seguridad Social.	
65016	INCENTIV EMPRES BONUS RD 404/2010 NO PRE	369.930,28	Empresas asociadas a la Mutua	Real Decreto 404 2010 de 31 de marzo. Financiación Art.5 y Art.8	Este Real Decreto tiene por objeto el establecimiento de un sistema de incentivos consistente en reducciones de las cotizaciones por contingencias profesionales a las empresas que se distingan por su contribución eficaz y contrastable a la reducción de la siniestralidad.	
65016	INCENTIV EMPRES BONUS RD 404/2010 NO PRE	-369.930,28				
65017.001	FORMACION 1% CESE ACTIVIDAD	165.881,27		Real Decreto 1541/2011 de 31 de octubre por el que se desarrolla la Ley 32/2010 de 5 de agosto por la que se establece un sistema específico de protección por cese de actividad de los trabajadores autónomos.	Formación a los trabajadores autónomos, en situación de paro por cese de actividad	
65111.001	P INVALIDEZ PERMANENTE TOTAL	80.601.113,40	Tesorería General de la Seguridad Social	Real Decreto 1993/1995 art.63	Ingresos en la TGSS hasta el límite de la responsabilidad de la Mutua del valor actual del capital coste de las pensiones que se causen por invalidez o muerte debida a accidente de trabajo o enfermedad profesional	
65111.002	P INVALIDEZ PERMANENTE ABSOLUTA	15.051.521,69				
65111.003	GRANDES INVÁLIDOS	3.983.969,48				
65111.004	POR MUERTE	22.432.499,92				
65111.006	REINTEGROS CAPITALES RENTA					13.141.806,46
65112.002	DIETAS MB.C.CONTROL ADM	12.945,60	Dietas miembros comisión de control y seguimiento	Real Decreto 1993/1995(ART.34 Y 37) , el importe de la dieta se aprueba todos los años por la Dirección General de Ordenación de la Seguridad Social .	La participación institucional en el control y seguimiento de cada una de las Mutuas de Accidentes de Trabajo y Enfermedades profesionales de la Seguridad Social se llevará a cabo a través de la Comisión de control y seguimiento .	
65112.003	COMISION PRESTACIONES ESPECIALES	62.428,46	Dietas miembros comisión de prestaciones especiales	Real Decreto 1993/1995(ART.32.4) y Real Decreto 1622/2011 .Para el ejercicio 2011 el importe de la dieta se fijó por acuerdo de la Junta Directiva de la Mutua de fecha 28 de marzo de 2011	La Comisión de prestaciones especiales a que se refiere el artículo 32.4 tendrá a su cargo la concesión de los beneficios de la asistencia social que hayan de ser satisfechos por la mutua, con cargo a los créditos presupuestarios de cada ejercicio.»	
75016.000	FONDOS LIBERADOS TGSS INCENT EMPR NPP	345.472,95	Mutua	Real Decreto 404 2010 de 31 de marzo. Financiación Art.5 y Art.8	El sistema de incentivos que se regula por medio de este real decreto se financiará con cargo al Fondo de Prevención y Rehabilitación constituido con el 80 por ciento del exceso de excedentes de la gestión de las mutuas de accidentes de trabajo y	
75016.001	FONDOS LIBERADOS TGSS INCENTIVOS EMPRES PP	-345.472,95				

14 - PROVISIONES Y CONTINGENCIAS

PROVISIONES Y CONTINGENCIAS

PARTIDA BALANCE	DESCRIPCION	SALDO INICIAL	AUMENTOS	DISMINUCIONES	SALDO FINAL
14	PROVISIONES A LARGO PLAZO	0,00	0,00	0,00	0,00
582	PROVISIÓN A C/P PARA RESPONSABILIDADES	822.502,04	285.309,25	822.502,04	285.309,25
584	PROVISION PARA CONTINGENCIAS EN TRAMITACION	65.617.345,32	60.845.918,33	65.617.345,32	60.845.918,33
58	PROVISIONES A CORTO PLAZO	66.439.847,36	61.131.227,58	66.439.847,36	61.131.227,58
	TOTALES	66.439.847,36	61.131.227,58	66.439.847,36	61.131.227,58

CUENTA 582 PROVISION PARA RESPONSABILIDADES

Esta provisión recoge los importes correspondientes a reclamaciones en vía judicial en materia de personal y otros.

En el año 2012 se ha procedido a aplicar la provisión en materia de personal por valor de 610.810,20€ así como a desdotar la provisión por el importe pendiente del año 2011, es decir, por valor de 211.691,84€.

Durante el ejercicio 2012 se ha procedido a dotar la provisión por responsabilidades por un importe total de 285.309,25€, de los cuales, 16.357,96€ corresponden a un litigio en materia de gastos de administración concertada resuelto por sentencia con fecha de enero del año 2013. El resto del importe, es decir, 268.951,29 es la suma de litigios pendientes en materia de personal a fecha 31 de diciembre de 2012.

En la actualidad se encuentran pendientes de conocer sentencia.

CUENTA 584 PROVISION PARA CONTINGENCIAS EN TRAMITACION

La cuenta recoge la provisión para gastos futuros de prestaciones económicas pendientes reconocidas al cierre del ejercicio.

Durante el ejercicio 2012 se ha procedido a desdotar el importe de la provisión del año anterior por importe de 65.617.345,32€, así como a dotar la correspondiente al año por importe de 60.845.918,33€

En cuanto a su naturaleza, se desglosa a continuación:

GRADO DE INCAPACIDAD	TOTAL
GRAN INVALIDEZ	747.259,61
I.P. ABSOLUTA	13.029.320,84
I.P. PARCIAL	2.627.697,03
I.P. TOTAL	27.616.675,62
I.P. TOTAL CUALIFICADA	9.459.928,61
MUERTE	7.365.036,62
TOTAL	60.845.918,33

PROVISIONES Y CONTINGENCIAS

EJERCICIO: 2012

Mutua: MUTUA N° 275 - FRATER

PARTIDA DEL BALANCE	SALDO INICIAL	AUMENTOS	DISMINUCIONES	SALDO FINAL
582	822.502,04	285.309,25	822.502,04	285.309,25
584	65.617.345,32	60.845.918,33	65.617.345,32	60.845.918,33
TOTAL	66.439.847,36	61.131.227,58	66.439.847,36	61.131.227,58

**16 - PRESENTACIÓN POR ACTIVIDADES DE LA CUENTA DEL
RESULTADO ECONÓMICO PATRIMONIAL**

MEM18

Fraternidad Muprespa MATEPSS N° 275

Ejercicio 2012

16. Presentación por actividades de la cuenta del resultado económico patrimonial.

Entendemos que la información solicitada en el apartado 16 de la Memoria, (MEM18 prestación por actividades de la cuenta del resultado económico-patrimonial) figura incluida en las plantillas S059 - S060 y S061 cuenta de resultados de contingencias comunes, contingencias profesionales y ceses actividad de autónomos.

Consideramos importante señalar que el reparto de gastos indirectos entre las actividades de Contingencias profesionales , Contingencias Comunes y Cese de Actividad de trabajadores autónomos se ha realizado siguiendo las indicaciones de la Resolución de 2 de julio de 2012 de la Intervención General de la Seguridad Social por la que se aprobaron las instrucciones para la presentación por actividades de la cuenta del resultado económico patrimonial de las Mutuas de Accidentes de Trabajo y Enfermedades Profesionales de la Seguridad Social.

RESULTADO ECONÓMICO-PATRIMONIAL DERIVADO DE LA GESTIÓN DE LA I.T. CONTINGENCIAS COMUNES

EJERCICIO: 2012

Mutua: MUTUA Nº 275 - FRATER

Nº CTAS.		EJ. 2012	EJ. 2011
	1. Cotizaciones sociales	302.243.576,54	325.333.214,93
7200, 7210	a) Régimen general	241.756.366,46	264.686.784,46
7211	b) Régimen especial de trabajadores autónomos	59.586.509,86	59.640.367,12
7202, 7212	c) Régimen especial agrario		
7203, 7213	d) Régimen especial de trabajadores del mar	805.633,63	858.490,24
7204, 7214	e) Régimen especial de la minería del carbón	95.066,59	147.573,11
7205, 7215	f) Régimen especial de empleados de hogar		
7206	g) Accidentes de trabajo y enfermedades profesionales		
	2. Tranferencias y subvenciones recibidas		
	a) Del ejercicio		
751	a.1) Subvenciones recibidas para financiar gastos del ejercicio		
750	a.2) Transferencias		
752	a.3) Subvenciones recibidas para cancelación de pasivos que no supongan financiación específica de un elemento patrimonial		
7530	b) Imputación de subvenciones para el inmovilizado no financiero		
754	c) Imputación de subvenciones para activos corrientes y otras		
705, 740, 741	3. Prestaciones de servicios		33.379,88
780, 781, 782, 783	4. Trabajos realizados por la entidad para su inmovilizado		
	5. Otros ingresos de gestión ordinaria	18.628.803,12	10.359.723,94
776	a) Arrendamientos		
775, 777	b) Otros ingresos		
7970	c) Reversión del deterioro de créditos por operaciones de gestión	18.628.803,12	10.359.723,94
794	d) Provisión para contingencias en tramitación aplicada		
795	6. Excesos de provisiones		
	A) TOTAL INGRESOS DE GESTIÓN ORDINARIA (1+2+3+4+5+6)	320.872.379,66	335.726.318,75
	7. Prestaciones sociales	-250.272.141,94	-281.904.347,99
(630)	a) Pensiones		
(631)	b) Incapacidad temporal	-249.988.840,73	-281.707.238,59
(632)	c) Prestaciones derivadas de la maternidad y de la paternidad		
(634)	d) Prestaciones familiares		
(635)	e) Prestaciones económicas de recuperación e indemnizaciones y entregas únicas	-283.068,53	-195.779,03
(636)	f) Prestaciones sociales		
(637)	g) Prótesis y vehículos para inválidos	101,61	-842,00
(638)	h) Farmacia y efectos y accesorios de dispensación ambulatoria	-334,29	-488,37
(639)	i) Otras prestaciones		
	8. Gastos de personal	-22.959.827,72	-10.195.519,45
(640), (641)	a) Sueldos, salarios y asimilados	-17.498.670,26	-7.806.447,68
(642), (643), (644)	b) Cargas sociales	-5.461.157,46	-2.389.071,77
	9. Trasferencias y subvenciones concedidas	-279.613,17	
(650)	a) Transferencias	-279.613,17	
(651)	b) Subvenciones		
	10. Aprovisionamientos	-4.419.061,65	-3.732.404,54
(600), (601), (602), (603), (604), (605), (607), 606, 608, 609, 61 ¹ , (6930), (6931), (6932), (6933), (6934), (6935), 7930, 7931, 7932, 7933, 7934,	a) Compras y consumos	-4.419.061,65	-3.732.404,54
	b) Deterioro de valor de existencias		
	11. Otros gastos de gestión ordinaria	-34.711.222,14	-31.643.813,89
(62)	a) Suministros y servicios exteriores	-5.258.334,66	-2.546.698,51
(6610), (6611), (6612), (6613), 6614	b) Tributos	-113.755,80	-59.787,90
(676)	c) Otros		

RESULTADO ECONÓMICO-PATRIMONIAL DERIVADO DE LA GESTIÓN DE LA I.T. CONTINGENCIAS COMUNES

EJERCICIO: 2012

Mutua: MUTUA Nº 275 - FRATER

Nº CTAS.		EJ. 2012	EJ. 2011
(6970)	d) Deterioro de valor de créditos por operaciones de gestión	-17.250.832,00	-18.628.803,13
(6670)	e) Pérdidas de créditos incobrables por operaciones de gestión	-12.088.299,68	-10.408.524,35
(694)	f) Dotación a la provisión para contingencias en tramitación		
(68)	12. Amortización del inmovilizado	-1.152.142,41	-552.962,83
	B) TOTAL DE GASTOS DE GESTIÓN ORDINARIA (7+8+9+10+11+12)	-313.794.009,03	-328.029.048,70
	I.- RESULTADO (AHORRO O DESAHORRO) DE LA GESTIÓN ORDINARIA (A+B)	7.078.370,63	7.697.270,05
(690), (691), (692), (6938), 790, 791, 792, 7938, 799	13. Deterioro de valor y resultados por enajenación del inmovilizado no financiero y activos en estado de venta	-82.995,61	
770, 771, 772, 774, (670), (671), (672), (674)	a) Deterioro de valor		
7531	b) Bajas y enajenaciones	-82.995,61	
	c) Imputación de subvenciones para el inmovilizado no financiero		
	14. Otras partidas no ordinarias	-1.018,20	5.003,50
773, 778	a) Ingresos		5.003,50
(678)	b) Gastos	-1.018,20	
	II.- RESULTADO DE LAS OPERACIONES NO FINANCIERAS (I+13+14)	6.994.356,82	7.702.273,55
760	15. Ingresos financieros	2.165.113,82	-1.152.171,60
761, 762, 769	a) De participaciones en instrumentos de patrimonio		
755, 756	b) De valores negociables y de créditos del activo inmovilizado	2.165.113,82	-1.152.171,60
(660), (662), (669)	c) Subvenciones para gastos financieros y para la financiación de operaciones financieras		
784, 785, 786, 787	16. Gastos financieros	-6.243,49	-2.442,97
	17. Gastos financieros imputados al activo		
	18. Variación del valor razonable en activos financieros		
7640, (6640)	a) Activos a valor razonable con imputación en resultados		
7641, (6641)	b) Imputación al resultado del ejercicio por activos financieros disponibles para la venta		
768, (668)	19. Diferencias de cambio		
	20. Deterioro de valor, bajas y enajenaciones de activos y pasivos financieros		
766, 7963, 7964, 7968, (666), (6963), (6964), (6968)	a) De entidades del grupo, multigrupo y asociadas		
765, 7961, 7973, 7979, (665), (6673), (6679), (6960), (6961), (6973), (6979)	b) Otros		
	III.- RESULTADO DE LAS OPERACIONES FINANCIERAS (15+16+17+18+19+20)	2.158.870,33	-1.154.614,57
	IV.- RESULTADO (AHORRO O DESAHORRO) NETO DEL EJERCICIO (II+III)	9.153.227,15	6.547.658,98
	± AJUSTES EN LA CUENTA DEL RESULTADO DEL EJERCICIO ANTERIOR		
	VI.- RESULTADO DEL EJERCICIO ANTERIOR AJUSTADO	9.153.227,15	6.547.658,98

⁵Su signo puede ser positivo o negativo

RESULTADO ECONÓMICO-PATRIMONIAL DERIVADO DE LA GESTIÓN DE LAS CONTINGENCIAS PROFESIONALES

EJERCICIO: 2012

Mutua: MUTUA Nº 275 - FRATER

Nº CTAS.		EJ. 2012	EJ. 2011
	1. Cotizaciones sociales	515.457.165,78	561.932.721,38
7200, 7210	a) Régimen general		
7211	b) Régimen especial de trabajadores autónomos		
7202, 7212	c) Régimen especial agrario		
7203, 7213	d) Régimen especial de trabajadores del mar		
7204, 7214	e) Régimen especial de la minería del carbón		
7205, 7215	f) Régimen especial de empleados de hogar		
7206	g) Accidentes de trabajo y enfermedades profesionales	515.457.165,78	561.932.721,38
	2. Tranferencias y subvenciones recibidas		2.602,06
	a) Del ejercicio		2.602,06
751	a.1) Subvenciones recibidas para financiar gastos del ejercicio		2.602,06
750	a.2) Transferencias		
752	a.3) Subvenciones recibidas para cancelación de pasivos que no supongan financiación específica de un elemento patrimonial		
7530	b) Imputación de subvenciones para el inmovilizado no financiero		
754	c) Imputación de subvenciones para activos corrientes y otras		
705, 740, 741	3. Prestaciones de servicios	5.207.954,81	5.463.594,61
780, 781, 782, 783	4. Trabajos realizados por la entidad para su inmovilizado		
	5. Otros ingresos de gestión ordinaria	116.193.254,88	117.233.551,15
776	a) Arrendamientos	6.680,00	3.840,00
775, 777	b) Otros ingresos		82.080,54
7970	c) Reversión del deterioro de créditos por operaciones de gestión	50.569.229,56	45.328.007,96
794	d) Provisión para contingencias en tramitación aplicada	65.617.345,32	71.819.622,65
795	6. Excesos de provisiones	8.048,99	
	A) TOTAL INGRESOS DE GESTIÓN ORDINARIA (1+2+3+4+5+6)	636.866.424,46	684.632.469,20
	7. Prestaciones sociales	-95.388.976,23	-109.642.810,15
(630)	a) Pensiones		
(631)	b) Incapacidad temporal	-49.039.917,75	-60.039.431,65
(632)	c) Prestaciones derivadas de la maternidad y de la paternidad	-32.306.693,26	-33.260.068,97
(634)	d) Prestaciones familiares		
(635)	e) Prestaciones económicas de recuperación e indemnizaciones y entregas únicas	-10.923.675,55	-12.857.287,29
(636)	f) Prestaciones sociales	-442.196,86	-405.826,98
(637)	g) Prótesis y vehículos para inválidos	-783.409,49	-1.019.068,33
(638)	h) Farmacia y efectos y accesorios de dispensación ambulatoria	-1.893.083,32	-2.061.126,93
(639)	i) Otras prestaciones		
	8. Gastos de personal	-56.664.361,70	-75.281.218,38
(640), (641)	a) Sueldos, salarios y asimilados	-42.820.243,80	-58.207.873,99
(642), (643), (644)	b) Cargas sociales	-13.844.117,90	-17.073.344,39
	9. Trasferencias y subvenciones concedidas	-252.333.325,93	-291.636.958,67
(650)	a) Transferencias	-143.328.449,64	-156.225.591,10
(651)	b) Subvenciones	-109.004.876,29	-135.411.367,57

RESULTADO ECONÓMICO-PATRIMONIAL DERIVADO DE LA GESTIÓN DE LAS CONTINGENCIAS PROFESIONALES

EJERCICIO: 2012

Mutua: MUTUA Nº 275 - FRATER

Nº CTAS.		EJ. 2012	EJ. 2011
	10. Aprovisionamientos	-42.263.949,62	-45.297.590,92
(600), (601), (602), (603), (604), (605), (607), 606, 608, 609, 611 ¹	a) Compras y consumos	-42.263.949,62	-45.297.590,92
(6930), (6931), (6932), (6933), (6934), (6935), 7930, 7931, 7932, 7933, 7934,	b) Deterioro de valor de existencias		
	11. Otros gastos de gestión ordinaria	-155.929.354,15	-162.799.166,26
(62)	a) Suministros y servicios exteriores	-16.934.241,94	-19.992.011,26
(6610), (6611), (6612), (6613), 6614	b) Tributos	-404.302,22	-416.038,70
(676)	c) Otros		
(6970)	d) Deterioro de valor de créditos por operaciones de gestión	-49.984.268,37	-50.569.229,56
(6670)	e) Pérdidas de créditos incobrables por operaciones de gestión	-27.760.623,29	-26.204.541,42
(694)	f) Dotación a la provisión para contingencias en tramitación	-60.845.918,33	-65.617.345,32
(68)	12. Amortización del inmovilizado	-4.027.953,14	-4.809.565,56
	B) TOTAL DE GASTOS DE GESTIÓN ORDINARIA (7+8+9+10+11+12)	-606.607.920,77	-689.467.309,94
	I.- RESULTADO (AHORRO O DESAHORRO) DE LA GESTIÓN ORDINARIA (A+B)	30.258.503,69	-4.834.840,74
	13. Deterioro de valor y resultados por enajenación del inmovilizado no financiero y activos en estado de venta	-236.673,19	-175.957,53
(690), (691), (692), (6938), 790, 791, 792, 7938, 799	a) Deterioro de valor		
770, 771, 772, 774, (670), (671), (672), (674)	b) Bajas y enajenaciones	-236.673,19	-175.957,53
7531	c) Imputación de subvenciones para el inmovilizado no financiero		
	14. Otras partidas no ordinarias	504.559,80	2.437.055,58
773, 778	a) Ingresos	506.541,30	2.443.055,58
(678)	b) Gastos	-1.981,50	-6.000,00
	II.- RESULTADO DE LAS OPERACIONES NO FINANCIERAS (I+13+14)	30.526.390,30	-2.573.742,69
	15. Ingresos financieros	10.527.292,73	9.910.213,97
760	a) De participaciones en instrumentos de patrimonio		
761, 762, 769	b) De valores negociables y de créditos del activo inmovilizado	10.527.292,73	9.910.213,97
755, 756	c) Subvenciones para gastos financieros y para la financiación de operaciones financieras		
(660), (662), (669)	16. Gastos financieros	-14.548,06	-15.700,15
784, 785, 786, 787	17. Gastos financieros imputados al activo		
	18. Variación del valor razonable en activos financieros		
7640, (6640)	a) Activos a valor razonable con imputación en resultados		
7641, (6641)	b) Imputación al resultado del ejercicio por activos financieros disponibles para la venta		
768, (668)	19. Diferencias de cambio		
	20. Deterioro de valor, bajas y enajenaciones de activos y pasivos financieros		-6.135,97
766, 7963, 7964, 7968, (666), (6963), (6964), (6968)	a) De entidades del grupo, multigrupo y asociadas		-6.135,97
765, 7961, 7973, 7979, (665), (6673), (6679), (6960), (6961), (6973), (6979)	b) Otros		
	III.- RESULTADO DE LAS OPERACIONES FINANCIERAS (15+16+17+18+19+20)	10.512.744,67	9.888.377,85
	IV.- RESULTADO (AHORRO O DESAHORRO) NETO DEL EJERCICIO (II+III)	41.039.134,97	7.314.635,16
	± AJUSTES EN LA CUENTA DEL RESULTADO DEL EJERCICIO ANTERIOR		
	VI.- RESULTADO DEL EJERCICIO ANTERIOR AJUSTADO	41.039.134,97	7.314.635,16

¹Su signo puede ser positivo o negativo

RESULTADO ECONÓMICO-PATRIMONIAL DERIVADO DE LA GESTIÓN DE LA PRESTACIÓN POR CESE DE LA ACTIVIDAD DE

EJERCICIO: 2012

Mutua: MUTUA Nº 275 - FRATER

Nº CTAS.		EJ. 2012	EJ. 2011
	1. Cotizaciones sociales	9.804.556,08	7.498.206,74
7200, 7210	a) Régimen general		
7211	b) Régimen especial de trabajadores autónomos		
7202, 7212	c) Régimen especial agrario		
7203, 7213	d) Régimen especial de trabajadores del mar		
7204, 7214	e) Régimen especial de la minería del carbón		
7205, 7215	f) Régimen especial de empleados de hogar		
7206	g) Accidentes de trabajo y enfermedades profesionales	9.804.556,08	7.498.206,74
	2. Tranferencias y subvenciones recibidas		
	a) Del ejercicio		
751	a.1) Subvenciones recibidas para financiar gastos del ejercicio		
750	a.2) Transferencias		
752	a.3) Subvenciones recibidas para cancelación de pasivos que no supongan financiación específica de un elemento patrimonial		
7530	b) Imputación de subvenciones para el inmovilizado no financiero		
754	c) Imputación de subvenciones para activos corrientes y otras		
705, 740, 741	3. Prestaciones de servicios		
780, 781, 782, 783	4. Trabajos realizados por la entidad para su inmovilizado		
	5. Otros ingresos de gestión ordinaria		
776	a) Arrendamientos		
775, 777	b) Otros ingresos		
7970	c) Reversión del deterioro de créditos por operaciones de gestión		
794	d) Provisión para contingencias en tramitación aplicada		
795	6. Excesos de provisiones		
	A) TOTAL INGRESOS DE GESTIÓN ORDINARIA (1+2+3+4+5+6)	9.804.556,08	7.498.206,74
	7. Prestaciones sociales	-218.349,63	-1.950,08
(630)	a) Pensiones		
(631)	b) Incapacidad temporal	554,00	
(632)	c) Prestaciones derivadas de la maternidad y de la paternidad		
(634)	d) Prestaciones familiares		
(635)	e) Prestaciones económicas de recuperación e indemnizaciones y entregas únicas		
(636)	f) Prestaciones sociales		
(637)	g) Prótesis y vehículos para inválidos		
(638)	h) Farmacia y efectos y accesorios de dispensación ambulatoria		
(639)	i) Otras prestaciones	-218.903,63	-1.950,08
	8. Gastos de personal	-10.740,43	
(640), (641)	a) Sueldos, salarios y asimilados	-8.098,94	
(642), (643), (644)	b) Cargas sociales	-2.641,49	
	9. Trasferencias y subvenciones concedidas	-165.881,27	-10.180,11
(650)	a) Transferencias	-165.881,27	-10.180,11
(651)	b) Subvenciones		

RESULTADO ECONÓMICO-PATRIMONIAL DERIVADO DE LA GESTIÓN DE LA PRESTACIÓN POR CESE DE LA ACTIVIDAD DE

EJERCICIO: 2012

Mutua: MUTUA Nº 275 - FRATER

Nº CTAS.		EJ. 2012	EJ. 2011
	10. Aprovisionamientos	-678,67	
(600), (601), (602), (603), (604), (605), (607), 606, 608, 609, 61 ¹ , (6930), (6931), (6932), (6933), (6934), (6935), 7930, 7931, 7932, 7933, 7934,	a) Compras y consumos	-678,67	
	b) Deterioro de valor de existencias		
	11. Otros gastos de gestión ordinaria	-35.465,08	-38.670,00
(62)	a) Suministros y servicios exteriores	-2.459,67	
(6610), (6611), (6612), (6613), 6614	b) Tributos	-25,94	
(676)	c) Otros		
(6970)	d) Deterioro de valor de créditos por operaciones de gestión	152.838,40	
(6670)	e) Pérdidas de créditos incobrables por operaciones de gestión	-185.817,87	-38.670,00
(694)	f) Dotación a la provisión para contingencias en tramitación		
(68)	12. Amortización del inmovilizado	-424,49	
	B) TOTAL DE GASTOS DE GESTIÓN ORDINARIA (7+8+9+10+11+12)	-431.539,57	-50.800,19
	I.- RESULTADO (AHORRO O DESAHORRO) DE LA GESTIÓN ORDINARIA (A+B)	9.373.016,51	7.447.406,55
	13. Deterioro de valor y resultados por enajenación del inmovilizado no financiero y activos en estado de venta	-32,01	
(690), (691), (692), (6938), 790, 791, 792, 7938, 799	a) Deterioro de valor		
770, 771, 772, 774, (670), (671), (672), (674)	b) Bajas y enajenaciones	-32,01	
7531	c) Imputación de subvenciones para el inmovilizado no financiero		
	14. Otras partidas no ordinarias	-0,30	
773, 778	a) Ingresos		
(678)	b) Gastos	-0,30	
	II.- RESULTADO DE LAS OPERACIONES NO FINANCIERAS (I+13+14)	9.372.984,20	7.447.406,55
	15. Ingresos financieros	222.570,03	
760	a) De participaciones en instrumentos de patrimonio		
761, 762, 769	b) De valores negociables y de créditos del activo inmovilizado	222.570,03	
755, 756	c) Subvenciones para gastos financieros y para la financiación de operaciones financieras		
(660), (662), (669)	16. Gastos financieros	-3,61	
784, 785, 786, 787	17. Gastos financieros imputados al activo		
	18. Variación del valor razonable en activos financieros		
7640, (6640)	a) Activos a valor razonable con imputación en resultados		
7641, (6641)	b) Imputación al resultado del ejercicio por activos financieros disponibles para la venta		
768, (668)	19. Diferencias de cambio		
	20. Deterioro de valor, bajas y enajenaciones de activos y pasivos financieros		
766, 7963, 7964, 7968, (666), (6963), (6964), (6968)	a) De entidades del grupo, multigrupo y asociadas		
765, 7961, 7973, 7979, (665), (6673), (6679), (6960), (6961), (6973), (6979)	b) Otros		
	III.- RESULTADO DE LAS OPERACIONES FINANCIERAS (15+16+17+18+19+20)	222.566,42	
	IV.- RESULTADO (AHORRO O DESAHORRO) NETO DEL EJERCICIO (II+III)	9.595.550,62	7.447.406,55
	± AJUSTES EN LA CUENTA DEL RESULTADO DEL EJERCICIO ANTERIOR		
	VI.- RESULTADO DEL EJERCICIO ANTERIOR AJUSTADO	9.595.550,62	7.447.406,55

¹Su signo puede ser positivo o negativo

17 - OPERACIONES NO PRESUPUESTARIAS

OPERACIONES NO PRESUPUESTARIAS

1. ESTADO DE DEUDORES NO PRESUPUESTARIOS

EJERCICIO: 2012

Mutua: MUTUA Nº 275 - FRATER

Cuenta plan: 2521

CONCEPTO	DESCRIPCIÓN	SALDO A 1 ENERO	MODIFICACIONES AL SALDO INICIAL	CARGOS REALIZADOS EN EL EJERCICIO	TOTAL DEUDORES	ABONOS REALIZADOS EN EJERCICIO	DEUDORES PENDIENTES COBRO A 31 DICIEMBRE
10010	DEUDORES A LARGO PLAZO POR APLAZ.Y FRA.	1.555.134,85		2.806.062,09	4.361.196,94	2.546.855,18	1.814.341,76
	TOTAL CUENTA 2521 DEUDORES A L/P.POR APL.Y FRACCIONAMIENTO	1.555.134,85		2.806.062,09	4.361.196,94	2.546.855,18	1.814.341,76
	TOTAL PRINCIPAL 252 CREDITOS A LARGO PLAZO.	1.555.134,85		2.806.062,09	4.361.196,94	2.546.855,18	1.814.341,76
	TOTAL SUBGRUPO 25 INVERSIONES FINANCIERAS A LARGO PLAZO.	1.555.134,85		2.806.062,09	4.361.196,94	2.546.855,18	1.814.341,76
	TOTAL GRUPO 2 ACTIVO NO CORRIENTE	1.555.134,85		2.806.062,09	4.361.196,94	2.546.855,18	1.814.341,76

OPERACIONES NO PRESUPUESTARIAS

1. ESTADO DE DEUDORES NO PRESUPUESTARIOS

EJERCICIO: 2012

Mutua: MUTUA N° 275 - FRATER

Cuenta plan: 440

CONCEPTO	DESCRIPCIÓN	SALDO A 1 ENERO	MODIFICACIONES AL SALDO INICIAL	CARGOS REALIZADOS EN EL EJERCICIO	TOTAL DEUDORES	ABONOS REALIZADOS EN EJERCICIO	DEUDORES PENDIENTES COBRO A 31 DICIEMBRE
10100	DEUDORES POR IVA REPERCUTIDO	1.269.896,12		1.489,23	1.271.385,35	716.509,80	554.875,55
	TOTAL CUENTA 440 DEUDORES POR IVA REPERCUTIDO.	1.269.896,12		1.489,23	1.271.385,35	716.509,80	554.875,55

OPERACIONES NO PRESUPUESTARIAS

1. ESTADO DE DEUDORES NO PRESUPUESTARIOS

EJERCICIO: 2012

Mutua: MUTUA Nº 275 - FRATER

Cuenta plan: 443

CONCEPTO	DESCRIPCIÓN	SALDO A 1 ENERO	MODIFICACIONES AL SALDO INICIAL	CARGOS REALIZADOS EN EL EJERCICIO	TOTAL DEUDORES	ABONOS REALIZADOS EN EJERCICIO	DEUDORES PENDIENTES COBRO A 31 DICIEMBRE
10110	DEUDORES A CORTO PLAZO POR APLAZ.Y FRA.	982.842,35		1.319.381,80	2.302.224,15	1.277.920,97	1.024.303,18
	TOTAL CUENTA 443 DEUDORES A CORTO PLAZO POR APLAZ.Y FRAC.	982.842,35		1.319.381,80	2.302.224,15	1.277.920,97	1.024.303,18

OPERACIONES NO PRESUPUESTARIAS

1. ESTADO DE DEUDORES NO PRESUPUESTARIOS

EJERCICIO: 2012

Mutua: MUTUA N° 275 - FRATER

Cuenta plan: 448

CONCEPTO	DESCRIPCIÓN	SALDO A 1 ENERO	MODIFICACIONES AL SALDO INICIAL	CARGOS REALIZADOS EN EL EJERCICIO	TOTAL DEUDORES	ABONOS REALIZADOS EN EJERCICIO	DEUDORES PENDIENTES COBRO A 31 DICIEMBRE
10210	DEUDORES POR PAGO INDEBIDO DE PREST.S.S.	2.119.484,58		2.882.523,03	5.002.007,61	3.135.749,48	1.866.258,13
	TOTAL CUENTA 448 DEUDORES POR PRESTACIONES.	2.119.484,58		2.882.523,03	5.002.007,61	3.135.749,48	1.866.258,13

OPERACIONES NO PRESUPUESTARIAS

1. ESTADO DE DEUDORES NO PRESUPUESTARIOS

EJERCICIO: 2012

Mutua: MUTUA N° 275 - FRATER

Cuenta plan: 449

CONCEPTO	DESCRIPCIÓN	SALDO A 1 ENERO	MODIFICACIONES AL SALDO INICIAL	CARGOS REALIZADOS EN EL EJERCICIO	TOTAL DEUDORES	ABONOS REALIZADOS EN EJERCICIO	DEUDORES PENDIENTES COBRO A 31 DICIEMBRE
10310	PRESTACIONES ANTICIPADAS	4.525.077,25			4.525.077,25	275.701,46	4.249.375,79
10319	OTROS ANTICIPOS Y PRÉSTAMOS	2.394.298,67		956.522,84	3.350.821,51	925.974,89	2.424.846,62
10399	OTROS DEUDORES	4.060.741,24		4.699.722,80	8.760.464,04	3.034.953,63	5.725.510,41
	TOTAL CUENTA 449 OTROS DEUDORES NO PRESUPUESTARIOS.	10.980.117,16		5.656.245,64	16.636.362,80	4.236.629,98	12.399.732,82
	TOTAL SUBGRUPO 44 DEUDORES NO PRESUPUESTARIOS.	15.352.340,21		9.859.639,70	25.211.979,91	9.366.810,23	15.845.169,68

OPERACIONES NO PRESUPUESTARIAS

1. ESTADO DE DEUDORES NO PRESUPUESTARIOS

EJERCICIO: 2012

Mutua: MUTUA N° 275 - FRATER

Cuenta plan: 4709

CONCEPTO	DESCRIPCIÓN	SALDO A 1 ENERO	MODIFICACIONES AL SALDO INICIAL	CARGOS REALIZADOS EN EL EJERCICIO	TOTAL DEUDORES	ABONOS REALIZADOS EN EJERCICIO	DEUDORES PENDIENTES COBRO A 31 DICIEMBRE
10509	HACIENDA PÚBLICA, DEUDOR POR OTROS CONC.	1.715.963,81		378.052,63	2.094.016,44	653.010,72	1.441.005,72
	TOTAL CUENTA 4709 HACIENDA PÚBLICA, DEUDOR POR OTROS CONC.	1.715.963,81		378.052,63	2.094.016,44	653.010,72	1.441.005,72
	TOTAL PRINCIPAL 470 DIV.CONCEP.	1.715.963,81		378.052,63	2.094.016,44	653.010,72	1.441.005,72

OPERACIONES NO PRESUPUESTARIAS

1. ESTADO DE DEUDORES NO PRESUPUESTARIOS

EJERCICIO: 2012

Mutua: MUTUA Nº 275 - FRATER

Cuenta plan: 4710

CONCEPTO	DESCRIPCIÓN	SALDO A 1 ENERO	MODIFICACIONES AL SALDO INICIAL	CARGOS REALIZADOS EN EL EJERCICIO	TOTAL DEUDORES	ABONOS REALIZADOS EN EJERCICIO	DEUDORES PENDIENTES COBRO A 31 DICIEMBRE
10610	INCAPACIDAD TEMPORAL	215.851,33		975.225,25	1.191.076,58	970.679,29	220.397,29
	TOTAL CUENTA 4710	215.851,33		975.225,25	1.191.076,58	970.679,29	220.397,29
	TOTAL PRINCIPAL 471 SOCIAL, DEUDORES.	215.851,33		975.225,25	1.191.076,58	970.679,29	220.397,29
	TOTAL SUBGRUPO 47 ADMINISTRACIONES PÚBLICAS.	1.931.815,14		1.353.277,88	3.285.093,02	1.623.690,01	1.661.403,01
	TOTAL GRUPO 4 ACREEDORES Y DEUDORES	17.284.155,35		11.212.917,58	28.497.072,93	10.990.500,24	17.506.572,69

OPERACIONES NO PRESUPUESTARIAS

1. ESTADO DE DEUDORES NO PRESUPUESTARIOS

EJERCICIO: 2012

Mutua: MUTUA Nº 275 - FRATER

Cuenta plan: 5501

CONCEPTO	DESCRIPCIÓN	SALDO A 1 ENERO	MODIFICACIONES AL SALDO INICIAL	CARGOS REALIZADOS EN EL EJERCICIO	TOTAL DEUDORES	ABONOS REALIZADOS EN EJERCICIO	DEUDORES PENDIENTES COBRO A 31 DICIEMBRE
40105	OPERACIONES DEUDORAS CON TGSS	86.961.727,01		821.500.644,48	908.462.371,49	807.103.877,73	101.358.493,76
	TOTAL CUENTA 5501 TGSS, CUENTA CORRIENTE.	86.961.727,01		821.500.644,48	908.462.371,49	807.103.877,73	101.358.493,76
	TOTAL PRINCIPAL 550 CUENTAS CORRIENTES NO BANCARIAS.	86.961.727,01		821.500.644,48	908.462.371,49	807.103.877,73	101.358.493,76
	TOTAL SUBGRUPO 55 OTRAS CUENTAS FINANCIERAS.	86.961.727,01		821.500.644,48	908.462.371,49	807.103.877,73	101.358.493,76

OPERACIONES NO PRESUPUESTARIAS

1. ESTADO DE DEUDORES NO PRESUPUESTARIOS

EJERCICIO: 2012

Mutua: MUTUA Nº 275 - FRATER

Cuenta plan: 5661

CONCEPTO	DESCRIPCIÓN	SALDO A 1 ENERO	MODIFICACIONES AL SALDO INICIAL	CARGOS REALIZADOS EN EL EJERCICIO	TOTAL DEUDORES	ABONOS REALIZADOS EN EJERCICIO	DEUDORES PENDIENTES COBRO A 31 DICIEMBRE
10810	DEPÓSITOS CONSTITUIDOS			182.678,42	182.678,42	182.678,42	
	TOTAL CUENTA 5661			182.678,42	182.678,42	182.678,42	
	DEPÓSITOS CONST.L/P. OPERAC.NO PRESUP.						
	TOTAL PRINCIPAL 566			182.678,42	182.678,42	182.678,42	
	DEPÓSITOS CONSTITUIDOS A CORTO PLAZO.						
	TOTAL SUBGRUPO 56			182.678,42	182.678,42	182.678,42	
	FIANZ.DEPÓS.RECB.Y CONST.C/P Y AJ.PERIOD						
	TOTAL GRUPO 5	86.961.727,01		821.683.322,90	908.645.049,91	807.286.556,15	101.358.493,76
	CUENTAS FINANCIERAS						
	TOTAL GENERAL	105.801.017,21		835.702.302,57	941.503.319,78	820.823.911,57	120.679.408,21

OPERACIONES NO PRESUPUESTARIAS

2. ESTADO DE ACREEDORES NO PRESUPUESTARIOS

EJERCICIO: 2012

Mutua: MUTUA N° 275 - FRATER

Cuenta plan: 180

CONCEPTO	DESCRIPCIÓN	SALDO A 1 ENERO	MODIFICACIONES AL SALDO INICIAL	ABONOS REALIZADOS EN EL EJERCICIO	TOTAL ACREEDORES	CARGOS REALIZADOS EN EJERCICIO	ACREEDORES PENDIENTES PAGO A 31 DICIEMBRE
20010	FIANZAS DE PROVEEDORES Y CONCURSANTES	32.490,75		3.543,16	36.033,91	19.268,14	16.765,77
	TOTAL CUENTA 180 FIANZAS RECIBIDAS A LARGO PLAZO.	32.490,75		3.543,16	36.033,91	19.268,14	16.765,77
	TOTAL SUBGRUPO 18 FIANZAS Y DEPOSITOS RECIBIDOS A LARGO PL	32.490,75		3.543,16	36.033,91	19.268,14	16.765,77
	TOTAL GRUPO 1 FINANCIACIÓN BÁSICA.	32.490,75		3.543,16	36.033,91	19.268,14	16.765,77

OPERACIONES NO PRESUPUESTARIAS

2. ESTADO DE ACREEDORES NO PRESUPUESTARIOS

EJERCICIO: 2012

Mutua: MUTUA N° 275 - FRATER

Cuenta plan: 419

CONCEPTO	DESCRIPCIÓN	SALDO A 1 ENERO	MODIFICACIONES AL SALDO INICIAL	ABONOS REALIZADOS EN EL EJERCICIO	TOTAL ACREEDORES	CARGOS REALIZADOS EN EJERCICIO	ACREEDORES PENDIENTES PAGO A 31 DICIEMBRE
20310	RETENCIONES JUDIC. SOBRE LIBRAM. NOMINAS	1.068.768,50			1.068.768,50		1.068.768,50
20399	OTROS ACREEDORES	-199.417,97		3.872.808,72	3.673.390,75	4.053.164,80	-379.774,05
	TOTAL CUENTA 419 OTROS ACREEDORES NO PRESUPUESTARIOS.	869.350,53		3.872.808,72	4.742.159,25	4.053.164,80	688.994,45
	TOTAL SUBGRUPO 41 ACREEDORES NO PRESUPUESTARIOS.	869.350,53		3.872.808,72	4.742.159,25	4.053.164,80	688.994,45

OPERACIONES NO PRESUPUESTARIAS

2. ESTADO DE ACREEDORES NO PRESUPUESTARIOS

EJERCICIO: 2012

Mutua: MUTUA N° 275 - FRATER

Cuenta plan: 4750

CONCEPTO	DESCRIPCIÓN	SALDO A 1 ENERO	MODIFICACIONES AL SALDO INICIAL	ABONOS REALIZADOS EN EL EJERCICIO	TOTAL ACREEDORES	CARGOS REALIZADOS EN EJERCICIO	ACREEDORES PENDIENTES PAGO A 31 DICIEMBRE
20505	HACIENDA PÚBLICA, ACREEDOR POR IVA			2.553,56	2.553,56	2.553,56	
	TOTAL CUENTA 4750 HACIENDA PÚBLICA, ACREEDOR POR IVA.			2.553,56	2.553,56	2.553,56	

OPERACIONES NO PRESUPUESTARIAS

2. ESTADO DE ACREEDORES NO PRESUPUESTARIOS

EJERCICIO: 2012

Mutua: MUTUA N° 275 - FRATER

Cuenta plan: 4751

CONCEPTO	DESCRIPCIÓN	SALDO A 1 ENERO	MODIFICACIONES AL SALDO INICIAL	ABONOS REALIZADOS EN EL EJERCICIO	TOTAL ACREEDORES	CARGOS REALIZADOS EN EJERCICIO	ACREEDORES PENDIENTES PAGO A 31 DICIEMBRE
20510	IRPF. RETRIB. PERSONAL, PREST. Y OTROS	2.468.831,81		17.152.823,12	19.621.654,93	17.482.161,08	2.139.493,85
20515	RETENC.EN PAGO ALQUIL.A CTA. IRPF Y IS.	2,40			2,40		2,40
	TOTAL CUENTA 4751 HACIENDA PÚBLICA, ACREEDOR POR RET.PRAC.	2.468.834,21		17.152.823,12	19.621.657,33	17.482.161,08	2.139.496,25
	TOTAL PRINCIPAL 475 HACIENDA PÚBLICA, ACREEDOR POR DIV.CONC.	2.468.834,21		17.155.376,68	19.624.210,89	17.484.714,64	2.139.496,25

OPERACIONES NO PRESUPUESTARIAS

2. ESTADO DE ACREEDORES NO PRESUPUESTARIOS

EJERCICIO: 2012

Mutua: MUTUA N° 275 - FRATER

Cuenta plan: 4760

CONCEPTO	DESCRIPCIÓN	SALDO A 1 ENERO	MODIFICACIONES AL SALDO INICIAL	ABONOS REALIZADOS EN EL EJERCICIO	TOTAL ACREEDORES	CARGOS REALIZADOS EN EJERCICIO	ACREEDORES PENDIENTES PAGO A 31 DICIEMBRE
20610	CUOTAS DE SEG. SOCIAL DE EMPLEADORES	-2.131.637,89		13.814.484,03	11.682.846,14	18.631.665,51	-6.948.819,37
20620	CUOTAS DE SEG. SOCIAL DE TRABAJADORES	3.204.607,60		7.251.877,67	10.456.485,27	2.326.947,95	8.129.537,32
20630	CUOTAS DEDUCIDAS DE PRESTACIONES	1.791.607,36		2.706.447,84	4.498.055,20	2.477.453,21	2.020.601,99
20670	AMORTIZACIÓN ANTIPOS ORDINARIOS	0,06		1.250.651,08	1.250.651,14	1.250.651,08	0,06
	TOTAL CUENTA 4760 SEGURIDAD SOCIAL,ACREEDORA	2.864.577,13		25.023.460,62	27.888.037,75	24.686.717,75	3.201.320,00
	TOTAL PRINCIPAL 476 ORGANISMOS DE PREVIS.SOCIAL,ACREEDORES.	2.864.577,13		25.023.460,62	27.888.037,75	24.686.717,75	3.201.320,00

OPERACIONES NO PRESUPUESTARIAS

2. ESTADO DE ACREEDORES NO PRESUPUESTARIOS

EJERCICIO: 2012

Mutua: MUTUA N° 275 - FRATER

Cuenta plan: 4770

CONCEPTO	DESCRIPCIÓN	SALDO A 1 ENERO	MODIFICACIONES AL SALDO INICIAL	ABONOS REALIZADOS EN EL EJERCICIO	TOTAL ACREEDORES	CARGOS REALIZADOS EN EJERCICIO	ACREEDORES PENDIENTES PAGO A 31 DICIEMBRE
20720	IVA REPERCUTIDO	2.555,21		1.489,23	4.044,44	2.553,56	1.490,88
	TOTAL CUENTA 4770	2.555,21		1.489,23	4.044,44	2.553,56	1.490,88
	TOTAL PRINCIPAL 477	2.555,21		1.489,23	4.044,44	2.553,56	1.490,88
	TOTAL SUBGRUPO 47	5.335.966,55		42.180.326,53	47.516.293,08	42.173.985,95	5.342.307,13
	TOTAL GRUPO 4	6.205.317,08		46.053.135,25	52.258.452,33	46.227.150,75	6.031.301,58

OPERACIONES NO PRESUPUESTARIAS

2. ESTADO DE ACREEDORES NO PRESUPUESTARIOS

EJERCICIO: 2012

Mutua: MUTUA N° 275 - FRATER

Cuenta plan: 5501

CONCEPTO	DESCRIPCIÓN	SALDO A 1 ENERO	MODIFICACIONES AL SALDO INICIAL	ABONOS REALIZADOS EN EL EJERCICIO	TOTAL ACREEDORES	CARGOS REALIZADOS EN EJERCICIO	ACREEDORES PENDIENTES PAGO A 31 DICIEMBRE
30105	OPERACIONES ACREEDORAS CON TGSS			808.505.522,47	808.505.522,47	808.505.522,47	
	TOTAL CUENTA 5501 TGSS, CUENTA CORRIENTE.			808.505.522,47	808.505.522,47	808.505.522,47	
	TOTAL PRINCIPAL 550 CUENTAS CORRIENTES NO BANCARIAS.			808.505.522,47	808.505.522,47	808.505.522,47	
	TOTAL SUBGRUPO 55 OTRAS CUENTAS FINANCIERAS.			808.505.522,47	808.505.522,47	808.505.522,47	
	TOTAL GRUPO 5 CUENTAS FINANCIERAS			808.505.522,47	808.505.522,47	808.505.522,47	
	TOTAL GENERAL			854.562.200,88	860.800.008,71	854.751.941,36	6.048.067,35

OPERACIONES NO PRESUPUESTARIAS
3. ESTADO DE PARTIDAS PENDIENTES DE APLICACIÓN

EJERCICIO: 2012

Mutua: MUTUA N° 275 - FRATER

3.a) De los cobros pendientes de aplicación

Cuenta plan: 5540

CONCEPTO	DESCRIPCIÓN	COBROS PENDIENTES APLICACIÓN A 1 ENERO	MODIFICACIONES AL SALDO INICIAL	COBROS REALIZADOS EN EL EJERCICIO	TOTAL COBROS PENDIENTES DE APLICACIÓN	COBROS APLICADOS EN EL EJERCICIO	COBROS PENDIENTES APLICACIÓN A 31 DICIEMBRE
30110	INGRESOS MATER. Y VIRT. PTES. APLICACIÓN			1.656.831.564,70	1.656.831.564,70	1.656.831.564,70	
	TOTAL CUENTA 5540 INGR.MAT.Y VIRTUALES PDTES.DE APLICACIÓN			1.656.831.564,70	1.656.831.564,70	1.656.831.564,70	

OPERACIONES NO PRESUPUESTARIAS
3. ESTADO DE PARTIDAS PENDIENTES DE APLICACIÓN

EJERCICIO: 2012

Mutua: MUTUA Nº 275 - FRATER

3.a) De los cobros pendientes de aplicación

Cuenta plan: 5541

CONCEPTO	DESCRIPCIÓN	COBROS PENDIENTES APLICACIÓN A 1 ENERO	MODIFICACIONES AL SALDO INICIAL	COBROS REALIZADOS EN EL EJERCICIO	TOTAL COBROS PENDIENTES DE APLICACIÓN	COBROS APLICADOS EN EL EJERCICIO	COBROS PENDIENTES APLICACIÓN A 31 DICIEMBRE
30121	RLPT- COMPENSACIÓN EN CUENTA			1.250.651,08	1.250.651,08	1.250.651,08	
	TOTAL CUENTA 5541 RECAUDACION LÍQUIDA PDTE DE TRATAMIENTO			1.250.651,08	1.250.651,08	1.250.651,08	

OPERACIONES NO PRESUPUESTARIAS
3. ESTADO DE PARTIDAS PENDIENTES DE APLICACIÓN

EJERCICIO: 2012

Mutua: MUTUA Nº 275 - FRATER

3.a) De los cobros pendientes de aplicación
 Cuenta plan: 5543

CONCEPTO	DESCRIPCIÓN	COBROS PENDIENTES APLICACIÓN A 1 ENERO	MODIFICACIONES AL SALDO INICIAL	COBROS REALIZADOS EN EL EJERCICIO	TOTAL COBROS PENDIENTES DE APLICACIÓN	COBROS APLICADOS EN EL EJERCICIO	COBROS PENDIENTES APLICACIÓN A 31 DICIEMBRE
30160	IMPAGADOS DE PRESTACIONES	24.080,13		8.155,28	32.235,41	8.155,28	24.080,13
30164	RETROCESIONES RETRIBUCIONES DE PERSONAL			-80,13	-80,13		-80,13
30169	OTROS IMPAGADOS Y RETROCESIONES	-24.080,13		42.372.318,86	42.348.238,73	41.790.788,36	557.450,37
	TOTAL CUENTA 5543 RETROC.BCARIAS Y FORMALES PDTES DE APLI.			42.380.394,01	42.380.394,01	41.798.943,64	581.450,37

OPERACIONES NO PRESUPUESTARIAS
3. ESTADO DE PARTIDAS PENDIENTES DE APLICACIÓN

EJERCICIO: 2012

Mutua: MUTUA N° 275 - FRATER

3.a) De los cobros pendientes de aplicación

Cuenta plan: 5548

CONCEPTO	DESCRIPCIÓN	COBROS PENDIENTES APLICACIÓN A 1 ENERO	MODIFICACIONES AL SALDO INICIAL	COBROS REALIZADOS EN EL EJERCICIO	TOTAL COBROS PENDIENTES DE APLICACIÓN	COBROS APLICADOS EN EL EJERCICIO	COBROS PENDIENTES APLICACIÓN A 31 DICIEMBRE
30183	DESINVERSIONES EN IMPOSICIONES A PLAZO			1.172.177.983,68	1.172.177.983,68	1.172.177.983,68	
30186	RENTABILIDAD IMPLÍCITA. CARTERA MATEPSS			9.665.752,65	9.665.752,65	9.665.752,65	
	TOTAL CUENTA 5548 OPERACIONES TRANSITORIAS CON TÍT.VALORES			1.181.843.736,33	1.181.843.736,33	1.181.843.736,33	

OPERACIONES NO PRESUPUESTARIAS
3. ESTADO DE PARTIDAS PENDIENTES DE APLICACIÓN

EJERCICIO: 2012

Mutua: MUTUA N° 275 - FRATER

3.a) De los cobros pendientes de aplicación

Cuenta plan: 5549

CONCEPTO	DESCRIPCIÓN	COBROS PENDIENTES APLICACIÓN A 1 ENERO	MODIFICACIONES AL SALDO INICIAL	COBROS REALIZADOS EN EL EJERCICIO	TOTAL COBROS PENDIENTES DE APLICACIÓN	COBROS APLICADOS EN EL EJERCICIO	COBROS PENDIENTES APLICACIÓN A 31 DICIEMBRE
30199	OTRAS PARTIDAS PTES.APLICAC. TESORERIAS	35.002,49		1.606,56	36.609,05	1.606,56	35.002,49
	TOTAL CUENTA 5549 OTROS COBROS PENDIENTES DE APLICACIÓN.	35.002,49		1.606,56	36.609,05	1.606,56	35.002,49
	TOTAL PRINCIPAL 554 COBROS PENDIENTES DE APLICACION.	35.002,49		2.882.307.952,68	2.882.342.955,17	2.881.726.502,31	616.452,86

OPERACIONES NO PRESUPUESTARIAS
3. ESTADO DE PARTIDAS PENDIENTES DE APLICACIÓN

EJERCICIO: 2012

Mutua: MUTUA Nº 275 - FRATER

3.a) De los cobros pendientes de aplicación
 Cuenta plan: 557

CONCEPTO	DESCRIPCIÓN	COBROS PENDIENTES APLICACIÓN A 1 ENERO	MODIFICACIONES AL SALDO INICIAL	COBROS REALIZADOS EN EL EJERCICIO	TOTAL COBROS PENDIENTES DE APLICACIÓN	COBROS APLICADOS EN EL EJERCICIO	COBROS PENDIENTES APLICACIÓN A 31 DICIEMBRE
30210	REINTEGROS DE PRESTAC.PTES.DE APLICACIÓN	2.067.377,86		-37.176,39	2.030.201,47	216.050,06	1.814.151,41
	TOTAL CUENTA 557 REINTEGRO DE PRESTACIONES	2.067.377,86		-37.176,39	2.030.201,47	216.050,06	1.814.151,41
	PTE.APLICACIÓN						
	TOTAL SUBGRUPO 55 OTRAS CUENTAS FINANCIERAS.	2.102.380,35		2.882.270.776,29	2.884.373.156,64	2.881.942.552,37	2.430.604,27
	TOTAL GRUPO 5 CUENTAS FINANCIERAS	2.102.380,35		2.882.270.776,29	2.884.373.156,64	2.881.942.552,37	2.430.604,27
	TOTAL GENERAL	2.102.380,35		2.882.270.776,29	2.884.373.156,64	2.881.942.552,37	2.430.604,27

OPERACIONES NO PRESUPUESTARIAS
3. ESTADO DE PARTIDAS PENDIENTES DE APLICACIÓN

EJERCICIO: 2012

Mutua: MUTUA N° 275 - FRATER

3.b) De los pagos pendientes de aplicación
 Cuenta plan: 5558

CONCEPTO	DESCRIPCIÓN	PAGOS PENDIENTES APLICACIÓN A 1 ENERO	MODIFICACIONES AL SALDO INICIAL	PAGOS REALIZADOS EN EL EJERCICIO	TOTAL PAGOS PENDIENTES DE APLICACIÓN	PAGOS APLICADOS EN EJERCICIO	PAGOS PENDIENTES APLICACIÓN A 31 DICIEMBRE
40133	INVERSIONES EN IMPOSICIONES A PLAZO			1.172.177.983,68	1.172.177.983,68	1.172.177.983,68	
	TOTAL CUENTA 5558 OPERACIONES TRANSITORIAS CON			1.172.177.983,68	1.172.177.983,68	1.172.177.983,68	
	TÍT.VALORES						

OPERACIONES NO PRESUPUESTARIAS
3. ESTADO DE PARTIDAS PENDIENTES DE APLICACIÓN

EJERCICIO: 2012

Mutua: MUTUA N° 275 - FRATER

3.b) De los pagos pendientes de aplicación
 Cuenta plan: 5559

CONCEPTO	DESCRIPCIÓN	PAGOS PENDIENTES APLICACIÓN A 1 ENERO	MODIFICACIONES AL SALDO INICIAL	PAGOS REALIZADOS EN EL EJERCICIO	TOTAL PAGOS PENDIENTES DE APLICACIÓN	PAGOS APLICADOS EN EJERCICIO	PAGOS PENDIENTES APLICACIÓN A 31 DICIEMBRE
40170	RESERVA CESE ACTIVIDAD TRAB.AUT. EN TGSS			186.239,19	186.239,19	186.239,19	
	TOTAL CUENTA 5559 OTROS PAGOS PENDIENTES DE APLICACIÓN.			186.239,19	186.239,19	186.239,19	
	TOTAL PRINCIPAL 555 PAGOS PENDIENTES DE APLICACIÓN.			1.172.364.222,87	1.172.364.222,87	1.172.364.222,87	

OPERACIONES NO PRESUPUESTARIAS
3. ESTADO DE PARTIDAS PENDIENTES DE APLICACIÓN

EJERCICIO: 2012

Mutua: MUTUA N° 275 - FRATER

3.b) De los pagos pendientes de aplicación
 Cuenta plan: 5562

CONCEPTO	DESCRIPCIÓN	PAGOS PENDIENTES APLICACIÓN A 1 ENERO	MODIFICACIONES AL SALDO INICIAL	PAGOS REALIZADOS EN EL EJERCICIO	TOTAL PAGOS PENDIENTES DE APLICACIÓN	PAGOS APLICADOS EN EJERCICIO	PAGOS PENDIENTES APLICACIÓN A 31 DICIEMBRE
40195	REMESAS DE EFECTIVO EN CURSO			1.384.300.700,01	1.384.300.700,01	1.384.300.700,01	
	TOTAL CUENTA 5562 REMESAS DE EFECTIVO EN CURSO.			1.384.300.700,01	1.384.300.700,01	1.384.300.700,01	
	TOTAL PRINCIPAL 556 MOVIMIENTOS INTERNOS DE TESORERÍA.			1.384.300.700,01	1.384.300.700,01	1.384.300.700,01	

OPERACIONES NO PRESUPUESTARIAS
3. ESTADO DE PARTIDAS PENDIENTES DE APLICACIÓN

EJERCICIO: 2012

Mutua: MUTUA N° 275 - FRATER

3.b) De los pagos pendientes de aplicación
 Cuenta plan: 5582

CONCEPTO	DESCRIPCIÓN	PAGOS PENDIENTES APLICACIÓN A 1 ENERO	MODIFICACIONES AL SALDO INICIAL	PAGOS REALIZADOS EN EL EJERCICIO	TOTAL PAGOS PENDIENTES DE APLICACIÓN	PAGOS APLICADOS EN EJERCICIO	PAGOS PENDIENTES APLICACIÓN A 31 DICIEMBRE
40210	OP. CON CARGO AL F. MANIOBRA PTES. JUST.			276.570,99	276.570,99	276.570,99	
	TOTAL CUENTA 5582 OPR.CON CARGO FDO.MANIOBRA PTES.DE JUST.			276.570,99	276.570,99	276.570,99	
	TOTAL PRINCIPAL 558 PROVISIONES DE FONDOS PARA PAGOS A JUSTI			276.570,99	276.570,99	276.570,99	
	TOTAL SUBGRUPO 55 OTRAS CUENTAS FINANCIERAS.			2.556.941.493,87	2.556.941.493,87	2.556.941.493,87	
	TOTAL GRUPO 5 CUENTAS FINANCIERAS			2.556.941.493,87	2.556.941.493,87	2.556.941.493,87	
	TOTAL GENERAL			2.556.941.493,87	2.556.941.493,87	2.556.941.493,87	

**18 - CONTRATACIÓN ADMINISTRATIVA. PROCEDIMIENTOS DE
ADJUDICACIÓN**

CONTRATACIÓN ADMINISTRATIVA

EJERCICIO: 2012

Entidad: MUTUA N° 275 - FRATER

1. PROCEDIMIENTOS Y FORMAS DE ADJUDICACIÓN

TIPO DE CONTRATO	PROCEDIMIENTO ABIERTO		PROCEDIMIENTO RESTRINGIDO		PROCEDIMIENTO NEGOCIADO		DIÁLOGO COMPETITIVO	ADJUDICACIÓN DIRECTA	OTROS PROCEDIMIENTOS DE ADJUDICACIÓN	TOTAL
	MULTIPLIC. CRITERIOS	ÚNICO CRITERIO	MULTIPLIC. CRITERIOS	ÚNICO CRITERIO	CON PUBLICIDAD	SIN PUBLICIDAD				
De obras	168.419,30							1.187.523,58		1.355.942,88
De suministro	3.168.952,12	3.368.652,77				388.816,10		1.358.570,56		8.284.991,55
Patrimoniales								387.443,80		387.443,80
De gestión de servicios públicos										
De servicios	5.333.322,13	234.870,57				1.062.126,79		2.749.451,30		9.379.770,79
De concesión de obra pública										
De colaboración entre el sector público y el sector privado										
De carácter administrativo especial										
Otros	2.917.495,73							4.171,30		2.921.667,03

Solicitan que reportemos la información contenida en el siguiente cuadro

TIPO DE CONTRATO	NUMERO	IMPORTE
OBRAS	327	1.355.942,88
SUMINISTROS	324	8.284.991,55
PATRIMONIALES	12	387.443,80
SERVICIOS	729	9.379.770,79
OTROS: Conciertos sanitarios y Contratos de Seguro	38	2.921.667,03

En el archivo MEM19 se han incluido los contratos adjudicados entre el 1 de enero y el 31 de diciembre de 2012

El importe reflejado corresponde al importe contratado, salvo en aquellos supuestos en los que no existe precio cerrado por consistir en ofertas por precios unitarios y estar el importe a contratar supeditado a las necesidades de la Mutua, habiéndose consignado el importe máximo de licitación.

Dentro de las adjudicaciones directas se han incluido las contrataciones de suministros y servicios inferiores a 18.000€, así como las contrataciones de obras inferiores a 50.000€

Los importes de los contratos son IVA incluido.

19 - INFORMACIÓN PRESUPUESTARIA

-
- 19.1 PRESUPUESTO CORRIENTE
 - 19.2 PRESUPUESTO CERRADOS
 - 19.3 COMPROMISOS DE GASTO CON CARGO A PRESUPUESTOS DE
EJERCICIOS POSTERIORES
 - 19.5 REMANENTE DE TESORERÍA
 - 19.6 DERECHOS PRESUPUESTARIOS PENDIENTES DE COBRO SEGÚN SU
GRADO DE EXIGIBILIDAD
 - 19.7 GASTOS DE ADMINISTRACIÓN
 - 19.8 PRESTACIONES CONCEDIDAS POR LA COMISIÓN DE PRESTACIONES
ESPECIALES
-

MODIFICACIONES DE CRÉDITO

EJERCICIO: 2012

Mutua: MUTUA N° 275 - FRATER
PROGRAMA: 1102 INCAPACIDAD TEMPORAL Y OTRAS PREST.
TIPOS DE MODIFICACIONES

CLASIFICACIÓN ECONÓMICA	DESCRIPCIÓN	CRÉDITOS EXTRAORDINARIOS	SUPLEMENTOS DE CRÉDITO	AMPLIACIONES DE CRÉDITO	TRANSFERENCIAS DE CRÉDITO		INCORPORACIONES REMANENTES DE CRÉDITO	CRÉDITOS GENERADOS POR INGRESOS	BAJAS POR ANULACIÓN Y RECTIFICACIÓN	REDISTRIBUCIONES DE CRÉDITO		OTRAS MODIFICACIONES	TOTAL MODIFICACIONES
					POSITIVAS	NEGATIVAS				POSITIVAS	NEGATIVAS		
13090	RETRIBUCIONES BASICAS Y OTRAS REMUN.					5.740,05							-5.740,05
137	CONTRIB.A PLANES DE PENSIONES												
1600	TOTAL ARTICULO 13 LABORALES					5.740,05							-5.740,05
1620	CUOTAS DE LA SEGURIDAD SOCIAL			62.000,00									62.000,00
1623	FORM.Y PERFECCIONAM. DEL PERSONAL												
1624	RECONOCIMIENTOS MEDICOS					5.740,05							5.740,05
1629	ACCION SOCIAL GENERAL												
202	SEGUROS												
206	OTROS			62.000,00		5.740,05							67.740,05
209	TOTAL ARTICULO 16 CUOT.PREST.Y GAST.SOC.			62.000,00		5.740,05							62.000,00
212	TOTAL CAPITULO 1 GASTOS DE PERSONAL			62.000,00		5.740,05							62.000,00
213	ARRENDAM.EDIF.Y OTRAS CONSTRUCCIONES												
215	ARREND.EQUIP.PARA PROCESOS DE INFORM												
216	CANONES												
219	TOTAL ARTICULO 20 ARRENDAMIENTOS Y CANONES												
2200	EDIFICIOS Y OTRAS CONSTRUCCIONES												
2201	MAQUINARIA,INSTALACIONES Y UTILLAJE												
2202	MOBILIARIO Y ENSERES												
2209	EQUIPOS PARA PROCESOS DE INFORMACION												
2210	OTRO INMOVILIZADO MATERIAL												
2211	TOTAL ARTICULO 21 REPARACION,MANTEN.Y CONSERV.												
2212	ORDINARIO NO INVENTARIABLE												
2213	PRENSA, REV., LIBROS Y OTRAS PUBLIC.												
2214	MATERIAL INFORMATICO NO INVENTARIABL												
2215	ENERGIA ELECTRICA												
2216	AGUA												
2217	GAS												
2218	COMBUSTIBLE												
2219	INSTRUM.Y PEG. UTILLAJE NO SANITARIO												
2220	VESTUARIO												
2221	MAT.NO SANIT.PARA CONSUMO Y REPOSIC.												
2222	OTROS SUMINISTROS												
2223	SERV. TELECOMUNICACIONES												
2224	POSTALES Y MENSAJERIA												
2225	OTRAS												
2226	TRANSPORTES												
2227	EDIFICIOS Y LOCALES												
2228	ESTATALES												
2229	AUTONOMICOS												
2230	LOCALES												
2231	DE GESTION ADMINISTRATIVA												
2232	JURIDICOS, CONTENCIOSOS												
2233	REUNIONES,CONFEREN.Y CELEBRAC.ACTOS												
2234	CURSOS DE FORMACION												
2235	OTROS												
2236	INFORMES,DICT.Y OTRAS ACTUA.PROFES.												
2237	LIMPIEZA Y ASEO												
2238	SEGURIDAD												
2239	SERVICIOS DE CARACTER INFORMATICO												
2240	COLA EN LA GES.DE LAS MATEP.DE SEG.S												
2241	OTROS												
2242	TOTAL ARTICULO 22 MATER.SUMINIST.Y OTROS												
2243	DIETAS												
2244	LOCOMOCION												
2245	OTRAS INDEMNIZACIONES												
2246	TOTAL ARTICULO 23 INDEMNIZ.RAZON SERVICIO												
2247	GASTOS DE EDICION Y DISTRIBUCION												
2248	TOTAL ARTICULO 24 GASTOS DE PUBLICACIONES												
2249	TOTAL CAPITULO 2 GAST.CORRIENT.BIENES Y SERV.												
419	OTRAS TRANSFERENCIAS					81.982,07							81.982,07
48211	TOTAL ARTICULO 41 A ORGANISMOS AUTONOMOS					81.982,07							81.982,07
48212	REGIMEN GENERAL												
48213	REGIMEN ESPECIAL TRABAJ. AUTONOMOS												
48214	REGIMEN ESPECIAL DEL MAR												
48215	REGIMEN ESPECIAL MINERIA DEL CARBON												
48217	DE ACCIDENTES DE TRABAJO Y E.P.												
48427	DE A.T. Y E.P.												
48447	DE A.T. Y E.P.												
48457	DE ACC.DE TRABAJO Y ENF.PROFESIONALES			1.263.000,00									1.263.000,00
48617	DE ACCIDENTES DE TRABAJO Y E.P.												
48637	DE ACCIDENTES DE TRABAJO Y E.P.			212.000,00									212.000,00
48647	DE ACCIDENTES DE TRABAJO Y E.P.												
48697	DE ACCIDENTES DE TRABAJO Y ENF.PROF.												
48797	DE ACCIDENTES DE TRABAJO Y E.P.												
48817	DE ACCIDENTES DE TRABAJO Y E.P.												
48942	REG.ESPECIAL TRAB.AUTONOMOS												-7.000,00
48952	REG.ESP.TRABAJAD.AUTONOM												
	TOTAL ARTICULO 48 A FAMILIE INST.SIN F.LUCRO			1.475.000,00		7.000,00							1.468.000,00
	TOTAL CAPITULO 4 TRANSFERENC. CORRIENTES			1.475.000,00		7.000,00							1.549.982,07
	TOTAL PROGRAMA 02 INCAPACIDAD TEMPORAL Y OTRAS PREST.			1.537.000,00		87.722,12							1.611.982,07

MODIFICACIONES DE CRÉDITO

EJERCICIO: 2012

Mutua: MUTUA N° 275 - FRATER
PROGRAMA: 1105 CAPITALES RENTA Y OTRAS COMPEN.A.T
TIPOS DE MODIFICACIONES

CLASIFICACIÓN ECONÓMICA	DESCRIPCIÓN	CRÉDITOS EXTRAORDINARIOS	SUPLEMENTOS DE CRÉDITO	AMPLIACIONES DE CRÉDITO	TRANSFERENCIAS DE CRÉDITO		INCORPORACIONES REMANENTES DE CRÉDITO	CRÉDITOS GENERADOS POR INGRESOS	BAJAS POR ANULACIÓN Y RECTIFICACIÓN	REDISTRIBUCIONES DE CRÉDITO		OTRAS MODIFICACIONES	TOTAL MODIFICACIONES	
					POSITIVAS	NEGATIVAS				POSITIVAS	NEGATIVAS			
13090	RETRIBUCIONES BASICAS Y OTRAS REMUN.													
137	CONTRIB.A PLANES DE PENSIONES													
	TOTAL ARTICULO 13 LABORALES													
1600	CUOTAS DE LA SEGURIDAD SOCIAL													
1620	FORM.Y PERFECCIONAM. DEL PERSONAL													
1623	RECONOCIMIENTOS MEDICOS													
1624	ACCION SOCIAL GENERAL													
1625	SEGUROS													
1629	OTROS													
	TOTAL ARTICULO 16 CUOT.PREST.Y GAST.SOC.													
	TOTAL CAPITULO 1 GASTOS DE PERSONAL													
202	ARRENDAM.EDIF.Y OTRAS CONSTRUCCIONES													
206	ARREND.EQUIP.PARA PROCESOS DE INFORM													
	TOTAL ARTICULO 20 ARRENDAMIENTOS Y CANONES													
212	EDIFICIOS Y OTRAS CONSTRUCCIONES													
213	MAQUINARIA,INSTALACIONES Y UTILLAJE													
215	MOBILIARIO Y ENSERES													
216	EQUIPOS PARA PROCESOS DE INFORMACION													
	TOTAL ARTICULO 21 REPARACION,MANTEN.Y CONSERV.													
2200	ORDINARIO NO INVENTARIABLE													
2201	PRENSA, REV., LIBROS Y OTRAS PUBLIC.													
2202	MATERIAL INFORMATICO NO INVENTARIABL													
22100	ENERGIA ELECTRICA													
22101	AGUA													
22102	GAS													
22103	COMBUSTIBLE													
2213	INSTRUM.Y PEQ. UTILLAJE NO SANITARIO													
22141	VESTUARIO													
2217	MAT.NO SANIT.PARA CONSUMO Y REPOSIC.													
2219	OTROS SUMINISTROS													
22200	SERV. TELECOMUNICACIONES													
2221	POSTALES Y MENSAJERIA													
2229	OTRAS													
223	TRANSPORTES													
2240	EDIFICIOS Y LOCALES													
2251	AUTONOMICOS													
2252	LOCALES													
22620	DE GESTION ADMINISTRATIVA													
2263	JURIDICOS, CONTENCIOSOS													
22660	REUNIONES, CONFEREN.Y CELEBRAC.ACTOS													
2269	OTROS													
2270	INFORMES, DICT.Y OTRAS ACTUA.PROFES.													
2273	LIMPIEZA Y ASEO													
2274	SEGURIDAD													
22782	SERVICIOS DE CARACTER INFORMATICO													
2279	OTROS													
	TOTAL ARTICULO 22 MATER.SUMINIST.Y OTROS													
231	LOCOMOCION													
233	OTRAS INDEMNIZACIONES													
	TOTAL ARTICULO 23 INDEMNIZ.RAZON SERVICIO													
240	GASTOS DE EDICION Y DISTRIBUCION													
	TOTAL ARTICULO 24 GASTOS DE PUBLICACIONES													
	TOTAL CAPITULO 2 GAST.CORRIENT.BIENES Y SERV.													
421	APORTACIONES PARA EL SOSTE.SERV.COM.								1.982.550,00				-1.982.550,00	
4221	POR INCAPACIDAD PERMANENTE													
4222	POR MUERTE													
423	CUOTAS DE REASEG.DE ACCID.DE TRABAJO								758.550,00				-758.550,00	
	TOTAL ARTICULO 42 A LA SEGURIDAD SOCIAL								2.741.100,00				-2.741.100,00	
	TOTAL CAPITULO 4 TRANSFERENC. CORRIENTES								2.741.100,00				-2.741.100,00	
	TOTAL PROGRAMA 05 CAPITALES RENTA Y OTRAS COMPEN.A.T								2.741.100,00				-2.741.100,00	
	TOTAL GRUPO PROGRAMA 11 GESTION PRESTAC. ECONOMICAS								2.741.100,00				-1.129.117,93	
	CONTRIB.			1.537.000,00										
						87.722,12	12.740,05							

MODIFICACIONES DE CRÉDITO

EJERCICIO: 2012

Mutua: MUTUA N° 275 - FRATER
PROGRAMA: 2122 MEDICINA AMBUL.DE MUTUAS A.T.
TIPOS DE MODIFICACIONES

CLASIFICACIÓN ECONÓMICA	DESCRIPCIÓN	CRÉDITOS EXTRAORDINARIOS	SUPLEMENTOS DE CRÉDITO	AMPLIACIONES DE CRÉDITO	TRANSFERENCIAS DE CRÉDITO		INCORPORACIONES REMANENTES DE CRÉDITO	CRÉDITOS GENERADOS POR INGRESOS	BAJAS POR ANULACIÓN Y RECTIFICACIÓN	REDISTRIBUCIONES DE CRÉDITO		OTRAS MODIFICACIONES	TOTAL MODIFICACIONES
					POSITIVAS	NEGATIVAS				POSITIVAS	NEGATIVAS		
13019	OTROS DIRECTIVOS												
13090	RETRIBUCIONES BASICAS Y OTRAS REMUN.												
1310	RETRIBUCIONES BASICAS Y OTRAS REMUN.												-169.313,44
1343	OTRO LABORAL FLO					100.966,39							100.966,39
1344	LABORAL EVENTUAL												
1352	OTROS DIRECTIVOS												
137	CONTRIB.A PLANES DE PENSIONES												
	TOTAL ARTICULO 13 LABORALES												
1600	CUOTAS DE LA SEGURIDAD SOCIAL			638.000,00		100.966,39	169.313,44						-68.347,05
1620	FORM Y PERFECCIONAM. DEL PERSONAL												638.000,00
1623	RECONOCIMIENTOS MEDICOS												
1624	ACCION SOCIAL GENERAL												
1625	SEGUROS					169.313,44							169.313,44
1629	OTROS												
	TOTAL ARTICULO 16 CUOT.PREST.Y GAST.SOC.			638.000,00		169.313,44							
	TOTAL CAPITULO 1 GASTOS DE PERSONAL			638.000,00		270.279,83	169.313,44						807.313,44
202	ARRENDAM.EDIF.Y OTRAS CONSTRUCCIONES												
203	ARRENDAM.MAQUIN.,INSTAL. Y UTILLAJE												
205	ARRENDAM.DE MOBILIARIO Y ENSERES												
206	ARREND.EQUIP.PARA PROCESOS DE INFORM												
209	CANONES												
	TOTAL ARTICULO 20 ARRENDAMIENTOS Y CANONES												
212	EDIFICIOS Y OTRAS CONSTRUCCIONES												
213	MAQUINARIA,INSTALACIONES Y UTILLAJE												
214	ELEMENTOS DE TRANSPORTE												
215	MOBILIARIO Y ENSERES												
216	EQUIPOS PARA PROCESOS DE INFORMACION												
219	OTRO INMOVILIZADO MATERIAL												
	TOTAL ARTICULO 21 REPARACION,MANTEN.Y CONSERV.												
2200	ORDINARIO NO INVENTARIABLE												
2201	PRENSA, REV., LIBROS Y OTRAS PUBLIC.												
2202	MATERIAL INFORMATICO NO INVENTARIABL												
22100	ENERGIA ELECTRICA												
22101	AGUA												
22102	GAS												
22103	COMBUSTIBLE												
22110	PRODUCTOS FARMACEUTICOS												
2212	INSTRUM. Y PEQ. UTILLAJE SANITARIO												
2213	INSTRUM. Y PEQ. UTILLAJE NO SANITARIO												
22140	LENCERIA												
22141	VESTUARIO												
22160	IMPLANTES												
22161	MATERIAL DE LABORATORIO												
22162	MATERIAL DE RADIOLOGIA												
22164	OTRO MATERIAL SANITARIO												
2217	MAT.NO SANIT PARA CONSUMO Y REPOSEC.												
2219	OTROS SUMINISTROS												
22200	SERV. TELECOMUNICACIONES												
2221	POSTALES Y MENSAJERIA												
2229	OTRAS												
223	TRANSPORTES												
2240	EDIFICIOS Y LOCALES												
2250	ESTATALES												
2251	AUTONOMICOS												
2252	LOCALES												
22620	DE GESTION ADMINISTRATIVA												
22621	DE COMUNICACION												
2263	JURIDICOS, CONTENCIOSOS												
22660	REUNIONES,CONFEREN.Y CELEBRAC.ACTOS												
22661	CURSOS DE FORMACION												
2269	OTROS												
2270	INFORMES,DICT.Y OTRAS ACTUA.PROFES.												
2273	LIMPIEZA Y ASEO												
2274	SEGURIDAD												
2276	SERV. CONTRATADOS ADMINISTRATIVOS												
22762	SERVICIOS DE CARACTER INFORMATICO												
	TOTAL ARTICULO 22 MATER.SUMINIST.Y OTROS												
230	DIETAS												
231	LOCOMOCION												
233	OTRAS INDEMNIZACIONES												
	TOTAL ARTICULO 23 INDEMNIZ.RAZON SERVICIO												
240	GASTOS DE EDICION Y DISTRIBUCION												
	TOTAL ARTICULO 24 GASTOS DE PUBLICACIONES												
2512	CON COMUNIDADES AUTONOMAS												
2515	CON ENTIDADES PRIVADAS												
2517	CON MUTUAS DE ACCIDENTE DE TRABAJO						1.200.000,00						-1.200.000,00
2518	CON OTRAS ENTIDAD DEL SISTEMA												
25431	CONCIERT.PARA RESONAN.NUCLEAR MAGNE.												
25432	CONCIERTOS PARA T.A.C.												
25439	OTROS												
2545	CONCIERTOS REHABILITACION-FISIOTERAP												
2547	OTROS SERVICIOS ESPECIALES												
2551	SERVICIOS CONCERTADOS DE AMBULANCIAS												
2552	TRASLENFERM.CON OTROS MED.DE TRANSP												
2582	OTROS SERVIC.ASISTENCIA SANITARIA												
	TOTAL ARTICULO 25 A.SANIT.CON MED.AJENOS						1.200.000,00						-1.200.000,00
	TOTAL CAPITULO 2 GAST.CORRIENT.BIENES Y SERV.						1.200.000,00						-1.200.000,00
4296	A ENTIDADES Y CENTROS MANCOMUNADOS						813.975,48						-813.975,48
	TOTAL ARTICULO 42 A LA SEGURIDAD SOCIAL						813.975,48						-813.975,48
471	ENTREGAS DE BOTIQUINES												

MODIFICACIONES DE CRÉDITO

EJERCICIO: 2012

Mutua: MUTUA N° 275 - FRATER
PROGRAMA: 2122 MEDICINA AMBUL. DE MUTUAS A.T.
TIPOS DE MODIFICACIONES

CLASIFICACIÓN ECONÓMICA	DESCRIPCIÓN	CRÉDITOS EXTRAORDINARIOS	SUPLEMENTOS DE CRÉDITO	AMPLIACIONES DE CRÉDITO	TRANSFERENCIAS DE CRÉDITO		INCORPORACIONES REMANENTES DE CRÉDITO	CRÉDITOS GENERADOS POR INGRESOS	BAJAS POR ANULACIÓN Y RECTIFICACIÓN	REDISTRIBUCIONES DE CRÉDITO		OTRAS MODIFICACIONES	TOTAL MODIFICACIONES
					POSITIVAS	NEGATIVAS				POSITIVAS	NEGATIVAS		
48817	TOTAL ARTICULO 47 A EMPRESAS PRIVADAS												
48907	DE ACCIDENTES DE TRABAJO Y E.P.												
48924	BOTIQUINES DE EMPRESAS												-116.500,00
	TOTAL ARTICULO 48 A FAMILIE INST.SIN F.LUCRO												-116.500,00
	TOTAL CAPITULO 4 TRANSFERENC. CORRIENTES												-930.475,48
6221	CONSTRUCCIONES												
629	INMOVILIZADO INMATERIAL												
6321	TOTAL ARTICULO 62 INVERSIONES NUEVAS												-300.000,00
633	CONSTRUCCIONES												
633	MAQUINARIA, INSTALACIONES Y UTILLAJE												
635	MOBILIARIO Y ENSERES												-380.000,00
636	EQUIPOS PARA PROCESOS DE INFORMACION												
	TOTAL ARTICULO 63 INVERSIONES DE REPOSICION												-680.000,00
	TOTAL CAPITULO 6 INVERSIONES REALES												-680.000,00
72069	OTRAS												
	TOTAL ARTICULO 72 A LA SEGURIDAD SOCIAL												
	TOTAL CAPITULO 7 TRANSFERENC. DE CAPITAL												
	TOTAL PROGRAMA 22 MEDICINA AMBUL. DE MUTUAS A.T.			638.000,00		270.279,83	2.979.788,92						-2.071.509,09
	TOTAL GRUPO PROGRAMA 21 ATENCION PRIMARIA DE SALUD			638.000,00		270.279,83	2.979.788,92						-2.071.509,09

MODIFICACIONES DE CRÉDITO

EJERCICIO: 2012

Mutua: MUTUA N° 275 - FRATER
PROGRAMA: 2224 MEDICINA HOSP.DE MUTUAS A.T.
TIPOS DE MODIFICACIONES

CLASIFICACIÓN ECONÓMICA	DESCRIPCIÓN	CRÉDITOS EXTRAORDINARIOS	SUPLEMENTOS DE CRÉDITO	AMPLIACIONES DE CRÉDITO	TRANSFERENCIAS DE CRÉDITO		INCORPORACIONES REMANENTES DE CRÉDITO	CRÉDITOS GENERADOS POR INGRESOS	BAJAS POR ANULACIÓN Y RECTIFICACIÓN	REDISTRIBUCIONES DE CRÉDITO		OTRAS MODIFICACIONES	TOTAL MODIFICACIONES
					POSITIVAS	NEGATIVAS				POSITIVAS	NEGATIVAS		
13019	OTROS DIRECTIVOS												
13090	RETRIBUCIONES BASICAS Y OTRAS REMUN.												
1310	RETRIBUCIONES BASICAS Y OTRAS REMUN.												
1343	OTRO LABORAL FLO					1.396,24							1.396,24
1344	LABORAL EVENTUAL												
1352	OTROS DIRECTIVOS												
137	CONTRIB.A PLANES DE PENSIONES												
	TOTAL ARTICULO 13 LABORALES				59.000,00	1.396,24							1.396,24
1600	CUOTAS DE LA SEGURIDAD SOCIAL												
1620	FORM Y PERFECCIONAM. DEL PERSONAL												
1623	RECONOCIMIENTOS MEDICOS												
1624	ACCION SOCIAL GENERAL												
1625	SEGUROS												
1629	OTROS												
	TOTAL ARTICULO 16 CUOT.PREST. Y GAST.SOC.				59.000,00								59.000,00
	TOTAL CAPITULO 1 GASTOS DE PERSONAL				59.000,00	1.396,24							60.396,24
202	ARRENDAM.EDIF.Y OTRAS CONSTRUCCIONES												
205	ARRENDAM.DE MOBILIARIO Y ENSERES												
206	ARREND.EQUIP.PARA PROCESOS DE INFORM												
209	CANONES												
	TOTAL ARTICULO 20 ARRENDAMIENTOS Y CANONES												
212	EDIFICIOS Y OTRAS CONSTRUCCIONES												
213	MAQUINARIA.INSTALACIONES Y UTILLAJE												
214	ELEMENTOS DE TRANSPORTE												
215	MOBILIARIO Y ENSERES												
216	EQUIPOS PARA PROCESOS DE INFORMACION												
219	OTRO INMOVILIZADO MATERIAL												
	TOTAL ARTICULO 21 REPARACION,MANTEN.Y CONSERV.												
2200	ORDINARIO NO INVENTARIABLE												
2201	PRENSA, REV., LIBROS Y OTRAS PUBLIC.												
2202	MATERIAL INFORMATICO NO INVENTARIABL												
22100	ENERGIA ELECTRICA												
22101	AGUA												
22102	GAS												
22103	COMBUSTIBLE												
22110	PRODUCTOS FARMACEUTICOS												
22112	HEMODERIVADOS												
2212	INSTRUM. Y PEQ. UTILLAJE SANITARIO												
2213	INSTRUM.Y PEQ. UTILLAJE NO SANITARIO												
22140	LENCERIA												
22141	VESTUARIO												
2215	PRODUCTOS ALIMENTICIOS												
22160	IMPLANTES												
22161	MATERIAL DE LABORATORIO												
22162	MATERIAL DE RADIOLOGIA												
22164	OTRO MATERIAL SANITARIO												
2217	MAT.NO SANIT.PARA CONSUMO Y REPOSIC.												
2219	OTROS SUMINISTROS												
22200	SERV. TELECOMUNICACIONES												
2221	POSTALES Y MENSAJERIA												
2229	OTRAS												
223	TRANSPORTES												
2240	EDIFICIOS Y LOCALES												
2241	VEHICULOS												
2249	OTROS RIESGOS												
2250	ESTATALES												
2251	AUTONOMICOS												
2252	LOCALES												
22620	DE GESTION ADMINISTRATIVA												
22621	DE COMUNICACION												
2263	JURIDICOS, CONTENCIOSOS												
22660	REUNIONES,CONFEREN.Y CELEBRAC.ACTOS					58.000,00							58.000,00
22661	CURSOS DE FORMACION												
2269	OTROS												
2270	INFORME,DICT.Y OTRAS ACTUA.PROFES.												
2273	LIMPIEZA Y ASEO												
2274	SEGURIDAD												
2275	SERVICIOS CONTRATADOS DE COMEDOR												
22782	SERVICIOS DE CARACTER INFORMATICO												
2279	OTROS												
	TOTAL ARTICULO 22 MATER.SUMINIST.Y OTROS					58.000,00							58.000,00
230	DIETAS												
231	LOCOMOCION												
233	OTRAS INDEMNIZACIONES												
	TOTAL ARTICULO 23 INDEMNIZ.RAZON SERVICIO												
240	GASTOS DE EDICION Y DISTRIBUCION												
	TOTAL ARTICULO 24 GASTOS DE PUBLICACIONES												
2522	CON COMUNIDADES AUTONOMAS												
2525	CON ENTIDADES PRIVADAS												
2526	CON EL I.N.G.S												
2527	CON MUTUAS DE ACCIDENTE DE TRABAJO												
2528	CON OTRAS ENTIDADES DEL SISTEMA												
2547	OTROS SERVICIOS ESPECIALES												
2551	SERVICIOS CONCERTADOS DE AMBULANCIAS												
2552	TRASL.ENFERM.CON OTROS MED.DE TRANSP												
2562	OTROS SERVICIOS ASISTENCIA SANITARIA					800.000,00							800.000,00
	TOTAL ARTICULO 25 A.SANIT.CON MED.AJENOS					800.000,00							800.000,00
	TOTAL CAPITULO 2 GAST.CORRIENT.BIENES Y SERV.					858.000,00							858.000,00
4296	A ENTIDADES Y CENTROS MANCOMUNADOS												
	TOTAL ARTICULO 42 A LA SEGURIDAD SOCIAL						364.453,36						-364.453,36
							364.453,36						-364.453,36

MODIFICACIONES DE CRÉDITO

EJERCICIO: 2012

Mutua: MUTUA N° 275 - FRATER
PROGRAMA: 2224 MEDICINA HOSP.DE MUTUAS A.T.
TIPOS DE MODIFICACIONES

CLASIFICACIÓN ECONÓMICA	DESCRIPCIÓN	CRÉDITOS EXTRAORDINARIOS	SUPLEMENTOS DE CRÉDITO	AMPLIACIONES DE CRÉDITO	TRANSFERENCIAS DE CRÉDITO		INCORPORACIONES REMANENTES DE CRÉDITO	CRÉDITOS GENERADOS POR INGRESOS	BAJAS POR ANULACIÓN Y RECTIFICACIÓN	REDISTRIBUCIONES DE CRÉDITO		OTRAS MODIFICACIONES	TOTAL MODIFICACIONES
					POSITIVAS	NEGATIVAS				POSITIVAS	NEGATIVAS		
48827	DE ACCIDENTES DE TRABAJO Y E.P.				100.000,00								100.000,00
48837	DE ACCIDENTES DE TRABAJO Y E.P.												
	TOTAL ARTICULO 48 A FAMILIE INST SIN F LUCRO				100.000,00								100.000,00
	TOTAL CAPITULO 4 TRANSFERENC. CORRIENTES				100.000,00	364.453,36							-264.453,36
6321	CONSTRUCCIONES												
633	MAQUINARIA, INSTALACIONES Y UTILLAJE				100.000,00								100.000,00
635	MOBILIARIO Y ENSERES					19.000,00							-19.000,00
636	EQUIPOS PARA PROCESOS DE INFORMACION				100.000,00	19.000,00							81.000,00
	TOTAL ARTICULO 63 INVERSIONES DE REPOSICION				100.000,00	19.000,00							81.000,00
	TOTAL CAPITULO 6 INVERSIONES REALES												
72069	OTRAS												
	TOTAL ARTICULO 72 A LA SEGURIDAD SOCIAL												
	TOTAL CAPITULO 7 TRANSFERENC. DE CAPITAL				59.000,00	1.059.396,24	383.453,36						734.942,88
	TOTAL PROGRAMA 24 MEDICINA HOSP.DE MUTUAS A.T.			59.000,00	1.059.396,24	383.453,36							734.942,88
	TOTAL GRUPO PROGRAMA 22 ATENCION ESPECIALIZADA			59.000,00	1.059.396,24	383.453,36							734.942,88

MODIFICACIONES DE CRÉDITO

EJERCICIO: 2012

Mutua: MUTUA N° 275 - FRATER
PROGRAMA: 3436 HIGIENE Y SEGURIDAD EN EL TRABAJO
TIPOS DE MODIFICACIONES

CLASIFICACIÓN ECONÓMICA	DESCRIPCIÓN	CRÉDITOS EXTRAORDINARIOS	SUPLEMENTOS DE CRÉDITO	AMPLIACIONES DE CRÉDITO	TRANSFERENCIAS DE CRÉDITO		INCORPORACIONES REMANENTES DE CRÉDITO	CRÉDITOS GENERADOS POR INGRESOS	BAJAS POR ANULACIÓN Y RECTIFICACIÓN	REDISTRIBUCIONES DE CRÉDITO		OTRAS MODIFICACIONES	TOTAL MODIFICACIONES
					POSITIVAS	NEGATIVAS				POSITIVAS	NEGATIVAS		
13090	RETRIBUCIONES BASICAS Y OTRAS REMUN.												
1310	RETRIBUCIONES BASICAS Y OTRAS REMUN.												
137	CONTRIB.A PLANES DE PENSIONES												
	TOTAL ARTICULO 13 LABORALES												
1600	CUOTAS DE LA SEGURIDAD SOCIAL			31.100,00									31.100,00
1620	FORM.Y PERFECCIONAM. DEL PERSONAL												
1623	RECONOCIMIENTOS MEDICOS												
1624	ACCION SOCIAL GENERAL												
1625	SEGUROS												
1629	OTROS												
	TOTAL ARTICULO 16 CUOT.PREST.Y GAST.SOC.			31.100,00									31.100,00
	TOTAL CAPITULO 1 GASTOS DE PERSONAL			31.100,00									31.100,00
202	ARRENDAM.EDIF.Y OTRAS CONSTRUCCIONES												
205	ARRENDAM.DE MOBILIARIO Y ENSERES												
206	ARREND.EQUIP.PARA PROCESOS DE INFORM												
209	CANONES												
	TOTAL ARTICULO 20 ARRENDAMIENTOS Y CANONES												
212	EDIFICIOS Y OTRAS CONSTRUCCIONES												
213	MAQUINARIA,INSTALACIONES Y UTILLAJE												
215	MOBILIARIO Y ENSERES												
216	EQUIPOS PARA PROCESOS DE INFORMACION												
219	OTRO INMOVILIZADO MATERIAL												
	TOTAL ARTICULO 21 REPARACION,MANTEN.Y CONSERV.												
	ORDINARIO NO INVENTARIABLE												
2200	ORDINARIO NO INVENTARIABLE												
2201	PRENSA, REV., LIBROS Y OTRAS PUBLIC.												
2202	MATERIAL INFORMATICO NO INVENTARIABL												
22100	ENERGIA ELECTRICA												
22101	AGUA												
22102	GAS												
22103	COMBUSTIBLE												
2213	INSTRUM.Y PEQ. UTILLAJE NO SANITARIO												
22141	VESTUARIO												
2217	MAT.NO SANIT.PARA CONSUMO Y REPOSIC.												
2219	OTROS SUMINISTROS												
22200	SERV. TELECOMUNICACIONES												
2221	POSTALES Y MENSAJERIA												
2229	OTRAS												
223	TRANSPORTES												
2240	EDIFICIOS Y LOCALES												
2241	VEHICULOS												
2250	ESTATALES												
2251	AUTONOMICOS												
2252	LOCALES												
22620	DE GESTION ADMINISTRATIVA												
22621	DE COMUNICACION												
2263	JURIDICOS, CONTENCIOSOS												
22660	REUNIONES,CONFEREN.Y CELEBRAC.ACTOS												
22661	CURSOS DE FORMACION												
2269	OTROS												
2270	INFORMES,DICT.Y OTRAS ACTUA.PROFES.												
2273	LIMPIEZA Y ASEO												
2274	SEGURIDAD												
2276	SERV. CONTRATADOS ADMINISTRATIVOS												
2279	OTROS												
	TOTAL ARTICULO 22 MATER.SUMINIST.Y OTROS												
230	DIETAS												
231	LOCOMOCION												
233	OTRAS INDEMNIZACIONES												
	TOTAL ARTICULO 23 INDEMNIZ.RAZON SERVICIO												
	GASTOS DE EDICION Y DISTRIBUCION												
	TOTAL ARTICULO 24 GASTOS DE PUBLICACIONES												
	TOTAL CAPITULO 2 GAST. CORRIENT.BIENES Y SERV.												
629	INMOVILIZADO INMATERIAL					80.000,00							80.000,00
	TOTAL ARTICULO 62 INVERSIONES NUEVAS					80.000,00							80.000,00
6321	CONSTRUCCIONES												
633	MAQUINARIA, INSTALACIONES Y UTILLAJE												
635	MOBILIARIO Y ENSERES												
636	EQUIPOS PARA PROCESOS DE INFORMACION												
639	INMOVILIZADO INMATERIAL					20.000,00							20.000,00
	TOTAL ARTICULO 63 INVERSIONES DE REPOSICION					20.000,00							20.000,00
	TOTAL CAPITULO 6 INVERSIONES REALES					100.000,00							100.000,00
	TOTAL PROGRAMA 36 HIGIENE Y SEGURIDAD EN EL TRABAJO			31.100,00		100.000,00							131.100,00
	TOTAL GRUPO PROGRAMA 34 OTROS SERVICIOS SOCIALES			31.100,00		100.000,00							131.100,00

MODIFICACIONES DE CRÉDITO

EJERCICIO: 2012

Mutua: MUTUA N° 275 - FRATER
 PROGRAMA: 4364 ADMINISTRACION DEL PATRIMONIO
 TIPOS DE MODIFICACIONES

CLASIFICACIÓN ECONÓMICA	DESCRIPCIÓN	CRÉDITOS EXTRAORDINARIOS	SUPLEMENTOS DE CRÉDITO	AMPLIACIONES DE CRÉDITO	TRANSFERENCIAS DE CRÉDITO		INCORPORACIONES REMANENTES DE CRÉDITO	CRÉDITOS GENERADOS POR INGRESOS	BAJAS POR ANULACIÓN Y RECTIFICACIÓN	REDISTRIBUCIONES DE CRÉDITO		OTRAS MODIFICACIONES	TOTAL MODIFICACIONES
					POSITIVAS	NEGATIVAS				POSITIVAS	NEGATIVAS		
7204	A LA TESORERIA			24.440.000,00									24.440.000,00
	TOTAL ARTICULO 72 A LA SEGURIDAD SOCIAL			24.440.000,00									24.440.000,00
	TOTAL CAPITULO 7 TRANSFERENC. DE CAPITAL A CORTO PLAZO			24.440.000,00									24.440.000,00
800	TOTAL ARTICULO 80 ADQ.DEUDA SECT.PUBLICO												
	TOTAL CAPITULO 8 ACTIVOS FINANCIEROS												
	TOTAL PROGRAMA 64 ADMINISTRACION DEL PATRIMONIO			24.440.000,00									24.440.000,00
	TOTAL GRUPO PROGRAMA 43 GESTION DEL PATRIMONIO			24.440.000,00									24.440.000,00

MODIFICACIONES DE CRÉDITO

EJERCICIO: 2012

Mutua: MUTUA N° 275 - FRATER
PROGRAMA: 4591 DIRECCION Y SERV.GENERALES
TIPOS DE MODIFICACIONES

CLASIFICACION ECONOMICA	DESCRIPCION	CREDITOS EXTRAORDINARIOS	SUPLEMENTOS DE CREDITO	AMPLIACIONES DE CREDITO	TRANSFERENCIAS DE CREDITO		INCORPORACIONES REMANENTES DE CREDITO	CREDITOS GENERADOS POR INGRESOS	BAJAS POR ANULACION Y RECTIFICACION	REDISTRIBUCIONES DE CREDITO		OTRAS MODIFICACIONES	TOTAL MODIFICACIONES
					POSITIVAS	NEGATIVAS				POSITIVAS	NEGATIVAS		
1300	ALTOS CARGOS												
13019	OTROS DIRECTIVOS												
13090	RETRIBUCIONES BASICAS Y OTRAS REMUN.					65.259,11							-65.259,11
1310	RETRIBUCIONES BASICAS Y OTRAS REMUN.												
1343	OTRO LABORAL FIJO					662.090,73							662.090,73
1350	ALTOS CARGOS												
1352	OTROS DIRECTIVOS												
137	CONTRIB A PLANES DE PENSIONES												
	TOTAL ARTICULO 13 LABORALES					662.090,73	65.259,11						596.831,62
1600	CUOTAS DE LA SEGURIDAD SOCIAL			476.000,00									476.000,00
1620	FORM.Y PERFECCIONAM. DEL PERSONAL												
1623	RECONOCIMIENTOS MEDICOS												
1624	ACCION SOCIAL GENERAL					65.259,11							65.259,11
1625	SEGUROS												
1629	OTROS												
	TOTAL ARTICULO 16 CUOT.PREST.Y GAST.SOC.			476.000,00		65.259,11	65.259,11						541.259,11
	TOTAL CAPITULO 1 GASTOS DE PERSONAL			476.000,00		727.349,84	58.000,00						1.138.090,73
202	ARRENDAM.EDIF. Y OTRAS CONSTRUCCIONES												
203	ARRENDAM.MAQUN. INSTAL. Y UTILLAJE												
204	ARRENDAM.DE MED.TRANSPORTE												
205	ARRENDAM.DE MOBILIARIO Y ENSERES												
206	ARREND.EQUIP.PARA PROCESOS DE INFORM												
209	CANONES												
	TOTAL ARTICULO 20 ARRENDAMIENTOS Y CANONES						58.000,00						-58.000,00
212	EDIFICIOS Y OTRAS CONSTRUCCIONES												
213	MAQUINARIA,INSTALACIONES Y UTILLAJE												
214	ELEMENTOS DE TRANSPORTE												
215	MOBILIARIO Y ENSERES												
216	EQUIPOS PARA PROCESOS DE INFORMACION												
219	OTRO INMOVILIZADO MATERIAL												
	TOTAL ARTICULO 21 REPARACION,MANTEN.Y CONSERV.												
2200	ORDINARIO NO INVENTARIABLE												
2201	PRENSA, REV., LIBROS Y OTRAS PUBLIC.												
2202	MATERIAL INFORMATICO NO INVENTARIABL												
22100	ENERGIA ELECTRICA												
22101	AGUA												
22102	GAS												
22103	COMBUSTIBLE												
2213	INSTRUM.Y PEQ. UTILLAJE NO SANITARIO												
22140	LENCERIA												
22141	VESTUARIO												
2217	MAT.NO SANIT.PARA CONSUMO Y REPOSIC.												
2219	OTROS SUMINISTROS												
22200	SERV. TELECOMUNICACIONES												
2221	POSTALES Y MENSAJERIA												
2229	OTRAS												
223	TRANSPORTES												
2240	EDIFICIOS Y LOCALES												
2241	VEHICULOS												
2250	ESTATALES												
2251	AUTONOMICOS												
2252	LOCALES												
22620	DE GESTION ADMINISTRATIVA												
22621	DE COMUNICACION												
2263	JURIDICOS, CONTENIDOSOS												
2265	CUOTAS DE ASOCIACION												
22660	REUNIONES,CONFEREN.Y CELEBRAC.ACTOS												
22661	CURSOS DE FORMACION												
2269	OTROS												
2270	INFORMES,DICT.Y OTRAS ACTUA.PROFES.												
2273	LIMPIEZA Y ASEO												
2274	SEGURIDAD												
2276	SERV. CONTRATADOS ADMINISTRATIVOS												
22781	SERV.EXTERNOS DE GEST.DE PREST.												
22782	SERVICIOS DE CARACTER INFORMATICO												
22783	COLA.EN LA GES.DE LAS MATEP.DE SEG.S												
2279	OTROS												
	TOTAL ARTICULO 22 MATER.SUMINIST.Y OTROS												
230	DIETAS												
231	LOCOMOCION												
233	OTRAS INDEMNIZACIONES												
	TOTAL ARTICULO 23 INDEMNIZ.RAZON SERVICIO												
240	GASTOS DE EDICION Y DISTRIBUCION												
	TOTAL ARTICULO 24 GASTOS DE PUBLICACIONES												
	TOTAL CAPITULO 2 GAST. CORRIENT.BIENES Y SERV.						58.000,00						-58.000,00
359	OTROS GASTOS FINANCIEROS												
	TOTAL ARTICULO 35 INTERES,DEMORA Y OTROS GASTOS												
	TOTAL CAPITULO 3 GASTOS FINANCIEROS												
4296	A ENTIDADES Y CENTROS MANCOMUNADOS					738.993,41							738.993,41
	TOTAL ARTICULO 42 A LA SEGURIDAD SOCIAL					738.993,41							738.993,41
473	PARA INCENT.REDUCC.SINES LABORAL												
	TOTAL ARTICULO 47 A EMPRESAS PRIVADAS												
4801	A MIEMBROS COMIS.SEG.Y CONT.					16.500,00							16.500,00
	TOTAL ARTICULO 48 A FAMILIE INST.SIN F.LUCRO					16.500,00							16.500,00
	TOTAL CAPITULO 4 TRANSFERENC. CORRIENTES					755.493,41							755.493,41
6221	CONSTRUCCIONES												
629	INMOVILIZADO INMATERIAL												
	TOTAL ARTICULO 62 INVERSIONES NUEVAS												
6321	CONSTRUCCIONES					300.000,00							300.000,00
633	MAQUINARIA, INSTALACIONES Y UTILLAJE												

MODIFICACIONES DE CRÉDITO

EJERCICIO: 2012

Mutua: MUTUA N° 275 - FRATER
PROGRAMA: 4591 DIRECCION Y SERV.GENERALES
TIPOS DE MODIFICACIONES

CLASIFICACIÓN ECONÓMICA	DESCRIPCIÓN	CRÉDITOS EXTRAORDINARIOS	SUPLEMENTOS DE CRÉDITO	AMPLIACIONES DE CRÉDITO	TRANSFERENCIAS DE CRÉDITO		INCORPORACIONES REMANENTES DE CRÉDITO	CRÉDITOS GENERADOS POR INGRESOS	BAJAS POR ANULACIÓN Y RECTIFICACIÓN	REDISTRIBUCIONES DE CRÉDITO		OTRAS MODIFICACIONES	TOTAL MODIFICACIONES
					POSITIVAS	NEGATIVAS				POSITIVAS	NEGATIVAS		
634	MATERIAL DE TRANSPORTE												
635	MOBILIARIO Y ENSERES												180.000,00
636	EQUIPOS PARA PROCESOS DE INFORMACION												19.000,00
639	INMOVILIZADO INMATERIAL												
	TOTAL ARTICULO 63 INVERSIONES DE REPOSICION												499.000,00
	TOTAL CAPITULO 6 INVERSIONES REALES												499.000,00
72069	OTRAS												
	TOTAL ARTICULO 72 A LA SEGURIDAD SOCIAL												
	TOTAL CAPITULO 7 TRANSFERENC. DE CAPITAL												
8300	AL PERSONAL												
8310	TOTAL ARTICULO 83 CONC.PRESTAM.NO PUBLIC.												
8401	A LARGO PLAZO												
8411	TOTAL ARTICULO 84 CONST.DE DEPOSITOS Y FIANZAS												
	TOTAL CAPITULO 8 ACTIVOS FINANCIEROS												
	TOTAL PROGRAMA 91 DIRECCION Y SERV.GENERALES			476.000,00									2.334.584,14
	TOTAL GRUPO PROGRAMA 45 ADMON.SERVIC. GRLES.DE TESOR			476.000,00									2.334.584,14
	TOTAL GENERAL			27.181.100,00					2.741.100,00				24.440.000,00

REMANENTES DE CRÉDITO

EJERCICIO: 2012

Mutua: MUTUA N° 275 - FRATER

PROGRAMA: 1102 GESTION PRESTAC. ECONOMICAS CONTRIB.

PARTIDA PRESUPUESTARIA	DESCRIPCIÓN	REMANENTES COMPROMETIDOS		REMANENTES NO COMPROMETIDOS		TOTAL
		INCORPORABLES	NO INCORPORABLES	INCORPORABLES	NO INCORPORABLES	
13090	RETRIBUCIONES BASICAS Y OTRAS REMUN.				228.098,13	228.098,13
137	CONTRIB.A PLANES DE PENSIONES				-26.556,90	-26.556,90
	TOTAL ARTICULO 13 LABORALES				201.541,23	201.541,23
1600	CUOTAS DE LA SEGURIDAD SOCIAL				5.621,01	5.621,01
1620	FORM.Y PERFECCIONAM. DEL PERSONAL				242,01	242,01
1623	RECONOCIMIENTOS MEDICOS				138,35	138,35
1624	ACCION SOCIAL GENERAL				1.052,60	1.052,60
1625	SEGUROS				4.217,08	4.217,08
1629	OTROS				-21.769,97	-21.769,97
	TOTAL ARTICULO 16 CUOT.PREST.Y GAST.SOC.				-10.498,92	-10.498,92
	TOTAL CAPITULO 1 GASTOS DE PERSONAL				191.042,31	191.042,31
202	ARRENDAM.EDIF.Y OTRAS CONSTRUCCIONES				29.161,99	29.161,99
206	ARREND.EQUIP.PARA PROCESOS DE INFORM				4.521,15	4.521,15
209	CANONES				9.167,68	9.167,68
	TOTAL ARTICULO 20 ARRENDAMIENTOS Y CANONES				42.850,82	42.850,82
212	EDIFICIOS Y OTRAS CONSTRUCCIONES				3.538,09	3.538,09
213	MAQUINARIA,INSTALACIONES Y UTILLAJE				-11.552,11	-11.552,11
215	MOBILIARIO Y ENSERES				328,12	328,12
216	EQUIPOS PARA PROCESOS DE INFORMACION				-3.467,90	-3.467,90
219	OTRO INMOVILIZADO MATERIAL				127,22	127,22
	TOTAL ARTICULO 21 REPARACION,MANTEN.Y CONSERV.				-11.026,58	-11.026,58
2200	ORDINARIO NO INVENTARIABLE				7.524,72	7.524,72
2201	PRENSA, REV., LIBROS Y OTRAS PUBLIC.				-1.513,01	-1.513,01
2202	MATERIAL INFORMATICO NO INVENTARIABL				-4.308,84	-4.308,84
22100	ENERGIA ELECTRICA				-643,54	-643,54
22101	AGUA				95,84	95,84
22102	GAS				704,93	704,93
22103	COMBUSTIBLE				-361,04	-361,04
2213	INSTRUM.Y PEQ. UTILLAJE NO SANITARIO				0,15	0,15
22141	VESTUARIO				-589,06	-589,06
2217	MAT.NO SANIT.PARA CONSUMO Y REPOSIC.				413,76	413,76
2219	OTROS SUMINISTROS				-1.624,20	-1.624,20
22200	SERV. TELECOMUNICACIONES				24.027,33	24.027,33
2221	POSTALES Y MENSAJERIA				268,64	268,64
2229	OTRAS				-37,67	-37,67
223	TRANSPORTES				-1.516,61	-1.516,61
2240	EDIFICIOS Y LOCALES				1.230,00	1.230,00
2250	ESTATALES				2.205,40	2.205,40
2251	AUTONOMICOS				-545,29	-545,29
2252	LOCALES				-4.078,56	-4.078,56
22620	DE GESTION ADMINISTRATIVA				3.310,17	3.310,17
2263	JURIDICOS, CONTENCIOSOS					
22660	REUNIONES,CONFEREN.Y CELEBRAC.ACTOS				-2,49	-2,49
22661	CURSOS DE FORMACION					
2269	OTROS				-1.279,97	-1.279,97
2270	INFORMES,DICT.Y OTRAS ACTUA.PROFES.				110.755,37	110.755,37
2273	LIMPIEZA Y ASEO				-3.301,05	-3.301,05

REMANENTES DE CRÉDITO

EJERCICIO: 2012

Mutua: MUTUA N° 275 - FRATER

PROGRAMA: 1102 GESTION PRESTAC. ECONOMICAS CONTRIB.

PARTIDA PRESUPUESTARIA	DESCRIPCIÓN	REMANENTES COMPROMETIDOS		REMANENTES NO COMPROMETIDOS		TOTAL
		INCORPORABLES	NO INCORPORABLES	INCORPORABLES	NO INCORPORABLES	
2274	SEGURIDAD				4.401,34	4.401,34
22782	SERVICIOS DE CARACTER INFORMATICO				470.152,51	470.152,51
22783	COLA.EN LA GES.DE LAS MATEP.DE SEG.S				123.873,42	123.873,42
2279	OTROS					
	TOTAL ARTICULO 22 MATER.SUMINIST.Y OTROS				729.162,25	729.162,25
230	DIETAS				-5.130,01	-5.130,01
231	LOCOMOCION				142,11	142,11
233	OTRAS INDEMNIZACIONES					
	TOTAL ARTICULO 23 INDEMNIZ.RAZON SERVICIO				-4.987,90	-4.987,90
240	GASTOS DE EDICION Y DISTRIBUCION				232,00	232,00
	TOTAL ARTICULO 24 GASTOS DE PUBLICACIONES				232,00	232,00
	TOTAL CAPITULO 2 GAST.CORRIENT.BIENES Y SERV.				756.230,59	756.230,59
419	OTRAS TRANSFERENCIAS				970,80	970,80
	TOTAL ARTICULO 41 A ORGANISMOS AUTONOMOS				970,80	970,80
48211	REGIMEN GENERAL				19.872.676,52	19.872.676,52
48212	REGIMEN ESPECIAL TRABAJ. AUTONOMOS				4.396.284,29	4.396.284,29
48214	REGIMEN ESPECIAL DEL MAR				144.348,04	144.348,04
48215	REGIMEN ESPECIAL MINERIA DEL CARBON				252.550,25	252.550,25
48217	DE ACCIDENTES DE TRABAJO Y E.P.				12.001.467,41	12.001.467,41
48427	DE A.T. Y E.P.				1.687.281,85	1.687.281,85
48447	DE A.T. Y E.P.				-257.757,42	-257.757,42
48457	DE ACC.DE TRABAJO Y ENF.PROFESIONALES				-139.961,73	-139.961,73
48617	DE ACCIDENTES DE TRABAJO Y E.P.				2.460,06	2.460,06
48637	DE ACCIDENTES DE TRABAJO Y E.P.				376.571,71	376.571,71
48647	DE ACCIDENTES DE TRABAJO Y E.P.				444.969,10	444.969,10
48697	DE ACCIDENTES DE TRABAJO Y ENF.PROF.				-6.815,31	-6.815,31
48797	DE ACCIDENTES DE TRABAJO Y E.P.				1.911,94	1.911,94
48817	DE ACCIDENTES DE TRABAJO Y E.P.				56.000,00	56.000,00
48842	REG.ESPECIAL TRAB.AUTONOMOS				871.045,33	871.045,33
48852	REG.ESP.TRABAJAD.AUTONOM.				139.847,32	139.847,32
	TOTAL ARTICULO 48 A FAMIL.E INST.SIN F.LUCRO				39.842.879,36	39.842.879,36
	TOTAL CAPITULO 4 TRANSFERENC. CORRIENTES				39.843.850,16	39.843.850,16
	TOTAL PROGRAMA 02				40.791.123,06	40.791.123,06

REMANENTES DE CRÉDITO

EJERCICIO: 2012

Mutua: MUTUA N° 275 - FRATER

PROGRAMA: 1105 GESTION PRESTAC. ECONOMICAS CONTRIB.

PARTIDA PRESUPUESTARIA	DESCRIPCIÓN	REMANENTES COMPROMETIDOS		REMANENTES NO COMPROMETIDOS		TOTAL
		INCORPORABLES	NO INCORPORABLES	INCORPORABLES	NO INCORPORABLES	
13090	RETRIBUCIONES BASICAS Y OTRAS REMUN.				39.899,03	39.899,03
137	CONTRIB.A PLANES DE PENSIONES				-1.213,44	-1.213,44
	TOTAL ARTICULO 13 LABORALES				38.685,59	38.685,59
1600	CUOTAS DE LA SEGURIDAD SOCIAL				3.099,00	3.099,00
1620	FORM.Y PERFECCIONAM. DEL PERSONAL					
1623	RECONOCIMIENTOS MEDICOS				100,00	100,00
1624	ACCION SOCIAL GENERAL				-1.052,60	-1.052,60
1625	SEGUROS				-2.927,37	-2.927,37
1629	OTROS				-940,56	-940,56
	TOTAL ARTICULO 16 CUOT.PREST.Y GAST.SOC.				-1.721,53	-1.721,53
	TOTAL CAPITULO 1 GASTOS DE PERSONAL				36.964,06	36.964,06
202	ARRENDAM.EDIF.Y OTRAS CONSTRUCCIONES				3.253,04	3.253,04
206	ARREND.EQUIP.PARA PROCESOS DE INFORM				1.178,67	1.178,67
	TOTAL ARTICULO 20 ARRENDAMIENTOS Y CANONES				4.431,71	4.431,71
212	EDIFICIOS Y OTRAS CONSTRUCCIONES				626,00	626,00
213	MAQUINARIA,INSTALACIONES Y UTILLAJE				-4.709,04	-4.709,04
215	MOBILIARIO Y ENSERES				-80,71	-80,71
216	EQUIPOS PARA PROCESOS DE INFORMACION				-127,54	-127,54
	TOTAL ARTICULO 21 REPARACION,MANTEN.Y CONSERV.				-4.291,29	-4.291,29
2200	ORDINARIO NO INVENTARIABLE				659,07	659,07
2201	PRENSA, REV., LIBROS Y OTRAS PUBLIC.				166,73	166,73
2202	MATERIAL INFORMATICO NO INVENTARIABL				-278,18	-278,18
22100	ENERGIA ELECTRICA				731,87	731,87
22101	AGUA				-25,16	-25,16
22102	GAS				252,00	252,00
22103	COMBUSTIBLE				-32,31	-32,31
2213	INSTRUM.Y PEQ. UTILLAJE NO SANITARIO				-1,99	-1,99
22141	VESTUARIO				-82,52	-82,52
2217	MAT.NO SANIT.PARA CONSUMO Y REPOSIC.				31,19	31,19
2219	OTROS SUMINISTROS				18,10	18,10
22200	SERV. TELECOMUNICACIONES				1.186,20	1.186,20
2221	POSTALES Y MENSAJERIA				-251,00	-251,00
2229	OTRAS					
223	TRANSPORTES				-1.397,00	-1.397,00
2240	EDIFICIOS Y LOCALES				40,00	40,00
2251	AUTONOMICOS				-248,00	-248,00
2252	LOCALES				-23,79	-23,79
22620	DE GESTION ADMINISTRATIVA				-198,81	-198,81
2263	JURIDICOS, CONTENCIOSOS					
22660	REUNIONES,CONFEREN.Y CELEBRAC.ACTOS				-2,00	-2,00
2269	OTROS				-664,17	-664,17
2270	INFORMES,DICT.Y OTRAS ACTUA.PROFES.				-319.518,91	-319.518,91
2273	LIMPIEZA Y ASEO				-208,00	-208,00
2274	SEGURIDAD				545,23	545,23
22782	SERVICIOS DE CARACTER INFORMATICO				127.319,82	127.319,82
2279	OTROS					
	TOTAL ARTICULO 22 MATER.SUMINIST.Y OTROS				-191.981,63	-191.981,63

REMANENTES DE CRÉDITO

EJERCICIO: 2012

Mutua: MUTUA N° 275 - FRATER

PROGRAMA: 1105 GESTION PRESTAC. ECONOMICAS CONTRIB.

PARTIDA PRESUPUESTARIA	DESCRIPCIÓN	REMANENTES COMPROMETIDOS		REMANENTES NO COMPROMETIDOS		TOTAL
		INCORPORABLES	NO INCORPORABLES	INCORPORABLES	NO INCORPORABLES	
231	LOCOMOCION					
233	OTRAS INDEMNIZACIONES					
	TOTAL ARTICULO 23 INDEMNIZ.RAZON SERVICIO					
240	GASTOS DE EDICION Y DISTRIBUCION				-19,00	-19,00
	TOTAL ARTICULO 24 GASTOS DE PUBLICACIONES				-19,00	-19,00
	TOTAL CAPITULO 2 GAST.CORRIENT.BIENES Y SERV.				-191.860,21	-191.860,21
421	APORTACIONES PARA EL SOSTE.SERV.COM.				5.376.871,67	5.376.871,67
4221	POR INCAPACIDAD PERMANENTE				62.417.005,43	62.417.005,43
4222	POR MUERTE				24.186.050,08	24.186.050,08
423	CUOTAS DE REASEG.DE ACCID.DE TRABAJO				4.284.902,26	4.284.902,26
	TOTAL ARTICULO 42 A LA SEGURIDAD SOCIAL				96.264.829,44	96.264.829,44
	TOTAL CAPITULO 4 TRANSFERENC. CORRIENTES				96.264.829,44	96.264.829,44
	TOTAL PROGRAMA 05				96.109.933,29	96.109.933,29
	TOTAL GRUPO PROGRAMA 11 GESTION PRESTAC. ECONOMICAS CONTRIB.				136.901.056,35	136.901.056,35

REMANENTES DE CRÉDITO

EJERCICIO: 2012

Mutua: MUTUA N° 275 - FRATER

PROGRAMA: 2122 ATENCION PRIMARIA DE SALUD

PARTIDA PRESUPUESTARIA	DESCRIPCIÓN	REMANENTES COMPROMETIDOS		REMANENTES NO COMPROMETIDOS		TOTAL
		INCORPORABLES	NO INCORPORABLES	INCORPORABLES	NO INCORPORABLES	
13019	OTROS DIRECTIVOS				29.072,57	29.072,57
13090	RETRIBUCIONES BASICAS Y OTRAS REMUN.				3.214.249,01	3.214.249,01
1310	RETRIBUCIONES BASICAS Y OTRAS REMUN.				-641.857,34	-641.857,34
1343	OTRO LABORAL FIJO				966,39	966,39
1344	LABORAL EVENTUAL				-966,39	-966,39
1352	OTROS DIRECTIVOS				14.821,31	14.821,31
137	CONTRIB.A PLANES DE PENSIONES				-198.980,84	-198.980,84
	TOTAL ARTICULO 13 LABORALES				2.417.304,71	2.417.304,71
1600	CUOTAS DE LA SEGURIDAD SOCIAL				408.892,14	408.892,14
1620	FORM.Y PERFECCIONAM. DEL PERSONAL				3.520,24	3.520,24
1623	RECONOCIMIENTOS MEDICOS				76.991,61	76.991,61
1624	ACCION SOCIAL GENERAL					
1625	SEGUROS				-117.655,07	-117.655,07
1629	OTROS				-302.358,38	-302.358,38
	TOTAL ARTICULO 16 CUOT.PREST.Y GAST.SOC.				69.390,54	69.390,54
	TOTAL CAPITULO 1 GASTOS DE PERSONAL				2.486.695,25	2.486.695,25
202	ARRENDAM.EDIF.Y OTRAS CONSTRUCCIONES				199.540,12	199.540,12
203	ARRENDAM.MAQUIN.,INSTAL. Y UTILLAJE				490,00	490,00
205	ARRENDAM.DE MOBILIARIO Y ENSERES				4.692,62	4.692,62
206	ARREND.EQUIP.PARA PROCESOS DE INFORM				101.049,63	101.049,63
209	CANONES				35.442,58	35.442,58
	TOTAL ARTICULO 20 ARRENDAMIENTOS Y CANONES				341.214,95	341.214,95
212	EDIFICIOS Y OTRAS CONSTRUCCIONES				89.575,92	89.575,92
213	MAQUINARIA,INSTALACIONES Y UTILLAJE				-172.149,42	-172.149,42
214	ELEMENTOS DE TRANSPORTE					
215	MOBILIARIO Y ENSERES				4.366,23	4.366,23
216	EQUIPOS PARA PROCESOS DE INFORMACION				-69.573,41	-69.573,41
219	OTRO INMOVILIZADO MATERIAL				3.656,27	3.656,27
	TOTAL ARTICULO 21 REPARACION,MANTEN.Y CONSERV.				-144.124,41	-144.124,41
2200	ORDINARIO NO INVENTARIABLE				47.744,62	47.744,62
2201	PRENSA, REV., LIBROS Y OTRAS PUBLIC.				-27.366,99	-27.366,99
2202	MATERIAL INFORMATICO NO INVENTIARIBL				-69.785,41	-69.785,41
22100	ENERGIA ELECTRICA				19.112,57	19.112,57
22101	AGUA				-7.122,76	-7.122,76
22102	GAS				1.402,22	1.402,22
22103	COMBUSTIBLE				-4.714,91	-4.714,91
22110	PRODUCTOS FARMACEUTICOS				109.915,64	109.915,64
2212	INSTRUM. Y PEQ. UTILLAJE SANITARIO				11.947,12	11.947,12
2213	INSTRUM.Y PEQ. UTILLAJE NO SANITARIO				1.242,62	1.242,62
22140	LENCERIA				1.239,64	1.239,64
22141	VESTUARIO				-9.080,46	-9.080,46
22160	IMPLANTES				12.510,00	12.510,00
22161	MATERIAL DE LABORATORIO					
22162	MATERIAL DE RADIOLOGIA				5.579,20	5.579,20
22164	OTRO MATERIAL SANITARIO				-21.650,46	-21.650,46
2217	MAT.NO SANIT.PARA CONSUMO Y REPOSIC.				9.988,49	9.988,49
2219	OTROS SUMINISTROS				4.489,11	4.489,11

REMANENTES DE CRÉDITO

EJERCICIO: 2012

Mutua: MUTUA Nº 275 - FRATER

PROGRAMA: 2122 ATENCION PRIMARIA DE SALUD

PARTIDA PRESUPUESTARIA	DESCRIPCIÓN	REMANENTES COMPROMETIDOS		REMANENTES NO COMPROMETIDOS		TOTAL
		INCORPORABLES	NO INCORPORABLES	INCORPORABLES	NO INCORPORABLES	
22200	SERV. TELECOMUNICACIONES				-29.843,06	-29.843,06
2221	POSTALES Y MENSAJERIA				30.528,19	30.528,19
2229	OTRAS				-155,56	-155,56
223	TRANSPORTES				2.973,42	2.973,42
2240	EDIFICIOS Y LOCALES				24.988,20	24.988,20
2250	ESTATALES				544,55	544,55
2251	AUTONOMICOS				-2.877,71	-2.877,71
2252	LOCALES				-34.745,47	-34.745,47
22620	DE GESTION ADMINISTRATIVA				60.309,07	60.309,07
22621	DE COMUNICACION				-438,00	-438,00
2263	JURIDICOS, CONTENCIOSOS				26.000,00	26.000,00
22660	REUNIONES, CONFEREN. Y CELEBRAC. ACTOS				-6.597,83	-6.597,83
22661	CURSOS DE FORMACION					
2269	OTROS				1.119,83	1.119,83
2270	INFORMES, DICT. Y OTRAS ACTUA. PROFES.				-3.972,93	-3.972,93
2273	LIMPIEZA Y ASEO				9.122,37	9.122,37
2274	SEGURIDAD				206.128,91	206.128,91
2276	SERV. CONTRATADOS ADMINISTRATIVOS				270,00	270,00
22782	SERVICIOS DE CARACTER INFORMATICO				173.694,08	173.694,08
	TOTAL ARTICULO 22 MATER. SUMINIST. Y OTROS				542.498,30	542.498,30
230	DIETAS				-10.644,53	-10.644,53
231	LOCOMOCION				-66.582,74	-66.582,74
233	OTRAS INDEMNIZACIONES					
	TOTAL ARTICULO 23 INDEMNIZ. RAZON SERVICIO				-77.227,27	-77.227,27
240	GASTOS DE EDICION Y DISTRIBUCION				-4.891,13	-4.891,13
	TOTAL ARTICULO 24 GASTOS DE PUBLICACIONES				-4.891,13	-4.891,13
2512	CON COMUNIDADES AUTONOMAS				851.858,79	851.858,79
2515	CON ENTIDADES PRIVADAS				-168.133,73	-168.133,73
2517	CON MUTUAS DE ACCIDENTE DE TRABAJO				330.464,58	330.464,58
2518	CON OTRAS ENTIDAD. DEL SISTEMA					
25431	CONCIERT. PARA RESONAN. NUCLEAR MAGNE.				183.110,87	183.110,87
25432	CONCIERTOS PARA T.A.C.				19.667,46	19.667,46
25439	OTROS				-75.441,33	-75.441,33
2545	CONCIERTOS REHABILITACION-FISIOTERAP					
2547	OTROS SERVICIOS ESPECIALES				9.463,07	9.463,07
2551	SERVICIOS CONCERTADOS DE AMBULANCIAS				1.215.049,92	1.215.049,92
2552	TRASL. ENFERM. CON OTROS MED. DE TRANSP				96.047,41	96.047,41
2582	OTROS SERVIC. ASISTENCIA SANITARIA				-2.179.830,55	-2.179.830,55
	TOTAL ARTICULO 25 A. SANIT. CON MED. AJENOS				282.256,49	282.256,49
	TOTAL CAPITULO 2 GAST. CORRIENT. BIENES Y SERV.				939.726,93	939.726,93
4296	A ENTIDADES Y CENTROS MANCOMUNADOS				68.604,52	68.604,52
	TOTAL ARTICULO 42 A LA SEGURIDAD SOCIAL				68.604,52	68.604,52
471	ENTREGAS DE BOTIQUINES				1.066,14	1.066,14
	TOTAL ARTICULO 47 A EMPRESAS PRIVADAS				1.066,14	1.066,14
48817	DE ACCIDENTES DE TRABAJO Y E.P.				313.379,00	313.379,00
48907	DE ACCIDENTES DE TRABAJO Y E.P.				-95.427,70	-95.427,70
48924	BOTIQUINES DE EMPRESAS				112.235,92	112.235,92

REMANENTES DE CRÉDITO

EJERCICIO: 2012

Mutua: MUTUA Nº 275 - FRATER

PROGRAMA: 2122 ATENCION PRIMARIA DE SALUD

PARTIDA PRESUPUESTARIA	DESCRIPCIÓN	REMANENTES COMPROMETIDOS		REMANENTES NO COMPROMETIDOS		TOTAL
		INCORPORABLES	NO INCORPORABLES	INCORPORABLES	NO INCORPORABLES	
	TOTAL ARTICULO 48 A FAMIL.E INST.SIN F.LUCRO				330.187,22	330.187,22
	TOTAL CAPITULO 4 TRANSFERENC. CORRIENTES				399.857,88	399.857,88
6221	CONSTRUCCIONES				-34.686,99	-34.686,99
629	INMOVILIZADO INMATERIAL				18,38	18,38
	TOTAL ARTICULO 62 INVERSIONES NUEVAS				-34.668,61	-34.668,61
6321	CONSTRUCCIONES				9.700,98	9.700,98
633	MAQUINARIA, INSTALACIONES Y UTILLAJE				-204.920,86	-204.920,86
635	MOBILIARIO Y ENSERES				33.935,05	33.935,05
636	EQUIPOS PARA PROCESOS DE INFORMACION				198.704,65	198.704,65
	TOTAL ARTICULO 63 INVERSIONES DE REPOSICION				37.419,82	37.419,82
	TOTAL CAPITULO 6 INVERSIONES REALES				2.751,21	2.751,21
72069	OTRAS				3.280,00	3.280,00
	TOTAL ARTICULO 72 A LA SEGURIDAD SOCIAL				3.280,00	3.280,00
	TOTAL CAPITULO 7 TRANSFERENC. DE CAPITAL				3.280,00	3.280,00
	TOTAL PROGRAMA 22				3.832.311,27	3.832.311,27
	TOTAL GRUPO PROGRAMA 21 ATENCION PRIMARIA DE SALUD				3.832.311,27	3.832.311,27

REMANENTES DE CRÉDITO

EJERCICIO: 2012

Mutua: MUTUA Nº 275 - FRATER

PROGRAMA: 2224 ATENCION ESPECIALIZADA

PARTIDA PRESUPUESTARIA	DESCRIPCIÓN	REMANENTES COMPROMETIDOS		REMANENTES NO COMPROMETIDOS		TOTAL
		INCORPORABLES	NO INCORPORABLES	INCORPORABLES	NO INCORPORABLES	
13019	OTROS DIRECTIVOS				-15.787,38	-15.787,38
13090	RETRIBUCIONES BASICAS Y OTRAS REMUN.				1.080.097,19	1.080.097,19
1310	RETRIBUCIONES BASICAS Y OTRAS REMUN.				-339.540,89	-339.540,89
1343	OTRO LABORAL FIJO				272,11	272,11
1344	LABORAL EVENTUAL				-272,11	-272,11
1352	OTROS DIRECTIVOS				-19.806,71	-19.806,71
137	CONTRIB.A PLANES DE PENSIONES				-41.602,04	-41.602,04
	TOTAL ARTICULO 13 LABORALES				663.360,17	663.360,17
1600	CUOTAS DE LA SEGURIDAD SOCIAL				18.385,79	18.385,79
1620	FORM.Y PERFECCIONAM. DEL PERSONAL				563,05	563,05
1623	RECONOCIMIENTOS MEDICOS				12.452,24	12.452,24
1624	ACCION SOCIAL GENERAL				16.392,11	16.392,11
1625	SEGUROS				-33.755,12	-33.755,12
1629	OTROS				-68.264,12	-68.264,12
	TOTAL ARTICULO 16 CUOT.PREST.Y GAST.SOC.				-54.226,05	-54.226,05
	TOTAL CAPITULO 1 GASTOS DE PERSONAL				609.134,12	609.134,12
202	ARRENDAM.EDIF.Y OTRAS CONSTRUCCIONES				6.124,27	6.124,27
205	ARRENDAM.DE MOBILIARIO Y ENSERES				797,00	797,00
206	ARREND.EQUIP.PARA PROCESOS DE INFORM				4.800,13	4.800,13
209	CANONES				1.340,50	1.340,50
	TOTAL ARTICULO 20 ARRENDAMIENTOS Y CANONES				13.061,90	13.061,90
212	EDIFICIOS Y OTRAS CONSTRUCCIONES				-13.805,27	-13.805,27
213	MAQUINARIA,INSTALACIONES Y UTILLAJE				-75.976,31	-75.976,31
214	ELEMENTOS DE TRANSPORTE					
215	MOBILIARIO Y ENSERES				-540,72	-540,72
216	EQUIPOS PARA PROCESOS DE INFORMACION				-4.047,96	-4.047,96
219	OTRO INMOVILIZADO MATERIAL				30,00	30,00
	TOTAL ARTICULO 21 REPARACION,MANTEN.Y CONSERV.				-94.340,26	-94.340,26
2200	ORDINARIO NO INVENTARIABLE				17.242,98	17.242,98
2201	PRENSA, REV., LIBROS Y OTRAS PUBLIC.				6.728,55	6.728,55
2202	MATERIAL INFORMATICO NO INVENTARIABL				-4.270,45	-4.270,45
22100	ENERGIA ELECTRICA				-3.792,32	-3.792,32
22101	AGUA				-4.747,00	-4.747,00
22102	GAS				-35.309,75	-35.309,75
22103	COMBUSTIBLE				-52.446,67	-52.446,67
22110	PRODUCTOS FARMACEUTICOS				-1.123,80	-1.123,80
22112	HEMODERIVADOS				-1.528,35	-1.528,35
2212	INSTRUM. Y PEQ. UTILLAJE SANITARIO				23.828,53	23.828,53
2213	INSTRUM.Y PEQ. UTILLAJE NO SANITARIO				-282,72	-282,72
22140	LENCERIA				57.351,38	57.351,38
22141	VESTUARIO				20.063,93	20.063,93
2215	PRODUCTOS ALIMENTICIOS				-30,22	-30,22
22160	IMPLANTES				-7.404,25	-7.404,25
22161	MATERIAL DE LABORATORIO				750,00	750,00
22162	MATERIAL DE RADIOLOGIA				2.078,17	2.078,17
22164	OTRO MATERIAL SANITARIO				-7.885,64	-7.885,64
2217	MAT.NO SANIT.PARA CONSUMO Y REPOSIC.				6.227,26	6.227,26

REMANENTES DE CRÉDITO

EJERCICIO: 2012

Mutua: MUTUA N° 275 - FRATER

PROGRAMA: 2224 ATENCION ESPECIALIZADA

PARTIDA PRESUPUESTARIA	DESCRIPCIÓN	REMANENTES COMPROMETIDOS		REMANENTES NO COMPROMETIDOS		TOTAL
		INCORPORABLES	NO INCORPORABLES	INCORPORABLES	NO INCORPORABLES	
2219	OTROS SUMINISTROS				-997,51	-997,51
22200	SERV. TELECOMUNICACIONES				-19.074,89	-19.074,89
2221	POSTALES Y MENSAJERIA				2.953,43	2.953,43
2229	OTRAS				-10,00	-10,00
223	TRANSPORTES				14.295,44	14.295,44
2240	EDIFICIOS Y LOCALES				4.630,00	4.630,00
2241	VEHICULOS					
2249	OTROS RIESGOS					
2250	ESTATALES				-4,41	-4,41
2251	AUTONOMICOS				6,14	6,14
2252	LOCALES				23.073,31	23.073,31
22620	DE GESTION ADMINISTRATIVA				-64,01	-64,01
22621	DE COMUNICACION					
2263	JURIDICOS, CONTENCIOSOS					
22660	REUNIONES, CONFEREN. Y CELEBRAC. ACTOS				59.679,20	59.679,20
22661	CURSOS DE FORMACION					
2269	OTROS				8.373,18	8.373,18
2270	INFORMES, DICT. Y OTRAS ACTUA. PROFES.				985,41	985,41
2273	LIMPIEZA Y ASEO				-75.491,05	-75.491,05
2274	SEGURIDAD				31.004,30	31.004,30
2275	SERVICIOS CONTRATADOS DE COMEDOR				55.794,97	55.794,97
22782	SERVICIOS DE CARACTER INFORMATICO				-3.814,40	-3.814,40
2279	OTROS				2.120,00	2.120,00
	TOTAL ARTICULO 22 MATER. SUMINIST. Y OTROS				118.908,74	118.908,74
230	DIETAS				-3.472,19	-3.472,19
231	LOCOMOCION				-11.149,28	-11.149,28
233	OTRAS INDEMNIZACIONES				1.590,00	1.590,00
	TOTAL ARTICULO 23 INDEMNIZ. RAZON SERVICIO				-13.031,47	-13.031,47
240	GASTOS DE EDICION Y DISTRIBUCION				-253,81	-253,81
	TOTAL ARTICULO 24 GASTOS DE PUBLICACIONES				-253,81	-253,81
2522	CON COMUNIDADES AUTONOMAS				669.869,27	669.869,27
2525	CON ENTIDADES PRIVADAS				1.984.249,87	1.984.249,87
2526	CON EL I.N.G.S					
2527	CON MUTUAS DE ACCIDENTE DE TRABAJO				-676.029,21	-676.029,21
2528	CON OTRAS ENTIDADES DEL SISTEMA					
2547	OTROS SERVICIOS ESPECIALES					
2551	SERVICIOS CONCERTADOS DE AMBULANCIAS					
2552	TRASL. ENFERM. CON OTROS MED. DE TRANSP					
2582	OTROS SERVIC. ASISTENCIA SANITARIA				-1.796.177,47	-1.796.177,47
	TOTAL ARTICULO 25 A. SANIT. CON MED. AJENOS				181.912,46	181.912,46
	TOTAL CAPITULO 2 GAST. CORRIENT. BIENES Y SERV.				206.257,56	206.257,56
4296	A ENTIDADES Y CENTROS MANCOMUNADOS				1.347.291,00	1.347.291,00
	TOTAL ARTICULO 42 A LA SEGURIDAD SOCIAL				1.347.291,00	1.347.291,00
48827	DE ACCIDENTES DE TRABAJO Y E.P.				150.516,51	150.516,51
48837	DE ACCIDENTES DE TRABAJO Y E.P.				58.522,26	58.522,26
	TOTAL ARTICULO 48 A FAMIL. E INST. SIN F. LUCRO				209.038,77	209.038,77
	TOTAL CAPITULO 4 TRANSFERENC. CORRIENTES				1.556.329,77	1.556.329,77

REMANENTES DE CRÉDITO

EJERCICIO: 2012

Mutua: MUTUA N° 275 - FRATER

PROGRAMA: 2224 ATENCION ESPECIALIZADA

PARTIDA PRESUPUESTARIA	DESCRIPCIÓN	REMANENTES COMPROMETIDOS		REMANENTES NO COMPROMETIDOS		TOTAL
		INCORPORABLES	NO INCORPORABLES	INCORPORABLES	NO INCORPORABLES	
6321	CONSTRUCCIONES				-110.674,84	-110.674,84
633	MAQUINARIA, INSTALACIONES Y UTILLAJE				26.673,84	26.673,84
635	MOBILIARIO Y ENSERES				111.916,12	111.916,12
636	EQUIPOS PARA PROCESOS DE INFORMACION				-12.526,20	-12.526,20
	TOTAL ARTICULO 63 INVERSIONES DE REPOSICION				15.388,92	15.388,92
	TOTAL CAPITULO 6 INVERSIONES REALES				15.388,92	15.388,92
72069	OTRAS				88.720,00	88.720,00
	TOTAL ARTICULO 72 A LA SEGURIDAD SOCIAL				88.720,00	88.720,00
	TOTAL CAPITULO 7 TRANSFERENC. DE CAPITAL				88.720,00	88.720,00
	TOTAL PROGRAMA 24				2.475.830,37	2.475.830,37
	TOTAL GRUPO PROGRAMA 22 ATENCION ESPECIALIZADA				2.475.830,37	2.475.830,37

REMANENTES DE CRÉDITO

EJERCICIO: 2012

Mutua: MUTUA N° 275 - FRATER

PROGRAMA: 3436 OTROS SERVICIOS SOCIALES

PARTIDA PRESUPUESTARIA	DESCRIPCIÓN	REMANENTES COMPROMETIDOS		REMANENTES NO COMPROMETIDOS		TOTAL
		INCORPORABLES	NO INCORPORABLES	INCORPORABLES	NO INCORPORABLES	
13090	RETRIBUCIONES BASICAS Y OTRAS REMUN.				103.008,27	103.008,27
1310	RETRIBUCIONES BASICAS Y OTRAS REMUN.				-5.136,88	-5.136,88
137	CONTRIB.A PLANES DE PENSIONES				-8.805,84	-8.805,84
	TOTAL ARTICULO 13 LABORALES				89.065,55	89.065,55
1600	CUOTAS DE LA SEGURIDAD SOCIAL				10.682,60	10.682,60
1620	FORM.Y PERFECCIONAM. DEL PERSONAL				751,08	751,08
1623	RECONOCIMIENTOS MEDICOS				359,72	359,72
1624	ACCION SOCIAL GENERAL				982,56	982,56
1625	SEGUROS				2.424,17	2.424,17
1629	OTROS				-8.887,29	-8.887,29
	TOTAL ARTICULO 16 CUOT.PREST.Y GAST.SOC.				6.312,84	6.312,84
	TOTAL CAPITULO 1 GASTOS DE PERSONAL				95.378,39	95.378,39
202	ARRENDAM.EDIF.Y OTRAS CONSTRUCCIONES				18.792,13	18.792,13
205	ARRENDAM.DE MOBILIARIO Y ENSERES				-500,00	-500,00
206	ARREND.EQUIP.PARA PROCESOS DE INFORM				3.389,00	3.389,00
209	CANONES				-26.270,42	-26.270,42
	TOTAL ARTICULO 20 ARRENDAMIENTOS Y CANONES				-4.589,29	-4.589,29
212	EDIFICIOS Y OTRAS CONSTRUCCIONES				700,00	700,00
213	MAQUINARIA,INSTALACIONES Y UTILLAJE				-5.885,03	-5.885,03
215	MOBILIARIO Y ENSERES				-185,54	-185,54
216	EQUIPOS PARA PROCESOS DE INFORMACION				-209,26	-209,26
219	OTRO INMOVILIZADO MATERIAL				28,77	28,77
	TOTAL ARTICULO 21 REPARACION,MANTEN.Y CONSERV.				-5.551,06	-5.551,06
2200	ORDINARIO NO INVENTARIABLE				5.021,09	5.021,09
2201	PRENSA, REV., LIBROS Y OTRAS PUBLIC.				-325,85	-325,85
2202	MATERIAL INFORMATICO NO INVENTARIABLE				-2.360,48	-2.360,48
22100	ENERGIA ELECTRICA				4.225,72	4.225,72
22101	AGUA				122,13	122,13
22102	GAS				229,00	229,00
22103	COMBUSTIBLE				-366,58	-366,58
2213	INSTRUM.Y PEQ. UTILLAJE NO SANITARIO				28,92	28,92
22141	VESTUARIO				-238,78	-238,78
2217	MAT.NO SANIT.PARA CONSUMO Y REPOSIC.				178,63	178,63
2219	OTROS SUMINISTROS				144,67	144,67
22200	SERV. TELECOMUNICACIONES				12.706,00	12.706,00
2221	POSTALES Y MENSAJERIA				3.433,06	3.433,06
2229	OTRAS				-59,00	-59,00
223	TRANSPORTES				-171,30	-171,30
2240	EDIFICIOS Y LOCALES				870,00	870,00
2241	VEHICULOS					
2250	ESTATALES				34,83	34,83
2251	AUTONOMICOS				-275,31	-275,31
2252	LOCALES				-95,90	-95,90
22620	DE GESTION ADMINISTRATIVA				2.567,60	2.567,60
22621	DE COMUNICACION				-116,00	-116,00
2263	JURIDICOS, CONTENCIOSOS					
22660	REUNIONES,CONFEREN.Y CELEBRAC.ACTOS				3.127,50	3.127,50

REMANENTES DE CRÉDITO

EJERCICIO: 2012

Mutua: MUTUA N° 275 - FRATER

PROGRAMA: 3436 OTROS SERVICIOS SOCIALES

PARTIDA PRESUPUESTARIA	DESCRIPCIÓN	REMANENTES COMPROMETIDOS		REMANENTES NO COMPROMETIDOS		TOTAL
		INCORPORABLES	NO INCORPORABLES	INCORPORABLES	NO INCORPORABLES	
22661	CURSOS DE FORMACION					
2269	OTROS				1.907,46	1.907,46
2270	INFORMES, DICT. Y OTRAS ACTUA. PROFES.				-546,00	-546,00
2273	LIMPIEZA Y ASEO				-2.726,00	-2.726,00
2274	SEGURIDAD				15.112,00	15.112,00
2276	SERV. CONTRATADOS ADMINISTRATIVOS					
2279	OTROS					
	TOTAL ARTICULO 22 MATER. SUMINIST. Y OTROS				42.427,41	42.427,41
230	DIETAS				-1.507,41	-1.507,41
231	LOCOMOCION				-12.208,87	-12.208,87
233	OTRAS INDEMNIZACIONES					
	TOTAL ARTICULO 23 INDEMNIZ. RAZON SERVICIO				-13.716,28	-13.716,28
240	GASTOS DE EDICION Y DISTRIBUCION				227,00	227,00
	TOTAL ARTICULO 24 GASTOS DE PUBLICACIONES				227,00	227,00
	TOTAL CAPITULO 2 GAST. CORRIENT. BIENES Y SERV.				18.797,78	18.797,78
629	INMOVILIZADO INMATERIAL				105.000,00	105.000,00
	TOTAL ARTICULO 62 INVERSIONES NUEVAS				105.000,00	105.000,00
6321	CONSTRUCCIONES				-4.774,00	-4.774,00
633	MAQUINARIA, INSTALACIONES Y UTILLAJE				-39.220,94	-39.220,94
635	MOBILIARIO Y ENSERES				264,61	264,61
636	EQUIPOS PARA PROCESOS DE INFORMACION					
639	INMOVILIZADO INMATERIAL				-37.499,20	-37.499,20
	TOTAL ARTICULO 63 INVERSIONES DE REPOSICION				-81.229,53	-81.229,53
	TOTAL CAPITULO 6 INVERSIONES REALES				23.770,47	23.770,47
	TOTAL PROGRAMA 36				137.946,64	137.946,64
	TOTAL GRUPO PROGRAMA 34 OTROS SERVICIOS SOCIALES				137.946,64	137.946,64

REMANENTES DE CRÉDITO

EJERCICIO: 2012

Mutua: MUTUA N° 275 - FRATER

PROGRAMA: 4364 GESTION DEL PATRIMONIO

PARTIDA PRESUPUESTARIA	DESCRIPCIÓN	REMANENTES COMPROMETIDOS		REMANENTES NO COMPROMETIDOS		TOTAL
		INCORPORABLES	NO INCORPORABLES	INCORPORABLES	NO INCORPORABLES	
7204	A LA TESORERIA				187.400,18	187.400,18
	TOTAL ARTICULO 72 A LA SEGURIDAD SOCIAL				187.400,18	187.400,18
	TOTAL CAPITULO 7 TRANSFERENC. DE CAPITAL				187.400,18	187.400,18
800	A CORTO PLAZO				1.763.430,00	1.763.430,00
	TOTAL ARTICULO 80 ADQ.DEUDA SECT.PUBLICO				1.763.430,00	1.763.430,00
	TOTAL CAPITULO 8 ACTIVOS FINANCIEROS				1.763.430,00	1.763.430,00
	TOTAL PROGRAMA 64				1.950.830,18	1.950.830,18
	TOTAL GRUPO PROGRAMA 43 GESTION DEL PATRIMONIO				1.950.830,18	1.950.830,18

REMANENTES DE CRÉDITO

EJERCICIO: 2012

Mutua: MUTUA N° 275 - FRATER

PROGRAMA: 4591 ADMON.SERVIC. GRLES.DE TESOR

PARTIDA PRESUPUESTARIA	DESCRIPCIÓN	REMANENTES COMPROMETIDOS		REMANENTES NO COMPROMETIDOS		TOTAL
		INCORPORABLES	NO INCORPORABLES	INCORPORABLES	NO INCORPORABLES	
1300	ALTOS CARGOS				-2.070,94	-2.070,94
13019	OTROS DIRECTIVOS				238.200,64	238.200,64
13090	RETRIBUCIONES BASICAS Y OTRAS REMUN.				1.571.065,42	1.571.065,42
1310	RETRIBUCIONES BASICAS Y OTRAS REMUN.				-116.949,61	-116.949,61
1343	OTRO LABORAL FIJO				-60.000,00	-60.000,00
1350	ALTOS CARGOS				11.506,62	11.506,62
1352	OTROS DIRECTIVOS				-146.185,65	-146.185,65
137	CONTRIB.A PLANES DE PENSIONES				-131.100,82	-131.100,82
	TOTAL ARTICULO 13 LABORALES				1.364.465,66	1.364.465,66
1600	CUOTAS DE LA SEGURIDAD SOCIAL				311.757,69	311.757,69
1620	FORM.Y PERFECCIONAM. DEL PERSONAL				128,69	128,69
1623	RECONOCIMIENTOS MEDICOS				3.329,77	3.329,77
1624	ACCION SOCIAL GENERAL					
1625	SEGUROS				9.314,56	9.314,56
1629	OTROS				-134.050,00	-134.050,00
	TOTAL ARTICULO 16 CUOT.PREST.Y GAST.SOC.				190.480,71	190.480,71
	TOTAL CAPITULO 1 GASTOS DE PERSONAL				1.554.946,37	1.554.946,37
202	ARRENDAM.EDIF.Y OTRAS CONSTRUCCIONES				143.116,74	143.116,74
203	ARRENDAM.MAQUIN.,INSTAL. Y UTILLAJE				2.490,00	2.490,00
204	ARRENDAM.DE MED. TRANSPORTE				21.820,00	21.820,00
205	ARRENDAM.DE MOBILIARIO Y ENSERES				24.881,00	24.881,00
206	ARREND.EQUIP.PARA PROCESOS DE INFORM				27.355,57	27.355,57
209	CANONES				-136.675,42	-136.675,42
	TOTAL ARTICULO 20 ARRENDAMIENTOS Y CANONES				82.987,89	82.987,89
212	EDIFICIOS Y OTRAS CONSTRUCCIONES				16.458,76	16.458,76
213	MAQUINARIA,INSTALACIONES Y UTILLAJE				150.874,77	150.874,77
214	ELEMENTOS DE TRANSPORTE				6.317,89	6.317,89
215	MOBILIARIO Y ENSERES				-3.781,41	-3.781,41
216	EQUIPOS PARA PROCESOS DE INFORMACION				-19.612,03	-19.612,03
219	OTRO INMOVILIZADO MATERIAL				512,43	512,43
	TOTAL ARTICULO 21 REPARACION,MANTEN.Y CONSERV.				150.770,41	150.770,41
2200	ORDINARIO NO INVENTARIABLE				51.210,07	51.210,07
2201	PRENSA, REV., LIBROS Y OTRAS PUBLIC.				-25.674,05	-25.674,05
2202	MATERIAL INFORMATICO NO INVENTARIABL				-33.611,36	-33.611,36
22100	ENERGIA ELECTRICA				58.081,92	58.081,92
22101	AGUA				-88,49	-88,49
22102	GAS				6.811,00	6.811,00
22103	COMBUSTIBLE				-5.184,15	-5.184,15
2213	INSTRUM.Y PEQ. UTILLAJE NO SANITARIO				452,88	452,88
22140	LENCERIA				-661,10	-661,10
22141	VESTUARIO				5.213,23	5.213,23
2217	MAT.NO SANIT.PARA CONSUMO Y REPOSIC.				3.951,10	3.951,10
2219	OTROS SUMINISTROS				-18.637,76	-18.637,76
22200	SERV. TELECOMUNICACIONES				365,86	365,86
2221	POSTALES Y MENSAJERIA				55.037,38	55.037,38
2229	OTRAS				-260,00	-260,00
223	TRANSPORTES				85.630,39	85.630,39

REMANENTES DE CRÉDITO

EJERCICIO: 2012

Mutua: MUTUA N° 275 - FRATER

PROGRAMA: 4591 ADMON.SERVIC. GRLES.DE TESOR

PARTIDA PRESUPUESTARIA	DESCRIPCIÓN	REMANENTES COMPROMETIDOS		REMANENTES NO COMPROMETIDOS		TOTAL
		INCORPORABLES	NO INCORPORABLES	INCORPORABLES	NO INCORPORABLES	
2240	EDIFICIOS Y LOCALES				-34.185,00	-34.185,00
2241	VEHICULOS				6.621,22	6.621,22
2250	ESTATALES				-220,23	-220,23
2251	AUTONOMICOS				-4.662,75	-4.662,75
2252	LOCALES				-20.776,75	-20.776,75
22620	DE GESTION ADMINISTRATIVA				21.324,24	21.324,24
22621	DE COMUNICACION				13.272,00	13.272,00
2263	JURIDICOS, CONTENCIOSOS				-8.238,99	-8.238,99
2265	CUOTAS DE ASOCIACION				42.190,13	42.190,13
22660	REUNIONES,CONFEREN.Y CELEBRAC.ACTOS				-28.202,66	-28.202,66
22661	CURSOS DE FORMACION					
2269	OTROS				51.294,37	51.294,37
2270	INFORMES,DICT.Y OTRAS ACTUA.PROFES.				28.365,25	28.365,25
2273	LIMPIEZA Y ASEO				-2.004,36	-2.004,36
2274	SEGURIDAD				23.259,04	23.259,04
2276	SERV. CONTRATADOS ADMINISTRATIVOS				5.770,62	5.770,62
22781	SERV.EXTERNOS DE GEST.DE PREST.				10.000,00	10.000,00
22782	SERVICIOS DE CARACTER INFORMATICO				-415.538,34	-415.538,34
22783	COLA.EN LA GES.DE LAS MATEP.DE SEG.S				602.609,10	602.609,10
2279	OTROS				-30.301,53	-30.301,53
	TOTAL ARTICULO 22 MATER.SUMINIST.Y OTROS				443.212,28	443.212,28
230	DIETAS				-52.127,91	-52.127,91
231	LOCOMOCION				-115.517,25	-115.517,25
233	OTRAS INDEMNIZACIONES				29.867,63	29.867,63
	TOTAL ARTICULO 23 INDEMNIZ.RAZON SERVICIO				-137.777,53	-137.777,53
240	GASTOS DE EDICION Y DISTRIBUCION				17.735,80	17.735,80
	TOTAL ARTICULO 24 GASTOS DE PUBLICACIONES				17.735,80	17.735,80
	TOTAL CAPITULO 2 GAST.CORRIENT.BIENES Y SERV.				556.928,85	556.928,85
359	OTROS GASTOS FINANCIEROS				171,29	171,29
	TOTAL ARTICULO 35 INTERES.DEMORA Y OTROS GASTOS				171,29	171,29
	TOTAL CAPITULO 3 GASTOS FINANCIEROS				171,29	171,29
4296	A ENTIDADES Y CENTROS MANCOMUNADOS					
	TOTAL ARTICULO 42 A LA SEGURIDAD SOCIAL					
473	PARA INCENT.REDUC.SINIES.LABORAL				1.083.769,72	1.083.769,72
	TOTAL ARTICULO 47 A EMPRESAS PRIVADAS				1.083.769,72	1.083.769,72
4801	A MIEMBROS COMIS.SEG.Y CONT.				11.925,94	11.925,94
	TOTAL ARTICULO 48 A FAMIL.E INST.SIN F.LUCRO				11.925,94	11.925,94
	TOTAL CAPITULO 4 TRANSFERENC. CORRIENTES				1.095.695,66	1.095.695,66
6221	CONSTRUCCIONES				-7.614,23	-7.614,23
629	INMOVILIZADO INMATERIAL				59.686,97	59.686,97
	TOTAL ARTICULO 62 INVERSIONES NUEVAS				52.072,74	52.072,74
6321	CONSTRUCCIONES				116.268,13	116.268,13
633	MAQUINARIA, INSTALACIONES Y UTILLAJE				-75.705,32	-75.705,32
634	MATERIAL DE TRANSPORTE				-6.137,41	-6.137,41
635	MOBILIARIO Y ENSERES				250.697,85	250.697,85
636	EQUIPOS PARA PROCESOS DE INFORMACION				-203.304,77	-203.304,77
639	INMOVILIZADO INMATERIAL				-133.358,37	-133.358,37

REMANENTES DE CRÉDITO

EJERCICIO: 2012

Mutua: MUTUA N° 275 - FRATER

PROGRAMA: 4591 ADMON.SERVIC. GRLES.DE TESOR

PARTIDA PRESUPUESTARIA	DESCRIPCIÓN	REMANENTES COMPROMETIDOS		REMANENTES NO COMPROMETIDOS		TOTAL
		INCORPORABLES	NO INCORPORABLES	INCORPORABLES	NO INCORPORABLES	
	TOTAL ARTICULO 63				-51.539,89	-51.539,89
	TOTAL CAPITULO 6				532,85	532,85
72069	OTRAS				6.560,00	6.560,00
	TOTAL ARTICULO 72				6.560,00	6.560,00
	TOTAL CAPITULO 7				6.560,00	6.560,00
8300	AL PERSONAL				500.000,00	500.000,00
8310	AL PERSONAL				449.886,05	449.886,05
	TOTAL ARTICULO 83				949.886,05	949.886,05
8401	A LARGO PLAZO				100.000,00	100.000,00
8411	A LARGO PLAZO				90.019,11	90.019,11
	TOTAL ARTICULO 84				190.019,11	190.019,11
	TOTAL CAPITULO 8				1.139.905,16	1.139.905,16
	TOTAL PROGRAMA 91				4.354.740,18	4.354.740,18
	TOTAL GRUPO PROGRAMA 45				4.354.740,18	4.354.740,18
	TOTAL GENERAL				149.652.714,99	149.652.714,99

EJECUCIÓN DE PROYECTOS DE INVERSIÓN

EJERCICIO: 2012

Mutua: MUTUA N° 275 - FRATER
PROGRAMA: 2122 MEDICINA AMBUL. DE MUTUAS A.T.

CÓDIGO PROYECTO	EXPLICACIÓN	PARTIDA PRESUPUESTARIA	INVERSIÓN TOTAL	EJERCICIO INICIAL	EJERCICIO FINAL	INVERSIÓN REALIZADA A 1 DE ENERO	INVERSIÓN REALIZADA EN EL EJERCICIO	INVERSIÓN A REALIZAR EN ANUALIDADES PENDIENTES											
								EJERCICIO 2013		EJERCICIO 2014		EJERCICIO 2015		EJERCICIOS SUCEIVOS					
								CONTRATOS ABONO TOTAL	RESTO CONTRATOS	CONTRATOS ABONO TOTAL	RESTO CONTRATOS	CONTRATOS ABONO TOTAL	RESTO CONTRATOS	CONTRATOS ABONO TOTAL	RESTO CONTRATOS				
			929.978,69				929.978,69												
02630112	ALBACETE	632,1	38.372,73	2.012	2.012		38.372,73												
03630112	ALICANTE	633	814,20	2.012	2.012		814,20												
03630212	ALICANTE	632,1	1.092,28	2.012	2.012		1.092,28												
04630112	ALMERIA	633	12.619,44	2.012	2.012		12.619,44												
04630212	ALMERIA	635	1.897,92	2.012	2.012		1.897,92												
04630312	ALMERIA	632,1	739,33	2.012	2.012		739,33												
06630112	BADAJOS	633	2.350,21	2.012	2.012		2.350,21												
07630112	BALEARES	635	9.525,97	2.012	2.012		9.525,97												
08630112	BARCELONA	633	18.326,96	2.012	2.012		18.326,96												
08630212	BARCELONA	635	525,82	2.012	2.012		525,82												
09630112	BURGOS	633	1.775,90	2.012	2.012		1.775,90												
09630212	BURGOS	635	256,36	2.012	2.012		256,36												
10630112	CACERES	633	230,10	2.012	2.012		230,10												
11630112	CADIZ	633	1.133,70	2.012	2.012		1.133,70												
13630112	CIUDAD REAL	633	37.480,23	2.012	2.012		37.480,23												
13630212	CIUDAD REAL	635	659,73	2.012	2.012		659,73												
13630312	CIUDAD REAL	632,1	32.648,37	2.012	2.012		32.648,37												
14630112	CORDOBA	635	3.098,13	2.012	2.012		3.098,13												
15630112	LA CORUÑA	635	3.156,38	2.012	2.012		3.156,38												
15630212	LA CORUÑA	632,1	43.191,20	2.012	2.012		43.191,20												
16630112	CUENCA	635	257,04	2.012	2.012		257,04												
16630212	CUENCA	632,1	8.522,00	2.012	2.012		8.522,00												
17630112	GERONA	635	690,76	2.012	2.012		690,76												
18630112	GRANADA	635	368,66	2.012	2.012		368,66												
20630112	GUIPUZCOA	635	691,91	2.012	2.012		691,91												
21630112	HUELVA	633	2.966,81	2.012	2.012		2.966,81												
22630112	HUESCA	635	2.632,22	2.012	2.012		2.632,22												
22630212	HUESCA	632,1	1.109,41	2.012	2.012		1.109,41												
23630112	JAEN	635	255,16	2.012	2.012		255,16												
23630212	JAEN	632,1	828,94	2.012	2.012		828,94												
24630112	LEON	633	6.485,60	2.012	2.012		6.485,60												
24630212	LEON	635	5.482,13	2.012	2.012		5.482,13												
26630112	LA RIOJA	635	703,70	2.012	2.012		703,70												
27630112	LUGO	635	33,28	2.012	2.012		33,28												
28630112	MADRID	633	43.329,75	2.012	2.012		43.329,75												
28630212	MADRID	635	6.908,20	2.012	2.012		6.908,20												
28630312	MADRID	636	113.621,57	2.012	2.012		113.621,57												
28630412	MADRID	632,1	101.684,86	2.012	2.012		101.684,86												
29630112	MALAGA	633	64.584,00	2.012	2.012		64.584,00												
29630212	MALAGA	632,1	71.306,86	2.012	2.012		71.306,86												
30630112	MURCIA	633	12.378,21	2.012	2.012		12.378,21												
30630212	MURCIA	635	255,16	2.012	2.012		255,16												
30630312	MURCIA	632,1	6.813,31	2.012	2.012		6.813,31												
31630112	NAVARRA	633	20.520,00	2.012	2.012		20.520,00												
31630212	NAVARRA	635	10.381,55	2.012	2.012		10.381,55												
32630112	ORENSE	633	23.801,62	2.012	2.012		23.801,62												
32630212	ORENSE	635	1.144,19	2.012	2.012		1.144,19												
33630112	ASTURIAS	633	24.282,50	2.012	2.012		24.282,50												
33630212	ASTURIAS	635	188,56	2.012	2.012		188,56												
35630112	LAS PALMAS	635	415,04	2.012	2.012		415,04												
35630212	LAS PALMAS	632,1	1.253,30	2.012	2.012		1.253,30												
36630112	PONTEVEDRA	633	6.126,31	2.012	2.012		6.126,31												
36630212	PONTEVEDRA	632,1	13.952,52	2.012	2.012		13.952,52												
38630112	S.C. TENERIFE	633	461,96	2.012	2.012		461,96												
40630112	SEGOVIA	635	623,72	2.012	2.012		623,72												
40630212	SEGOVIA	632,1	31.063,24	2.012	2.012		31.063,24												
41630112	SEVILLA	633	23.696,05	2.012	2.012		23.696,05												
41630212	SEVILLA	635	3.234,99	2.012	2.012		3.234,99												
43630112	TARRAGONA	633	728,14	2.012	2.012		728,14												
43630212	TARRAGONA	632,1	11.144,85	2.012	2.012		11.144,85												
45620112	TOLEDO	629	46.981,62	2.012	2.012		46.981,62												
45620212	TOLEDO	622,1	34.686,99	2.012	2.012		34.686,99												
45630112	TOLEDO	633	10.379,27	2.012	2.012		10.379,27												
45630212	TOLEDO	635	173,98	2.012	2.012		173,98												
46630112	VALENCIA	635	854,65	2.012	2.012		854,65												
47630112	VALLADOLID	635	368,66	2.012	2.012		368,66												
48630112	VIZCAYA	635	780,98	2.012	2.012		780,98												
48630212	VIZCAYA	636	673,78	2.012	2.012		673,78												
50630112	ZARAGOZA	632,1	255,82	2.012	2.012		255,82												

EJECUCIÓN DE PROYECTOS DE INVERSIÓN

EJERCICIO: 2012

Mutua: MUTUA Nº 275 - FRATER
PROGRAMA: 2224 MEDICINA HOSP.DE MUTUAS A.T.

CÓDIGO PROYECTO	EXPLICACIÓN	PARTIDA PRESUPUESTARIA	INVERSIÓN TOTAL	EJERCICIO INICIAL	EJERCICIO FINAL	INVERSIÓN REALIZADA A 1 DE ENERO	INVERSIÓN REALIZADA EN EL EJERCICIO	INVERSIÓN A REALIZAR EN ANUALIDADES PENDIENTES							
								EJERCICIO 2013		EJERCICIO 2014		EJERCICIO 2015		EJERCICIOS SUCESIVOS	
								CONTRATOS ABONO TOTAL	RESTO CONTRATOS	CONTRATOS ABONO TOTAL	RESTO CONTRATOS	CONTRATOS ABONO TOTAL	RESTO CONTRATOS	CONTRATOS ABONO TOTAL	RESTO CONTRATOS
			165.611,08				165.611,08								
10630121	CACERES	635	329,00	2.012	2.012		329,00								
11631221	CADIZ	635	1.424,90	2.012	2.012		1.424,90								
14630121	CORDOBA	635	464,60	2.012	2.012		464,60								
15630121	LA CORUÑA	635	3.766,52	2.012	2.012		3.766,52								
20630121	GUIPUZCOA	635	270,65	2.012	2.012		270,65								
28630121	MADRID	633	14.909,22	2.012	2.012		14.909,22								
28630221	MADRID	635	10.832,71	2.012	2.012		10.832,71								
28630321	MADRID	636	13.526,20	2.012	2.012		13.526,20								
28630421	MADRID	632,1	114.174,84	2.012	2.012		114.174,84								
32630121	ORENSE	633	1.168,66	2.012	2.012		1.168,66								
35630121	LAS PALMAS	633	269,86	2.012	2.012		269,86								
36630121	PONTEVEDRA	633	3.260,40	2.012	2.012		3.260,40								
45630121	TOLEDO	633	218,00	2.012	2.012		218,00								
45630221	TOLEDO	635	995,50	2.012	2.012		995,50								

EJECUCIÓN DE PROYECTOS DE INVERSIÓN

EJERCICIO: 2012

Mutua: MUTUA Nº 275 - FRATER
PROGRAMA: 3436 HIGIENE Y SEGURIDAD EN EL TRABAJO

CÓDIGO PROYECTO	EXPLICACIÓN	PARTIDA PRESUPUESTARIA	INVERSIÓN TOTAL	EJERCICIO INICIAL	EJERCICIO FINAL	INVERSIÓN REALIZADA A 1 DE ENERO	INVERSIÓN REALIZADA EN EL EJERCICIO	INVERSIÓN A REALIZAR EN ANUALIDADES PENDIENTES									
								EJERCICIO 2013		EJERCICIO 2014		EJERCICIO 2015		EJERCICIOS SUCESIVOS			
								CONTRATOS ABONO TOTAL	RESTO CONTRATOS	CONTRATOS ABONO TOTAL	RESTO CONTRATOS	CONTRATOS ABONO TOTAL	RESTO CONTRATOS	CONTRATOS ABONO TOTAL	RESTO CONTRATOS		
			106.229,53				106.229,53										
03630198	ALICANTE	632.1	24,00	2.012	2.012		24,00										
04630198	ALMERIA	633	456,00	2.012	2.012		456,00										
04630298	ALMERIA	632.1	40,00	2.012	2.012		40,00										
06630198	BADAJOS	633	60,00	2.012	2.012		60,00										
08630198	BARCELONA	633	411,98	2.012	2.012		411,98										
21630198	HUELVA	633	41,00	2.012	2.012		41,00										
23630198	JAEN	632.1	8,00	2.012	2.012		8,00										
28630198	MADRID	633	37.954,96	2.012	2.012		37.954,96										
28630298	MADRID	639	57.499,20	2.012	2.012		57.499,20										
28630398	MADRID	632.1	1.019,00	2.012	2.012		1.019,00										
29630198	MALAGA	632.1	1.729,00	2.012	2.012		1.729,00										
30630198	MURCIA	632.1	110,00	2.012	2.012		110,00										
32630198	ORENSE	635	593,71	2.012	2.012		593,71										
36630198	PONTEVEDRA	633	175,00	2.012	2.012		175,00										
36630298	PONTEVEDRA	632.1	287,00	2.012	2.012		287,00										
38630198	S.C. DE TENERIFE	633	21,00	2.012	2.012		21,00										
41630198	SEVILLA	635	1.984,81	2.012	2.012		1.984,81										
43630198	TARRAGONA	633	101,00	2.012	2.012		101,00										
43630298	TARRAGONA	632.1	1.541,00	2.012	2.012		1.541,00										
44630198	TERUEL	635	2.156,87	2.012	2.012		2.156,87										
50630198	ZARAGOZA	632.1	16,00	2.012	2.012		16,00										

EJECUCIÓN DE PROYECTOS DE INVERSIÓN

EJERCICIO: 2012

Mutua: MUTUA Nº 275 - FRATER
PROGRAMA: 4591 DIRECCION Y SERV.GENERALES

CÓDIGO PROYECTO	EXPLICACIÓN	PARTIDA PRESUPUESTARIA	INVERSIÓN TOTAL	EJERCICIO INICIAL	EJERCICIO FINAL	INVERSIÓN REALIZADA A 1 DE ENERO	INVERSIÓN REALIZADA EN EL EJERCICIO	INVERSIÓN A REALIZAR EN ANUALIDADES PENDIENTES										
								EJERCICIO 2013		EJERCICIO 2014		EJERCICIO 2015		EJERCICIOS SUCESIVOS				
								CONTRATOS ABONO TOTAL	RESTO CONTRATOS	CONTRATOS ABONO TOTAL	RESTO CONTRATOS	CONTRATOS ABONO TOTAL	RESTO CONTRATOS	CONTRATOS ABONO TOTAL	RESTO CONTRATOS			
			879.467,15				879.467,15											
03630101	ALICANTE	632.1	295,00	2.012	2.012		295,00											
04630101	ALMERIA	633	3.136,00	2.012	2.012		3.136,00											
04630201	ALMERIA	632.1	275,00	2.012	2.012		275,00											
06630101	BADAJOS	633	687,00	2.012	2.012		687,00											
08630101	BARCELONA	633	3.409,32	2.012	2.012		3.409,32											
08630201	BARCELONA	635	1.256,65	2.012	2.012		1.256,65											
10630101	CUENCA	635	986,40	2.012	2.012		986,40											
10630201	CUENCA	632.1	3.359,00	2.012	2.012		3.359,00											
11630101	CADIZ	633	123,00	2.012	2.012		123,00											
11630201	CADIZ	632.1	41.369,86	2.012	2.012		41.369,86											
18630101	GRANADA	635	1.605,85	2.012	2.012		1.605,85											
21630101	HUELVA	633	250,00	2.012	2.012		250,00											
22630101	HUESCA	632.1	4.434,24	2.012	2.012		4.434,24											
23630101	JAEN	632.1	83,00	2.012	2.012		83,00											
28630101	MADRID	633	108.143,00	2.012	2.012		108.143,00											
28630201	MADRID	634	6.137,41	2.012	2.012		6.137,41											
28630301	MADRID	635	124,00	2.012	2.012		124,00											
28630401	MADRID	636	285.392,78	2.012	2.012		285.392,78											
28630501	MADRID	639	143.358,37	2.012	2.012		143.358,37											
28630601	MADRID	632.1	216.173,97	2.012	2.012		216.173,97											
29630101	MALAGA	636	1.111,99	2.012	2.012		1.111,99											
29630201	MALAGA	632.1	3.731,00	2.012	2.012		3.731,00											
30630101	MURCIA	632.1	882,00	2.012	2.012		882,00											
35630101	LAS PALMAS	635	739,69	2.012	2.012		739,69											
35630201	LAS PALMAS	632.1	118,00	2.012	2.012		118,00											
36630101	PONTEVEDRA	633	1.075,00	2.012	2.012		1.075,00											
36630201	PONTEVEDRA	632.1	2.824,00	2.012	2.012		2.824,00											
38630101	S.C. DE TENERIFE	633	65,00	2.012	2.012		65,00											
38630201	S.C. DE TENERIFE	635	279,13	2.012	2.012		279,13											
40630101	SEGOVIA	632.1	23.334,00	2.012	2.012		23.334,00											
43630101	TARRAGONA	633	260,00	2.012	2.012		260,00											
43630201	TARRAGONA	635	610,43	2.012	2.012		610,43											
43630301	TARRAGONA	632.1	3.976,00	2.012	2.012		3.976,00											
45620101	TOLEDO	629	10.313,03	2.012	2.012		10.313,03											
45620201	TOLEDO	622.1	7.614,23	2.012	2.012		7.614,23											
45630101	TOLEDO	633	1.897,00	2.012	2.012		1.897,00											
50630101	ZARAGOZA	632.1	37,00	2.012	2.012		37,00											

PROCESO DE GESTIÓN DE LOS INGRESOS PÚBLICOS

EJERCICIO: 2012

Mutua: MUTUA Nº 275 - FRATER

1. DERECHOS ANULADOS

APLICACIÓN PRESUPUESTARIA	DESCRIPCIÓN	ANULACIÓN DE LIQUIDACIONES	APLAZAMIENTO Y FRACCIONAMIENTO	DEVOLUCIÓN DE INGRESOS	TOTAL DERECHOS ANULADOS
1210	CUOTAS DE EMPLEADORES	4.907.596,49	3.236.631,13	204.136,16	8.348.363,78
1211	CUOTAS DE TRABAJADORES				
1221	CUOTAS DE TRABAJADORES	973.313,27	673.452,14	192.669,89	1.839.435,30
1240	CUOTAS DE EMPLEADORES	3.690,16	673,07	57,76	4.420,99
1241	CUOTAS DE TRABAJADORES				
1250	CUOTAS DE EMPLEADORES	4,49			4,49
1251	CUOTAS DE TRABAJADORES				
1270	CUOTAS POR INCAP.TEMPORAL	2.024.515,60	67.789,69	286.059,11	2.378.364,40
1271	CUOTAS POR I.M.S.	1.942.831,45	59.922,26	304.307,50	2.307.061,21
1272	CUOTAS RIESGO EMBARAZO Y LAC.NATURAL	21.647,70	31,09	3.514,14	25.192,93
129	COTIZ. POR CESE ACTIV. DE TRAB.AUT.	139.607,69	86.449,53	25.620,00	251.677,22
	TOTAL ARTICULO 12 COTIZACIONES SOCIALES	10.013.206,85	4.124.948,91	1.016.364,56	15.154.520,32
	TOTAL CAPITULO 1 COTIZACIONES SOCIALES	10.013.206,85	4.124.948,91	1.016.364,56	15.154.520,32
32710	AL SECTOR PUBLICO				
32711	AL SECTOR PRIVADO				
32712	A ENTIDADES DEL SISTEMA				
32959	A OTRAS ENTIDADES				
	TOTAL ARTICULO 32 OTROS INGRES.PROCED.PREST.SERVICIOS				
360	INGRESOS POR COMPENSACION DE COSTE				
	TOTAL ARTICULO 36 INGRESOS POR COMPENSACION				
3805	DE MUTUAS DE A.T. Y E.P.			20.472,54	20.472,54
3815	DE MUTUAS DE A.T. Y E.P.				
	TOTAL ARTICULO 38 REINTEGROS DE OPERACIONES CORRIENTES			20.472,54	20.472,54
39119	OTROS			87.500,00	87.500,00
3995	INGRESOS DIVERSOS DE MUTUAS DE A.T.				
	TOTAL ARTICULO 39 OTROS INGRESOS			87.500,00	87.500,00
	TOTAL CAPITULO 3 TASAS Y OTROS INGRESOS			107.972,54	107.972,54
4280	PARA INCENT.REDOC.SINIESTRAL.			17.919,94	17.919,94
	TOTAL ARTICULO 42 DE LA SEGURIDAD SOCIAL			17.919,94	17.919,94
	TOTAL CAPITULO 4 TRANSFERENCIAS CORRIENTES			17.919,94	17.919,94
5000	NO AFECTOS A FONDOS ESPECIFICOS				
	TOTAL ARTICULO 50 INTERESES DE TITULOS VALORES				
5200	NO AFECTAS A FONDOS ESPECIFICOS				
529	INTERESES DE OTROS DEPOSITOS				
	TOTAL ARTICULO 52 INTERESES DE DEPOSITOS				
540	ALQUILERES Y PRODUCTOS DE INMUEBLES				
	TOTAL ARTICULO 54 RENTAS DE BIENES INMUEBLES				
599	OTROS INGRESOS PATRIMONIALES				
	TOTAL ARTICULO 59 OTROS INGRESOS PATRIMONIALES				
	TOTAL CAPITULO 5 INGRESOS PATRIMONIALES				
619	VENTA DE OTRAS INVERSIONES REALES				
	TOTAL ARTICULO 61 DE LAS DEMAS INVERSIONES REALES				
	TOTAL CAPITULO 6 ENAJENACION DE INVERSIONES REALES				
7204	DE LA TESORERIA				
	TOTAL ARTICULO 72 DE LA SEGURIDAD SOCIAL				
	TOTAL CAPITULO 7 TRANSFERENCIAS DE CAPITAL				
83005	DE MUTUAS DE A.T. Y E.P.				

PROCESO DE GESTIÓN DE LOS INGRESOS PÚBLICOS

EJERCICIO: 2012

Mutua: MUTUA Nº 275 - FRATER

1. DERECHOS ANULADOS

APLICACIÓN PRESUPUESTARIA	DESCRIPCIÓN	ANULACIÓN DE LIQUIDACIONES	APLAZAMIENTO Y FRACCIONAMIENTO	DEVOLUCIÓN DE INGRESOS	TOTAL DERECHOS ANULADOS
8405	TOTAL ARTICULO 83 REINT.PREST.CONCED.FUERA SECTOR PUB.				
8415	DE MUTUAS DE A.T. Y E.P.				
	TOTAL ARTICULO 84 DEVOLUCION DE DEPOSITOS Y FIANZAS				
8701	DESTINFOND.PREV.Y REHA.				
8709	DESTINADO OTROS FINES				
	TOTAL ARTICULO 87 REMANENTES DE TESORERIA				
	TOTAL CAPITULO 8 ACTIVOS FINANCIEROS				
	TOTAL	10.013.206,85	4.124.948,91	1.142.257,04	15.280.412,80

PROCESO DE GESTIÓN DE LOS INGRESOS PÚBLICOS

EJERCICIO: 2012

Mutua: MUTUA Nº 275 - FRATER

2. DERECHOS CANCELADOS

APLICACIÓN PRESUPUESTARIA	DESCRIPCIÓN	COBROS EN ESPECIE	INSOLVENCIAS	OTRAS CAUSAS	TOTAL DERECHOS CANCELADOS
1210	CUOTAS DE EMPLEADORES		387.221,49		387.221,49
1211	CUOTAS DE TRABAJADORES				
1221	CUOTAS DE TRABAJADORES		274.761,50		274.761,50
1240	CUOTAS DE EMPLEADORES				
1241	CUOTAS DE TRABAJADORES		227,78		227,78
1250	CUOTAS DE EMPLEADORES				
1251	CUOTAS DE TRABAJADORES				
1270	CUOTAS POR INCAP.TEMPORAL		1.262.285,73		1.262.285,73
1271	CUOTAS POR I.M.S.				
1272	CUOTAS RIESGO EMBARAZO Y LAC.NATURAL				
129	COTIZ. POR CESE ACTIV. DE TRAB.AUT.		49.481,53		49.481,53
	TOTAL ARTICULO 12 COTIZACIONES SOCIALES		1.973.978,03		1.973.978,03
	TOTAL CAPITULO 1 COTIZACIONES SOCIALES		1.973.978,03		1.973.978,03
32710	AL SECTOR PUBLICO				
32711	AL SECTOR PRIVADO				
32712	A ENTIDADES DEL SISTEMA				
32959	A OTRAS ENTIDADES				
	TOTAL ARTICULO 32 OTROS INGRES.PROCED.PREST.SERVICIOS				
360	INGRESOS POR COMPENSACION DE COSTE				
	TOTAL ARTICULO 36 INGRESOS POR COMPENSACION				
3805	DE MUTUAS DE A.T. Y E.P.				
3815	DE MUTUAS DE A.T. Y E.P.				
	TOTAL ARTICULO 38 REINTEGROS DE OPERACIONES CORRIENTES				
39119	OTROS				
3995	INGRESOS DIVERSOS DE MUTUAS DE A.T.				
	TOTAL ARTICULO 39 OTROS INGRESOS				
	TOTAL CAPITULO 3 TASAS Y OTROS INGRESOS				
4280	PARA INCENT.REDOC.SINIESTRAL.				
	TOTAL ARTICULO 42 DE LA SEGURIDAD SOCIAL				
	TOTAL CAPITULO 4 TRANSFERENCIAS CORRIENTES				
5000	NO AFECTOS A FONDOS ESPECIFICOS				
	TOTAL ARTICULO 50 INTERESES DE TITULOS VALORES				
5200	NO AFECTAS A FONDOS ESPECIFICOS				
529	INTERESES DE OTROS DEPOSITOS				
	TOTAL ARTICULO 52 INTERESES DE DEPOSITOS				
540	ALQUILERES Y PRODUCTOS DE INMUEBLES				
	TOTAL ARTICULO 54 RENTAS DE BIENES INMUEBLES				
599	OTROS INGRESOS PATRIMONIALES				
	TOTAL ARTICULO 59 OTROS INGRESOS PATRIMONIALES				
	TOTAL CAPITULO 5 INGRESOS PATRIMONIALES				
619	VENTA DE OTRAS INVERSIONES REALES				
	TOTAL ARTICULO 61 DE LAS DEMAS INVERSIONES REALES				
	TOTAL CAPITULO 6 ENAJENACION DE INVERSIONES REALES				
7204	DE LA TESORERIA				
	TOTAL ARTICULO 72 DE LA SEGURIDAD SOCIAL				
	TOTAL CAPITULO 7 TRANSFERENCIAS DE CAPITAL				
83005	DE MUTUAS DE A.T. Y E.P.				

PROCESO DE GESTIÓN DE LOS INGRESOS PÚBLICOS

EJERCICIO: 2012

Mutua: MUTUA Nº 275 - FRATER

2. DERECHOS CANCELADOS

APLICACIÓN PRESUPUESTARIA	DESCRIPCIÓN	COBROS EN ESPECIE	INSOLVENCIAS	OTRAS CAUSAS	TOTAL DERECHOS CANCELADOS
8405	TOTAL ARTICULO 83 REINT.PREST.CONCED.FUERA SECTOR PUB.				
8415	DE MUTUAS DE A.T. Y E.P.				
	DE MUTUAS DE A.T. Y E.P.				
8701	TOTAL ARTICULO 84 DEVOLUCION DE DEPOSITOS Y FIANZAS				
8709	DESTINFOND.PREV.Y REHA.				
	DESTINADO OTROS FINES				
	TOTAL ARTICULO 87 REMANENTES DE TESORERIA				
	TOTAL CAPITULO 8 ACTIVOS FINANCIEROS				
	TOTAL		1.973.978,03		1.973.978,03

PROCESO DE GESTIÓN DE LOS INGRESOS PÚBLICOS

EJERCICIO: 2012

Mutua: MUTUA Nº 275 - FRATER

3. Recaudación neta

APLICACIÓN PRESUPUESTARIA	DESCRIPCIÓN	RECAUDACIÓN TOTAL	DEVOLUCIONES DE INGRESO	RECAUDACIÓN NETA
1210	CUOTAS DE EMPLEADORES	194.108.110,91	204.136,16	193.903.974,75
1211	CUOTAS DE TRABAJADORES	42.527.841,02		42.527.841,02
1221	CUOTAS DE TRABAJADORES	56.261.423,59	192.669,89	56.068.753,70
1240	CUOTAS DE EMPLEADORES	665.245,48	57,76	665.187,72
1241	CUOTAS DE TRABAJADORES	147.970,71		147.970,71
1250	CUOTAS DE EMPLEADORES	78.678,41		78.678,41
1251	CUOTAS DE TRABAJADORES	17.428,56		17.428,56
1270	CUOTAS POR INCAP.TEMPORAL	263.590.354,55	286.059,11	263.304.295,44
1271	CUOTAS POR I.M.S.	240.743.714,37	304.307,50	240.439.406,87
1272	CUOTAS RIESGO EMBARAZO Y LAC.NATURAL	1.309.320,59	3.514,14	1.305.806,45
129	COTIZ. POR CESE ACTIV. DE TRAB.AUT.	9.244.623,70	25.620,00	9.219.003,70
	TOTAL ARTICULO 12 COTIZACIONES SOCIALES	808.694.711,89	1.016.364,56	807.678.347,33
	TOTAL CAPITULO 1 COTIZACIONES SOCIALES	808.694.711,89	1.016.364,56	807.678.347,33
32710	AL SECTOR PUBLICO	51.874,99		51.874,99
32711	AL SECTOR PRIVADO	2.323.109,29		2.323.109,29
32712	A ENTIDADES DEL SISTEMA	457.860,12		457.860,12
32959	A OTRAS ENTIDADES			
	TOTAL ARTICULO 32 OTROS INGRES.PROCED.PREST.SERVICIOS	2.832.844,40		2.832.844,40
360	INGRESOS POR COMPENSACION DE COSTE			
	TOTAL ARTICULO 36 INGRESOS POR COMPENSACION			
3805	DE MUTUAS DE A.T. Y E.P.	13.673.827,44	20.472,54	13.653.354,90
3815	DE MUTUAS DE A.T. Y E.P.	8.484,76		8.484,76
	TOTAL ARTICULO 38 REINTEGROS DE OPERACIONES CORRIENTES	13.682.312,20	20.472,54	13.661.839,66
39119	OTROS	3.036.925,88	87.500,00	2.949.425,88
3995	INGRESOS DIVERSOS DE MUTUAS DE A.T.			
	TOTAL ARTICULO 39 OTROS INGRESOS	3.036.925,88	87.500,00	2.949.425,88
	TOTAL CAPITULO 3 TASAS Y OTROS INGRESOS	19.552.082,48	107.972,54	19.444.109,94
4280	PARA INCENT.REDOC.SINIESTRAL.	363.392,89	17.919,94	345.472,95
	TOTAL ARTICULO 42 DE LA SEGURIDAD SOCIAL	363.392,89	17.919,94	345.472,95
	TOTAL CAPITULO 4 TRANSFERENCIAS CORRIENTES	363.392,89	17.919,94	345.472,95
5000	NO AFECTOS A FONDOS ESPECIFICOS			
	TOTAL ARTICULO 50 INTERESES DE TITULOS VALORES			
5200	NO AFECTAS A FONDOS ESPECIFICOS	181.473,57		181.473,57
529	INTERESES DE OTROS DEPOSITOS	9.665.752,65		9.665.752,65
	TOTAL ARTICULO 52 INTERESES DE DEPOSITOS	9.847.226,22		9.847.226,22
540	ALQUILERES Y PRODUCTOS DE INMUEBLES	4.720,00		4.720,00
	TOTAL ARTICULO 54 RENTAS DE BIENES INMUEBLES	4.720,00		4.720,00
599	OTROS INGRESOS PATRIMONIALES			
	TOTAL ARTICULO 59 OTROS INGRESOS PATRIMONIALES			
	TOTAL CAPITULO 5 INGRESOS PATRIMONIALES	9.851.946,22		9.851.946,22
619	VENTA DE OTRAS INVERSIONES REALES	1.466,37		1.466,37
	TOTAL ARTICULO 61 DE LAS DEMAS INVERSIONES REALES	1.466,37		1.466,37
	TOTAL CAPITULO 6 ENAJENACION DE INVERSIONES REALES	1.466,37		1.466,37
7204	DE LA TESORERIA			
	TOTAL ARTICULO 72 DE LA SEGURIDAD SOCIAL			
	TOTAL CAPITULO 7 TRANSFERENCIAS DE CAPITAL			
83005	DE MUTUAS DE A.T. Y E.P.	1.373.744,08		1.373.744,08
	TOTAL ARTICULO 83 REINT.PREST.CONCED.FUERA SECTOR PUB.	1.373.744,08		1.373.744,08
8405	DE MUTUAS DE A.T. Y E.P.			
8415	DE MUTUAS DE A.T. Y E.P.	40.609,28		40.609,28
	TOTAL ARTICULO 84 DEVOLUCION DE DEPOSITOS Y FIANZAS	40.609,28		40.609,28
8701	DESTINFOND.PREV.Y REHA.			
8709	DESTINADO OTROS FINES			
	TOTAL ARTICULO 87 REMANENTES DE TESORERIA			
	TOTAL CAPITULO 8 ACTIVOS FINANCIEROS	1.414.353,36		1.414.353,36
	TOTAL	839.877.953,21	1.142.257,04	838.735.696,17

DEVOLUCIONES DE INGRESOS

EJERCICIO: 2012

Mutua: MUTUA N° 275 - FRATER

APLICACIÓN PRESUPUESTARIA	DESCRIPCIÓN	PENDIENTES DE PAGO A 1 DE ENERO	MODIFICACIÓN SALDO INICIAL Y ANULACIONES	RECONOCIDAS EN EL EJERCICIO	TOTAL DEVOLUCIONES RECONOCIDAS	PRESCRIPCIONES	PAGADAS EN EL EJERCICIO	PENDIENTES DE PAGO A 31 DE DICIEMBRE
1210	CUOTAS DE EMPLEADORES			204.136,16	204.136,16		204.136,16	
1221	CUOTAS DE TRABAJADORES			192.669,89	192.669,89		192.669,89	
1240	CUOTAS DE EMPLEADORES			57,76	57,76		57,76	
1270	CUOTAS POR INCAP.TEMPORAL			286.059,11	286.059,11		286.059,11	
1271	CUOTAS POR I.M.S.			304.307,50	304.307,50		304.307,50	
1272	CUOTAS RIESGO EMBARAZO Y LAC.NATURAL			3.514,14	3.514,14		3.514,14	
129	COTIZ. POR CESE ACTIV. DE TRAB.AUT.			25.620,00	25.620,00		25.620,00	
	TOTAL ARTICULO 12 COTIZACIONES SOCIALES			1.016.364,56	1.016.364,56		1.016.364,56	
	TOTAL CAPITULO 1 COTIZACIONES SOCIALES			1.016.364,56	1.016.364,56		1.016.364,56	
3805	DE MUTUAS DE A.T. Y E.P.			20.472,54	20.472,54		20.472,54	
	TOTAL ARTICULO 38 REINTEGROS DE OPERACIONES CORRIENTES			20.472,54	20.472,54		20.472,54	
3911	INTERESES			87.500,00	87.500,00		87.500,00	
	TOTAL ARTICULO 39 OTROS INGRESOS			87.500,00	87.500,00		87.500,00	
	TOTAL CAPITULO 3 TASAS Y OTROS INGRESOS			107.972,54	107.972,54		107.972,54	
4280	PARA INCENT.REDDUC.SINIESTRAL			17.919,94	17.919,94		17.919,94	
	TOTAL ARTICULO 42 DE LA SEGURIDAD SOCIAL			17.919,94	17.919,94		17.919,94	
	TOTAL CAPITULO 4 TRANSFERENCIAS CORRIENTES			17.919,94	17.919,94		17.919,94	
540	ALQUILERES Y PRODUCTOS DE INMUEBLES	537.409,05			537.409,05			537.409,05
	TOTAL ARTICULO 54 RENTAS DE BIENES INMUEBLES	537.409,05			537.409,05			537.409,05
	TOTAL CAPITULO 5 INGRESOS PATRIMONIALES	537.409,05			537.409,05			537.409,05
	TOTAL GENERAL	537.409,05		1.142.257,04	1.679.666,09		1.142.257,04	537.409,05

OBLIGACIONES DE PRESUPUESTOS CERRADOS

EJERCICIO: 2012

Mutua: MUTUA N° 275 - FRATER

EJERCICIO: 1999

PARTIDA PRESUPUESTARIA	DESCRIPCIÓN	OBLIGACIONES PENDIENTES DE PAGO A 1 DE ENERO	MODIFICACIÓN SALDO INICIAL Y ANULACIONES	TOTAL OBLIGACIONES	PRESCRIPCIONES	PAGOS REALIZADOS	OBLIGACIONES PENDIENTES DE PAGO A 31 DE DICIEMBRE
2122 2515	CON ENTIDADES PRIVADAS	269,82		269,82			269,82
	TOTAL ARTICULO 25 A.SANIT.CON MED.AJENOS	269,82		269,82			269,82
	TOTAL CAPITULO 2 GAST.CORRIENT.BIENES Y SERV.	269,82		269,82			269,82
	TOTAL PROGRAMA 22 MEDICINA AMBUL.DE MUTUAS A.T.	269,82		269,82			269,82
	TOTAL GRUPO PROGRAMA 21 ATENCION PRIMARIA DE SALUD	269,82		269,82			269,82
4591 2310	LOCOMOCION	150,25		150,25			150,25
	TOTAL ARTICULO 23 INDEMNIZ.RAZON SERVICIO	150,25		150,25			150,25
	TOTAL CAPITULO 2 GAST.CORRIENT.BIENES Y SERV.	150,25		150,25			150,25
	TOTAL PROGRAMA 91 DIRECCION Y SERV.GENERALES	150,25		150,25			150,25
	TOTAL GRUPO PROGRAMA 45 ADMON.SERVIC. GRLES.DE TESOR	150,25		150,25			150,25
	TOTAL EJERCICIO 99	420,07		420,07			420,07

OBLIGACIONES DE PRESUPUESTOS CERRADOS

EJERCICIO: 2012

Mutua: MUTUA N° 275 - FRATER

EJERCICIO: 2001

PARTIDA PRESUPUESTARIA	DESCRIPCIÓN	OBLIGACIONES PENDIENTES DE PAGO A 1 DE ENERO	MODIFICACIÓN SALDO INICIAL Y ANULACIONES	TOTAL OBLIGACIONES	PRESCRIPCIONES	PAGOS REALIZADOS	OBLIGACIONES PENDIENTES DE PAGO A 31 DE DICIEMBRE
4591 2310	LOCOMOCION	2.087,27		2.087,27			2.087,27
	TOTAL ARTICULO 23 INDEMNIZ.RAZON SERVICIO	2.087,27		2.087,27			2.087,27
	TOTAL CAPITULO 2 GAST.CORRIENT.BIENES Y SERV.	2.087,27		2.087,27			2.087,27
	TOTAL PROGRAMA 91 DIRECCION Y SERV.GENERALES	2.087,27		2.087,27			2.087,27
	TOTAL GRUPO PROGRAMA 45 ADMON.SERVIC. GRLES.DE TESOR	2.087,27		2.087,27			2.087,27
	TOTAL EJERCICIO 01	2.087,27		2.087,27			2.087,27

OBLIGACIONES DE PRESUPUESTOS CERRADOS

EJERCICIO: 2012

Mutua: MUTUA N° 275 - FRATER

EJERCICIO: 2002

PARTIDA PRESUPUESTARIA	DESCRIPCIÓN	OBLIGACIONES PENDIENTES DE PAGO A 1 DE ENERO	MODIFICACIÓN SALDO INICIAL Y ANULACIONES	TOTAL OBLIGACIONES	PRESCRIPCIONES	PAGOS REALIZADOS	OBLIGACIONES PENDIENTES DE PAGO A 31 DE DICIEMBRE
4591 2310	LOCOMOCION	151,85		151,85			151,85
	TOTAL ARTICULO 23 INDEMNIZ.RAZON SERVICIO	151,85		151,85			151,85
	TOTAL CAPITULO 2 GAST.CORRIENT.BIENES Y SERV.	151,85		151,85			151,85
	TOTAL PROGRAMA 91 DIRECCION Y SERV.GENERALES	151,85		151,85			151,85
	TOTAL GRUPO PROGRAMA 45 ADMON.SERVIC. GRLES.DE TESOR	151,85		151,85			151,85
	TOTAL EJERCICIO 02	151,85		151,85			151,85

OBLIGACIONES DE PRESUPUESTOS CERRADOS

EJERCICIO: 2012

Mutua: MUTUA N° 275 - FRATER

EJERCICIO: 2005

PARTIDA PRESUPUESTARIA	DESCRIPCIÓN	OBLIGACIONES PENDIENTES DE PAGO A 1 DE ENERO	MODIFICACIÓN SALDO INICIAL Y ANULACIONES	TOTAL OBLIGACIONES	PRESCRIPCIONES	PAGOS REALIZADOS	OBLIGACIONES PENDIENTES DE PAGO A 31 DE DICIEMBRE
1102 48217	DE ACCIDENTES DE TRABAJO Y E.P.	4.118,91		4.118,91			4.118,91
1102 48637	DE ACCIDENTES DE TRABAJO Y E.P.	25.448,80		25.448,80			25.448,80
1102 48647	DE ACCIDENTES DE TRABAJO Y E.P.	1.380,46		1.380,46			1.380,46
	TOTAL ARTICULO 48 A FAMIL.E INST.SIN F.LUCRO	30.948,17		30.948,17			30.948,17
	TOTAL CAPITULO 4 TRANSFERENC. CORRIENTES	30.948,17		30.948,17			30.948,17
	TOTAL PROGRAMA 02 INCAPACIDAD TEMPORAL Y OTRAS PREST.	30.948,17		30.948,17			30.948,17
	TOTAL GRUPO PROGRAMA 11 GESTION PRESTAC. ECONOMICAS CONTRIB.	30.948,17		30.948,17			30.948,17
2122 2515	CON ENTIDADES PRIVADAS	82.127,19		82.127,19			82.127,19
2122 2525	CON ENTIDADES PRIVADAS	0,01		0,01			0,01
	TOTAL ARTICULO 25 A.SANIT.CON MED.AJENOS	82.127,20		82.127,20			82.127,20
	TOTAL CAPITULO 2 GAST.CORRIENT.BIENES Y SERV.	82.127,20		82.127,20			82.127,20
	TOTAL PROGRAMA 22 MEDICINA AMBUL.DE MUTUAS A.T.	82.127,20		82.127,20			82.127,20
	TOTAL GRUPO PROGRAMA 21 ATENCION PRIMARIA DE SALUD	82.127,20		82.127,20			82.127,20
4591 13090	RETRIBUCIONES BASICAS Y OTRAS REMUN.	89.848,51		89.848,51			89.848,51
	TOTAL ARTICULO 13 LABORALES	89.848,51		89.848,51			89.848,51
	TOTAL CAPITULO 1 GASTOS DE PERSONAL	89.848,51		89.848,51			89.848,51
4591 2219	OTROS SUMINISTROS	423,45		423,45			423,45
4591 22782	SERVICIOS DE CARACTER INFORMATICO	21.930,06		21.930,06			21.930,06
	TOTAL ARTICULO 22 MATER.SUMINIST.Y OTROS	22.353,51		22.353,51			22.353,51
	TOTAL CAPITULO 2 GAST.CORRIENT.BIENES Y SERV.	22.353,51		22.353,51			22.353,51
	TOTAL PROGRAMA 91 DIRECCION Y SERV.GENERALES	112.202,02		112.202,02			112.202,02
	TOTAL GRUPO PROGRAMA 45 ADMON.SERVIC. GRLES.DE TESOR	112.202,02		112.202,02			112.202,02
	TOTAL EJERCICIO 05	225.277,39		225.277,39			225.277,39

OBLIGACIONES DE PRESUPUESTOS CERRADOS

EJERCICIO: 2012

Mutua: MUTUA N° 275 - FRATER

EJERCICIO: 2006

PARTIDA PRESUPUESTARIA	DESCRIPCIÓN	OBLIGACIONES PENDIENTES DE PAGO A 1 DE ENERO	MODIFICACIÓN SALDO INICIAL Y ANULACIONES	TOTAL OBLIGACIONES	PRESCRIPCIONES	PAGOS REALIZADOS	OBLIGACIONES PENDIENTES DE PAGO A 31 DE DICIEMBRE
1102 22783	COLA.EN LA GES.DE LAS MATEP.DE SEG.S	75,90		75,90			75,90
	TOTAL ARTICULO 22 MATER.SUMINIST.Y OTROS	75,90		75,90			75,90
	TOTAL CAPITULO 2 GAST.CORRIENT.BIENES Y SERV.	75,90		75,90			75,90
1102 48211	REGIMEN GENERAL	1.183,69		1.183,69			1.183,69
1102 48212	REGIMEN ESPECIAL TRABAJ. AUTONOMOS	1.354,75		1.354,75			1.354,75
1102 48217	DE ACCIDENTES DE TRABAJO Y E.P.	694,62		694,62			694,62
1102 48617	DE ACCIDENTES DE TRABAJO Y E.P.	330,55		330,55			330,55
1102 48647	DE ACCIDENTES DE TRABAJO Y E.P.	8.220,00		8.220,00		830,00	7.390,00
	TOTAL ARTICULO 48 A FAMIL.E INST.SIN F.LUCRO	11.783,61		11.783,61		830,00	10.953,61
	TOTAL CAPITULO 4 TRANSFERENC. CORRIENTES	11.783,61		11.783,61		830,00	10.953,61
	TOTAL PROGRAMA 02 INCAPACIDAD TEMPORAL Y OTRAS PREST.	11.859,51		11.859,51		830,00	11.029,51
	TOTAL GRUPO PROGRAMA 11 GESTION PRESTAC. ECONOMICAS CONTRIB.	11.859,51		11.859,51		830,00	11.029,51
2122 2200	ORDINARIO NO INVENTARIABLE	23,21		23,21			23,21
	TOTAL ARTICULO 22 MATER.SUMINIST.Y OTROS	23,21		23,21			23,21
2122 2512	CON COMUNIDADES AUTONOMAS	189,00		189,00			189,00
	TOTAL ARTICULO 25 A.SANIT.CON MED.AJENOS	189,00		189,00			189,00
	TOTAL CAPITULO 2 GAST.CORRIENT.BIENES Y SERV.	212,21		212,21			212,21
2122 48817	DE ACCIDENTES DE TRABAJO Y E.P.	174,90		174,90			174,90
2122 48907	DE ACCIDENTES DE TRABAJO Y E.P.	62,84		62,84			62,84
	TOTAL ARTICULO 48 A FAMIL.E INST.SIN F.LUCRO	237,74		237,74			237,74
	TOTAL CAPITULO 4 TRANSFERENC. CORRIENTES	237,74		237,74			237,74
	TOTAL PROGRAMA 22 MEDICINA AMBUL.DE MUTUAS A.T.	449,95		449,95			449,95
	TOTAL GRUPO PROGRAMA 21 ATENCION PRIMARIA DE SALUD	449,95		449,95			449,95
3436 1620	FORM.Y PERFECCIONAM. DEL PERSONAL	304,00		304,00			304,00
	TOTAL ARTICULO 16 CUOT.PREST.Y GAST.SOC.	304,00		304,00			304,00
	TOTAL CAPITULO 1 GASTOS DE PERSONAL	304,00		304,00			304,00
	TOTAL PROGRAMA 36 HIGIENE Y SEGURIDAD EN EL TRABAJO	304,00		304,00			304,00
	TOTAL GRUPO PROGRAMA 34 OTROS SERVICIOS SOCIALES	304,00		304,00			304,00
4591 2270	INFORMES,DICT.Y OTRAS ACTUA.PROFES.	6,38		6,38			6,38
4591 22783	COLA.EN LA GES.DE LAS MATEP.DE SEG.S	204,30		204,30			204,30
	TOTAL ARTICULO 22 MATER.SUMINIST.Y OTROS	210,68		210,68			210,68
	TOTAL CAPITULO 2 GAST.CORRIENT.BIENES Y SERV.	210,68		210,68			210,68
	TOTAL PROGRAMA 91 DIRECCION Y SERV.GENERALES	210,68		210,68			210,68
	TOTAL GRUPO PROGRAMA 45 ADMON.SERVIC. GRLES.DE TESOR	210,68		210,68			210,68
	TOTAL EJERCICIO 06	12.824,14		12.824,14		830,00	11.994,14

OBLIGACIONES DE PRESUPUESTOS CERRADOS

EJERCICIO: 2012

Mutua: MUTUA N° 275 - FRATER

EJERCICIO: 2007

PARTIDA PRESUPUESTARIA	DESCRIPCIÓN	OBLIGACIONES PENDIENTES DE PAGO A 1 DE ENERO	MODIFICACIÓN SALDO INICIAL Y ANULACIONES	TOTAL OBLIGACIONES	PRESCRIPCIONES	PAGOS REALIZADOS	OBLIGACIONES PENDIENTES DE PAGO A 31 DE DICIEMBRE
1102 22783	COLA.EN LA GES.DE LAS MATEP.DE SEG.S	31,10		31,10			31,10
	TOTAL ARTICULO 22 MATER.SUMINIST.Y OTROS	31,10		31,10			31,10
	TOTAL CAPITULO 2 GAST.CORRIENT.BIENES Y SERV.	31,10		31,10			31,10
1102 48211	REGIMEN GENERAL	14.055,19		14.055,19			14.055,19
1102 48212	REGIMEN ESPECIAL TRABAJ. AUTONOMOS	62,73		62,73			62,73
1102 48217	DE ACCIDENTES DE TRABAJO Y E.P.	709,10		709,10			709,10
1102 48617	DE ACCIDENTES DE TRABAJO Y E.P.	150,25		150,25			150,25
1102 48637	DE ACCIDENTES DE TRABAJO Y E.P.	14.984,73		14.984,73			14.984,73
1102 48647	DE ACCIDENTES DE TRABAJO Y E.P.	12.510,00		12.510,00		720,00	11.790,00
	TOTAL ARTICULO 48 A FAMIL.E INST.SIN F.LUCRO	42.472,00		42.472,00		720,00	41.752,00
	TOTAL CAPITULO 4 TRANSFERENC. CORRIENTES	42.472,00		42.472,00		720,00	41.752,00
	TOTAL PROGRAMA 02 INCAPACIDAD TEMPORAL Y OTRAS PREST.	42.503,10		42.503,10		720,00	41.783,10
	TOTAL GRUPO PROGRAMA 11 GESTION PRESTAC. ECONOMICAS CONTRIB.	42.503,10		42.503,10		720,00	41.783,10
2122 2512	CON COMUNIDADES AUTONOMAS	59,50		59,50			59,50
2122 2515	CON ENTIDADES PRIVADAS	30,00		30,00			30,00
	TOTAL ARTICULO 25 A.SANIT.CON MED.AJENOS	89,50		89,50			89,50
	TOTAL CAPITULO 2 GAST.CORRIENT.BIENES Y SERV.	89,50		89,50			89,50
	TOTAL PROGRAMA 22 MEDICINA AMBUL.DE MUTUAS A.T.	89,50		89,50			89,50
	TOTAL GRUPO PROGRAMA 21 ATENCION PRIMARIA DE SALUD	89,50		89,50			89,50
2224 48827	DE ACCIDENTES DE TRABAJO Y E.P.	70,00		70,00			70,00
	TOTAL ARTICULO 48 A FAMIL.E INST.SIN F.LUCRO	70,00		70,00			70,00
	TOTAL CAPITULO 4 TRANSFERENC. CORRIENTES	70,00		70,00			70,00
	TOTAL PROGRAMA 24 MEDICINA HOSP.DE MUTUAS A.T.	70,00		70,00			70,00
	TOTAL GRUPO PROGRAMA 22 ATENCION ESPECIALIZADA	70,00		70,00			70,00
4591 22783	COLA.EN LA GES.DE LAS MATEP.DE SEG.S	102,26		102,26			102,26
	TOTAL ARTICULO 22 MATER.SUMINIST.Y OTROS	102,26		102,26			102,26
	TOTAL CAPITULO 2 GAST.CORRIENT.BIENES Y SERV.	102,26		102,26			102,26
	TOTAL PROGRAMA 91 DIRECCION Y SERV.GENERALES	102,26		102,26			102,26
	TOTAL GRUPO PROGRAMA 45 ADMON.SERVIC. GRLES.DE TESOR	102,26		102,26			102,26
	TOTAL EJERCICIO 07	42.764,86		42.764,86		720,00	42.044,86

OBLIGACIONES DE PRESUPUESTOS CERRADOS

EJERCICIO: 2012

Mutua: MUTUA N° 275 - FRATER

EJERCICIO: 2008

PARTIDA PRESUPUESTARIA	DESCRIPCIÓN	OBLIGACIONES PENDIENTES DE PAGO A 1 DE ENERO	MODIFICACIÓN SALDO INICIAL Y ANULACIONES	TOTAL OBLIGACIONES	PRESCRIPCIONES	PAGOS REALIZADOS	OBLIGACIONES PENDIENTES DE PAGO A 31 DE DICIEMBRE
1102 48647	DE ACCIDENTES DE TRABAJO Y E.P.	29.330,00		29.330,00		2.640,00	26.690,00
	TOTAL ARTICULO 48 A FAMILIE INST.SIN F.LUCRO	29.330,00		29.330,00		2.640,00	26.690,00
	TOTAL CAPITULO 4 TRANSFERENC. CORRIENTES	29.330,00		29.330,00		2.640,00	26.690,00
	TOTAL PROGRAMA 02 INCAPACIDAD TEMPORAL Y OTRAS PREST.	29.330,00		29.330,00		2.640,00	26.690,00
	TOTAL GRUPO PROGRAMA 11 GESTION PRESTAC. ECONOMICAS CONTRIB.	29.330,00		29.330,00		2.640,00	26.690,00
	TOTAL EJERCICIO 08	29.330,00		29.330,00		2.640,00	26.690,00

OBLIGACIONES DE PRESUPUESTOS CERRADOS

EJERCICIO: 2012

Mutua: MUTUA N° 275 - FRATER

EJERCICIO: 2009

PARTIDA PRESUPUESTARIA	DESCRIPCIÓN	OBLIGACIONES PENDIENTES DE PAGO A 1 DE ENERO	MODIFICACIÓN SALDO INICIAL Y ANULACIONES	TOTAL OBLIGACIONES	PRESCRIPCIONES	PAGOS REALIZADOS	OBLIGACIONES PENDIENTES DE PAGO A 31 DE DICIEMBRE
1102 48647	DE ACCIDENTES DE TRABAJO Y E.P.	124.100,00	-510,00	123.590,00		4.920,00	118.670,00
	TOTAL ARTICULO 48 A FAMIL.E INST.SIN F.LUCRO	124.100,00	-510,00	123.590,00		4.920,00	118.670,00
	TOTAL CAPITULO 4 TRANSFERENC. CORRIENTES	124.100,00	-510,00	123.590,00		4.920,00	118.670,00
	TOTAL PROGRAMA 02 INCAPACIDAD TEMPORAL Y OTRAS PREST.	124.100,00	-510,00	123.590,00		4.920,00	118.670,00
	TOTAL GRUPO PROGRAMA 11 GESTION PRESTAC. ECONOMICAS CONTRIB.	124.100,00	-510,00	123.590,00		4.920,00	118.670,00
2122 48817	DE ACCIDENTES DE TRABAJO Y E.P.	224,64		224,64			224,64
	TOTAL ARTICULO 48 A FAMIL.E INST.SIN F.LUCRO	224,64		224,64			224,64
	TOTAL CAPITULO 4 TRANSFERENC. CORRIENTES	224,64		224,64			224,64
	TOTAL PROGRAMA 22 MEDICINA AMBUL.DE MUTUAS A.T.	224,64		224,64			224,64
	TOTAL GRUPO PROGRAMA 21 ATENCION PRIMARIA DE SALUD	224,64		224,64			224,64
2224 22110	PRODUCTOS FARMACEUTICOS	83,89		83,89		83,89	
2224 22164	OTRO MATERIAL SANITARIO	1.660,37		1.660,37		1.660,37	
	TOTAL ARTICULO 22 MATER.SUMINIST.Y OTROS	1.744,26		1.744,26		1.744,26	
	TOTAL CAPITULO 2 GAST.CORRIENT.BIENES Y SERV.	1.744,26		1.744,26		1.744,26	
	TOTAL PROGRAMA 24 MEDICINA HOSP.DE MUTUAS A.T.	1.744,26		1.744,26		1.744,26	
	TOTAL GRUPO PROGRAMA 22 ATENCION ESPECIALIZADA	1.744,26		1.744,26		1.744,26	
	TOTAL EJERCICIO 09	126.068,90	-510,00	125.558,90		6.664,26	118.894,64

OBLIGACIONES DE PRESUPUESTOS CERRADOS

EJERCICIO: 2012

Mutua: MUTUA N° 275 - FRATER

EJERCICIO: 2010

PARTIDA PRESUPUESTARIA	DESCRIPCIÓN	OBLIGACIONES PENDIENTES DE PAGO A 1 DE ENERO	MODIFICACIÓN SALDO INICIAL Y ANULACIONES	TOTAL OBLIGACIONES	PRESCRIPCIONES	PAGOS REALIZADOS	OBLIGACIONES PENDIENTES DE PAGO A 31 DE DICIEMBRE
1102 48617	DE ACCIDENTES DE TRABAJO Y E.P.	39,08		39,08			39,08
1102 48637	DE ACCIDENTES DE TRABAJO Y E.P.	2.433,46		2.433,46			2.433,46
1102 48647	DE ACCIDENTES DE TRABAJO Y E.P.	155.590,00	-1.500,00	154.090,00		32.246,00	121.844,00
	TOTAL ARTICULO 48 A FAMIL.E INST.SIN F.LUCRO	158.062,54	-1.500,00	156.562,54		32.246,00	124.316,54
	TOTAL CAPITULO 4 TRANSFERENC. CORRIENTES	158.062,54	-1.500,00	156.562,54		32.246,00	124.316,54
	TOTAL PROGRAMA 02 INCAPACIDAD TEMPORAL Y OTRAS PREST.	158.062,54	-1.500,00	156.562,54		32.246,00	124.316,54
	TOTAL GRUPO PROGRAMA 11 GESTION PRESTAC. ECONOMICAS CONTRIB.	158.062,54	-1.500,00	156.562,54		32.246,00	124.316,54
2122 2515	CON ENTIDADES PRIVADAS	80,00	-80,00				
	TOTAL ARTICULO 25 A.SANIT.CON MED.AJENOS	80,00	-80,00				
	TOTAL CAPITULO 2 GAST.CORRIENT.BIENES Y SERV.	80,00	-80,00				
	TOTAL PROGRAMA 22 MEDICINA AMBUL.DE MUTUAS A.T.	80,00	-80,00				
	TOTAL GRUPO PROGRAMA 21 ATENCION PRIMARIA DE SALUD	80,00	-80,00				
	TOTAL EJERCICIO 10	158.142,54	-1.580,00	156.562,54		32.246,00	124.316,54

OBLIGACIONES DE PRESUPUESTOS CERRADOS

EJERCICIO: 2012

Mutua: MUTUA N° 275 - FRATER

EJERCICIO: 2011

PARTIDA PRESUPUESTARIA	DESCRIPCIÓN	OBLIGACIONES PENDIENTES DE PAGO A 1 DE ENERO	MODIFICACIÓN SALDO INICIAL Y ANULACIONES	TOTAL OBLIGACIONES	PRESCRIPCIONES	PAGOS REALIZADOS	OBLIGACIONES PENDIENTES DE PAGO A 31 DE DICIEMBRE
1102 1620	FORM.Y PERFECCIONAM. DEL PERSONAL	12,66		12,66		12,66	
1102 1623	RECONOCIMIENTOS MEDICOS	83,94		83,94		83,94	
	TOTAL ARTICULO 16 CUOT.PREST.Y GAST.SOC.	96,60		96,60		96,60	
	TOTAL CAPITULO 1 GASTOS DE PERSONAL	96,60		96,60		96,60	
1102 206	ARREND.EQUIP.PARA PROCESOS DE INFORM	993,01		993,01		993,01	
	TOTAL ARTICULO 20 ARRENDAMIENTOS Y CANONES	993,01		993,01		993,01	
1102 212	EDIFICIOS Y OTRAS CONSTRUCCIONES	49,70		49,70		49,70	
1102 213	MAQUINARIA,INSTALACIONES Y UTILLAJE	245,02		245,02		245,02	
1102 215	MOBILIARIO Y ENSERES	28,43		28,43		28,43	
1102 216	EQUIPOS PARA PROCESOS DE INFORMACION	632,58		632,58		632,58	
	TOTAL ARTICULO 21 REPARACION,MANTEN.Y CONSERV.	955,73		955,73		955,73	
1102 2200	ORDINARIO NO INVENTARIABLE	160,91		160,91		160,91	
1102 2201	PRENSA, REV., LIBROS Y OTRAS PUBLIC.	5,35		5,35		5,35	
1102 2202	MATERIAL INFORMATICO NO INVENTARIABL	133,30		133,30		133,30	
1102 22100	ENERGIA ELECTRICA	176,89		176,89		176,89	
1102 22101	AGUA	13,90		13,90		13,90	
1102 22103	COMBUSTIBLE	119,20		119,20		119,20	
1102 2213	INSTRUM.Y PEQ. UTILLAJE NO SANITARIO	2,69		2,69		2,69	
1102 22141	VESTUARIO	96,11		96,11		96,11	
1102 2219	OTROS SUMINISTROS	84,40		84,40		84,40	
1102 22200	SERV. TELECOMUNICACIONES	9,96		9,96		9,96	
1102 2221	POSTALES Y MENSAJERIA	338,47		338,47		338,47	
1102 223	TRANSPORTES	96,29		96,29		96,29	
1102 2252	LOCALES	13,68		13,68		13,68	
1102 2273	LIMPIEZA Y ASEO	19,96		19,96		19,96	
1102 22782	SERVICIOS DE CARACTER INFORMATICO	43.424,87		43.424,87		43.424,87	
1102 22783	COLA.EN LA GES.DE LAS MATEP.DE SEG.S	22.323,85		22.323,85		22.323,85	
	TOTAL ARTICULO 22 MATER.SUMINIST.Y OTROS	67.019,83		67.019,83		67.019,83	
	TOTAL CAPITULO 2 GAST.CORRIENT.BIENES Y SERV.	68.968,57		68.968,57		68.968,57	
1102 48211	REGIMEN GENERAL	6.617,25		6.617,25		6.617,25	
1102 48212	REGIMEN ESPECIAL TRABAJ. AUTONOMOS	637,80		637,80		637,80	
1102 48217	DE ACCIDENTES DE TRABAJO Y E.P.	5.583,78		5.583,78		5.583,78	
1102 48427	DE A.T. Y E.P.	2.493,02		2.493,02		2.493,02	
1102 48617	DE ACCIDENTES DE TRABAJO Y E.P.	291,62		291,62		252,54	39,08
1102 48637	DE ACCIDENTES DE TRABAJO Y E.P.	207.881,79	-1.179,92	206.701,87		206.701,87	
1102 48647	DE ACCIDENTES DE TRABAJO Y E.P.	273.130,80	-830,00	272.300,80		164.671,00	107.629,80
	TOTAL ARTICULO 48 A FAMIL.E INST.SIN F.LUCRO	496.636,06	-2.009,92	494.626,14		386.957,26	107.668,88
	TOTAL CAPITULO 4 TRANSFERENC. CORRIENTES	496.636,06	-2.009,92	494.626,14		386.957,26	107.668,88
	TOTAL PROGRAMA 02 INCAPACIDAD TEMPORAL Y OTRAS PREST.	565.701,23	-2.009,92	563.691,31		456.022,43	107.668,88
1105 1620	FORM.Y PERFECCIONAM. DEL PERSONAL	12,66		12,66		12,66	
1105 1623	RECONOCIMIENTOS MEDICOS	39,30		39,30		39,30	
	TOTAL ARTICULO 16 CUOT.PREST.Y GAST.SOC.	51,96		51,96		51,96	
	TOTAL CAPITULO 1 GASTOS DE PERSONAL	51,96		51,96		51,96	
1105 206	ARREND.EQUIP.PARA PROCESOS DE INFORM	87,00		87,00		87,00	
	TOTAL ARTICULO 20 ARRENDAMIENTOS Y CANONES	87,00		87,00		87,00	
1105 212	EDIFICIOS Y OTRAS CONSTRUCCIONES	26,00		26,00		26,00	
1105 215	MOBILIARIO Y ENSERES	8,00		8,00		8,00	
1105 216	EQUIPOS PARA PROCESOS DE INFORMACION	56,00		56,00		56,00	

OBLIGACIONES DE PRESUPUESTOS CERRADOS

EJERCICIO: 2012

Mutua: MUTUA N° 275 - FRATER

EJERCICIO: 2011

PARTIDA PRESUPUESTARIA	DESCRIPCIÓN	OBLIGACIONES PENDIENTES DE PAGO A 1 DE ENERO	MODIFICACIÓN SALDO INICIAL Y ANULACIONES	TOTAL OBLIGACIONES	PRESCRIPCIONES	PAGOS REALIZADOS	OBLIGACIONES PENDIENTES DE PAGO A 31 DE DICIEMBRE
	TOTAL ARTICULO 21 REPARACION,MANTEN.Y CONSERV.	90,00		90,00		90,00	
1105 2200	ORDINARIO NO INVENTARIABLE	4,35		4,35		4,35	
1105 2202	MATERIAL INFORMATICO NO INVENTARIABL	11,68		11,68		11,68	
1105 22100	ENERGIA ELECTRICA	3,00		3,00		3,00	
1105 2213	INSTRUM.Y PEQ. UTILLAJE NO SANITARIO	1,50		1,50		1,50	
1105 22141	VESTUARIO	17,24		17,24		17,24	
1105 22200	SERV. TELECOMUNICACIONES	1,00		1,00		1,00	
1105 22782	SERVICIOS DE CARACTER INFORMATICO	40.225,89		40.225,89		40.225,89	
	TOTAL ARTICULO 22 MATER.SUMINIST.Y OTROS	40.264,66		40.264,66		40.264,66	
	TOTAL CAPITULO 2 GAST.CORRIENT.BIENES Y SERV.	40.441,66		40.441,66		40.441,66	
1105 4221	POR INCAPACIDAD PERMANENTE	10.184.546,77		10.184.546,77		10.184.546,77	
1105 4222	POR MUERTE	1.444.023,95		1.444.023,95		1.444.023,95	
1105 4230	DEL EJERCICIO CORRIENTE	342.328,49		342.328,49		342.328,49	
	TOTAL ARTICULO 42 A LA SEGURIDAD SOCIAL	11.970.899,21		11.970.899,21		11.970.899,21	
	TOTAL CAPITULO 4 TRANSFERENC. CORRIENTES	11.970.899,21		11.970.899,21		11.970.899,21	
	TOTAL PROGRAMA 05 CAPITALES RENTA y OTRAS COMPEN.A.T	12.011.392,83		12.011.392,83		12.011.392,83	
	TOTAL GRUPO PROGRAMA 11 GESTION PRESTAC. ECONOMICAS CONTRIB.	12.577.094,06	-2.009,92	12.575.084,14		12.467.415,26	107.668,88
2122 1620	FORM.Y PERFECCIONAM. DEL PERSONAL	11.339,33		11.339,33		11.339,33	
2122 1623	RECONOCIMIENTOS MEDICOS	264,73		264,73		264,73	
2122 1624	ACCION SOCIAL GENERAL	1.501,23		1.501,23		1.501,23	
	TOTAL ARTICULO 16 CUOT.PREST.Y GAST.SOC.	13.105,29		13.105,29		13.105,29	
	TOTAL CAPITULO 1 GASTOS DE PERSONAL	13.105,29		13.105,29		13.105,29	
2122 206	ARREND.EQUIP.PARA PROCESOS DE INFORM	23.305,00		23.305,00		23.305,00	
2122 209	CANONES	937,48		937,48		937,48	
	TOTAL ARTICULO 20 ARRENDAMIENTOS Y CANONES	24.242,48		24.242,48		24.242,48	
2122 212	EDIFICIOS Y OTRAS CONSTRUCCIONES	2.251,44		2.251,44		2.251,44	
2122 213	MAQUINARIA,INSTALACIONES Y UTILLAJE	5.834,93		5.834,93		5.834,93	
2122 215	MOBILIARIO Y ENSERES	458,82		458,82		458,82	
2122 216	EQUIPOS PARA PROCESOS DE INFORMACION	14.910,00		14.910,00		14.910,00	
	TOTAL ARTICULO 21 REPARACION,MANTEN.Y CONSERV.	23.455,19		23.455,19		23.455,19	
2122 2200	ORDINARIO NO INVENTARIABLE	3.050,29		3.050,29		3.050,29	
2122 2201	PRENSA, REV., LIBROS Y OTRAS PUBLIC.	1.143,31		1.143,31		1.143,31	
2122 2202	MATERIAL INFORMATICO NO INVENTARIABL	2.688,33		2.688,33		2.688,33	
2122 22100	ENERGIA ELECTRICA	19.877,89		19.877,89		19.877,89	
2122 22101	AGUA	443,35		443,35		443,35	
2122 22103	COMBUSTIBLE	624,00		624,00		624,00	
2122 22110	PRODUCTOS FARMACEUTICOS	47.537,32		47.537,32		47.537,32	
2122 2212	INSTRUM. Y PEQ. UTILLAJE SANITARIO	708,03		708,03		708,03	
2122 2213	INSTRUM.Y PEQ. UTILLAJE NO SANITARIO	8,08		8,08		8,08	
2122 22141	VESTUARIO	1.610,25		1.610,25		1.610,25	
2122 22162	MATERIAL DE RADIOLOGIA	577,35		577,35		577,35	
2122 22164	OTRO MATERIAL SANITARIO	7.412,67		7.412,67		7.412,67	
2122 2219	OTROS SUMINISTROS	779,69		779,69		779,69	
2122 22200	SERV. TELECOMUNICACIONES	199,00		199,00		199,00	
2122 2221	POSTALES Y MENSAJERIA	4.895,15		4.895,15		4.895,15	
2122 223	TRANSPORTES	1.460,34		1.460,34		1.460,34	
2122 2251	AUTONOMICOS	1,67		1,67		1,67	

OBLIGACIONES DE PRESUPUESTOS CERRADOS

EJERCICIO: 2012

Mutua: MUTUA N° 275 - FRATER

EJERCICIO: 2011

PARTIDA PRESUPUESTARIA	DESCRIPCIÓN	OBLIGACIONES PENDIENTES DE PAGO A 1 DE ENERO	MODIFICACIÓN SALDO INICIAL Y ANULACIONES	TOTAL OBLIGACIONES	PRESCRIPCIONES	PAGOS REALIZADOS	OBLIGACIONES PENDIENTES DE PAGO A 31 DE DICIEMBRE
2122 2252	LOCALES	226,87		226,87		226,87	
2122 22620	DE GESTION ADMINISTRATIVA	432,90		432,90		432,90	
2122 22621	DE COMUNICACION	163,70		163,70		163,70	
2122 22660	REUNIONES,CONFEREN.Y CELEBRAC.ACTOS	350,95		350,95		350,95	
2122 2274	SEGURIDAD	21.203,10		21.203,10		21.203,10	
2122 22782	SERVICIOS DE CARACTER INFORMATICO	73.625,41		73.625,41		73.625,41	
	TOTAL ARTICULO 22 MATER.SUMINIST.Y OTROS	189.019,65		189.019,65		189.019,65	
2122 230	DIETAS	205,14		205,14		205,14	
2122 231	LOCOMOCION	2.022,28		2.022,28		2.022,28	
	TOTAL ARTICULO 23 INDEMNIZ.RAZON SERVICIO	2.227,42		2.227,42		2.227,42	
2122 2512	CON COMUNIDADES AUTONOMAS	595,00		595,00		595,00	
2122 2515	CON ENTIDADES PRIVADAS	254.870,29		254.870,29		254.870,29	
2122 25431	CONCIERT.PARA RESONAN.NUCLEAR MAGNE.	58.587,09		58.587,09		58.587,09	
2122 25432	CONCIERTOS PARA T.A.C.	10.464,02		10.464,02		10.464,02	
2122 25439	OTROS	7.227,55		7.227,55		7.227,55	
2122 2547	OTROS SERVICIOS ESPECIALES	2.376,91		2.376,91		2.376,91	
2122 2551	SERVICIOS CONCERTADOS DE AMBULANCIAS	93.531,05		93.531,05		93.531,05	
2122 2552	TRASL.ENFERM.CON OTROS MED.DE TRANSP	202,85		202,85		202,85	
2122 2582	OTROS SERVIC.ASISTENCIA SANITARIA	110.574,43		110.574,43		110.574,43	
	TOTAL ARTICULO 25 A.SANIT.CON MED.AJENOS	538.429,19		538.429,19		538.429,19	
	TOTAL CAPITULO 2 GAST.CORRIENT.BIENES Y SERV.	777.373,93		777.373,93		777.373,93	
2122 471	ENTREGAS DE BOTIQUINES	3.755,86		3.755,86		3.755,86	
	TOTAL ARTICULO 47 A EMPRESAS PRIVADAS	3.755,86		3.755,86		3.755,86	
2122 48817	DE ACCIDENTES DE TRABAJO Y E.P.	161.632,79		161.632,79		161.632,79	
2122 48907	DE ACCIDENTES DE TRABAJO Y E.P.	21.285,23		21.285,23		21.285,23	
2122 48924	BOTIQUINES DE EMPRESAS	10.401,81		10.401,81		10.401,81	
	TOTAL ARTICULO 48 A FAMIL.E INST.SIN F.LUCRO	193.319,83		193.319,83		193.319,83	
	TOTAL CAPITULO 4 TRANSFERENC. CORRIENTES	197.075,69		197.075,69		197.075,69	
2122 6321	CONSTRUCCIONES	5.129,69		5.129,69		5.129,69	
2122 633	MAQUINARIA, INSTALACIONES Y UTILLAJE	8.626,04		8.626,04		8.626,04	
2122 635	MOBILIARIO Y ENSERES	11.320,08		11.320,08		11.320,08	
2122 636	EQUIPOS PARA PROCESOS DE INFORMACION	66.335,07		66.335,07		66.335,07	
2122 639	INMOVILIZADO INMATERIAL	18.773,09		18.773,09		18.773,09	
	TOTAL ARTICULO 63 INVERSIONES DE REPOSICION	110.183,97		110.183,97		110.183,97	
	TOTAL CAPITULO 6 INVERSIONES REALES	110.183,97		110.183,97		110.183,97	
	TOTAL PROGRAMA 22 MEDICINA AMBUL.DE MUTUAS A.T.	1.097.738,88		1.097.738,88		1.097.738,88	
	TOTAL GRUPO PROGRAMA 21 ATENCION PRIMARIA DE SALUD	1.097.738,88		1.097.738,88		1.097.738,88	
2224 13090	RETRIBUCIONES BASICAS Y OTRAS REMUN.	14.960,07		14.960,07		14.960,07	
	TOTAL ARTICULO 13 LABORALES	14.960,07		14.960,07		14.960,07	
2224 1620	FORM.Y PERFECCIONAM. DEL PERSONAL	89,43		89,43		89,43	
2224 1623	RECONOCIMIENTOS MEDICOS	54,38		54,38		54,38	
2224 1624	ACCION SOCIAL GENERAL	78.556,42		78.556,42		78.556,42	
	TOTAL ARTICULO 16 CUOT.PREST.Y GAST.SOC.	78.700,23		78.700,23		78.700,23	
	TOTAL CAPITULO 1 GASTOS DE PERSONAL	93.660,30		93.660,30		93.660,30	
2224 209	CANONES	33,00		33,00		33,00	
	TOTAL ARTICULO 20 ARRENDAMIENTOS Y CANONES	33,00		33,00		33,00	
2224 212	EDIFICIOS Y OTRAS CONSTRUCCIONES	145,00		145,00		145,00	
2224 213	MAQUINARIA,INSTALACIONES Y UTILLAJE	2.349,18		2.349,18		2.349,18	

OBLIGACIONES DE PRESUPUESTOS CERRADOS

EJERCICIO: 2012

Mutua: MUTUA N° 275 - FRATER

EJERCICIO: 2011

PARTIDA PRESUPUESTARIA	DESCRIPCIÓN	OBLIGACIONES PENDIENTES DE PAGO A 1 DE ENERO	MODIFICACIÓN SALDO INICIAL Y ANULACIONES	TOTAL OBLIGACIONES	PRESCRIPCIONES	PAGOS REALIZADOS	OBLIGACIONES PENDIENTES DE PAGO A 31 DE DICIEMBRE
2224 215	MOBILIARIO Y ENSERES	111,49		111,49		111,49	
2224 216	EQUIPOS PARA PROCESOS DE INFORMACION	219,00		219,00		219,00	
	TOTAL ARTICULO 21 REPARACION,MANTEN.Y CONSERV.	2.824,67		2.824,67		2.824,67	
2224 2200	ORDINARIO NO INVENTARIABLE	536,56		536,56		536,56	
2224 2201	PRENSA, REV., LIBROS Y OTRAS PUBLIC.	58,35		58,35		58,35	
2224 2202	MATERIAL INFORMATICO NO INVENTARIABL	569,94		569,94		569,94	
2224 22102	GAS	784,58		784,58		784,58	
2224 2212	INSTRUM. Y PEQ. UTILLAJE SANITARIO	60,06		60,06		60,06	
2224 22141	VESTUARIO	92,26		92,26		92,26	
2224 22160	IMPLANTES	46.908,39		46.908,39		46.908,39	
2224 22162	MATERIAL DE RADIOLOGIA	905,26		905,26		905,26	
2224 22164	OTRO MATERIAL SANITARIO	9.674,91		9.674,91		9.674,91	
2224 22200	SERV. TELECOMUNICACIONES	42,00		42,00		42,00	
2224 2269	OTROS	1.285,80		1.285,80		1.285,80	
2224 2273	LIMPIEZA Y ASEO	46.225,80		46.225,80		46.225,80	
2224 22782	SERVICIOS DE CARACTER INFORMATICO	67.051,00		67.051,00		67.051,00	
	TOTAL ARTICULO 22 MATER.SUMINIST.Y OTROS	174.194,91		174.194,91		174.194,91	
2224 2525	CON ENTIDADES PRIVADAS	142.212,75		142.212,75		142.212,75	
2224 2527	CON MUTUAS DE ACCIDENTE DE TRABAJO	64.882,67		64.882,67		64.882,67	
2224 2582	OTROS SERVIC.ASISTENCIA SANITARIA	71.048,38		71.048,38		71.048,38	
	TOTAL ARTICULO 25 A.SANIT.CON MED.AJENOS	278.143,80		278.143,80		278.143,80	
	TOTAL CAPITULO 2 GAST.CORRIENT.BIENES Y SERV.	455.196,38		455.196,38		455.196,38	
2224 48827	DE ACCIDENTES DE TRABAJO Y E.P.	56.950,55		56.950,55		56.950,55	
2224 48837	DE ACCIDENTES DE TRABAJO Y E.P.	5.854,16		5.854,16		5.854,16	
	TOTAL ARTICULO 48 A FAMIL.E INST.SIN F.LUCRO	62.804,71		62.804,71		62.804,71	
	TOTAL CAPITULO 4 TRANSFERENC. CORRIENTES	62.804,71		62.804,71		62.804,71	
2224 633	MAQUINARIA, INSTALACIONES Y UTILLAJE	7.240,13		7.240,13		7.240,13	
2224 635	MOBILIARIO Y ENSERES	337,82		337,82		337,82	
	TOTAL ARTICULO 63 INVERSIONES DE REPOSICION	7.577,95		7.577,95		7.577,95	
	TOTAL CAPITULO 6 INVERSIONES REALES	7.577,95		7.577,95		7.577,95	
	TOTAL PROGRAMA 24 MEDICINA HOSP.DE MUTUAS A.T.	619.239,34		619.239,34		619.239,34	
	TOTAL GRUPO PROGRAMA 22 ATENCION ESPECIALIZADA	619.239,34		619.239,34		619.239,34	
3436 13090	RETRIBUCIONES BASICAS Y OTRAS REMUN.	23.416,83		23.416,83		23.416,83	
	TOTAL ARTICULO 13 LABORALES	23.416,83		23.416,83		23.416,83	
3436 1624	ACCION SOCIAL GENERAL	8.243,84		8.243,84		8.243,84	
	TOTAL ARTICULO 16 CUOT.PREST.Y GAST.SOC.	8.243,84		8.243,84		8.243,84	
	TOTAL CAPITULO 1 GASTOS DE PERSONAL	31.660,67		31.660,67		31.660,67	
3436 206	ARREND.EQUIP.PARA PROCESOS DE INFORM	536,00		536,00		536,00	
	TOTAL ARTICULO 20 ARRENDAMIENTOS Y CANONES	536,00		536,00		536,00	
3436 212	EDIFICIOS Y OTRAS CONSTRUCCIONES	24,00		24,00		24,00	
3436 213	MAQUINARIA,INSTALACIONES Y UTILLAJE	129,00		129,00		129,00	
3436 215	MOBILIARIO Y ENSERES	14,00		14,00		14,00	
3436 216	EQUIPOS PARA PROCESOS DE INFORMACION	344,00		344,00		344,00	
	TOTAL ARTICULO 21 REPARACION,MANTEN.Y CONSERV.	511,00		511,00		511,00	
3436 2200	ORDINARIO NO INVENTARIABLE	70,07		70,07		70,07	
3436 2202	MATERIAL INFORMATICO NO INVENTARIABL	86,43		86,43		86,43	
3436 22100	ENERGIA ELECTRICA	331,33		331,33		331,33	
3436 2213	INSTRUM.Y PEQ. UTILLAJE NO SANITARIO	0,60		0,60		0,60	

OBLIGACIONES DE PRESUPUESTOS CERRADOS

EJERCICIO: 2012

Mutua: MUTUA N° 275 - FRATER

EJERCICIO: 2011

PARTIDA PRESUPUESTARIA	DESCRIPCIÓN	OBLIGACIONES PENDIENTES DE PAGO A 1 DE ENERO	MODIFICACIÓN SALDO INICIAL Y ANULACIONES	TOTAL OBLIGACIONES	PRESCRIPCIONES	PAGOS REALIZADOS	OBLIGACIONES PENDIENTES DE PAGO A 31 DE DICIEMBRE
3436 22141	VESTUARIO	63,41		63,41		63,41	
3436 2219	OTROS SUMINISTROS	42,00		42,00		42,00	
3436 22200	SERV. TELECOMUNICACIONES	6,00		6,00		6,00	
3436 2221	POSTALES Y MENSAJERIA	509,00		509,00		509,00	
3436 223	TRANSPORTES	66,00		66,00		66,00	
3436 2273	LIMPIEZA Y ASEO	22,00		22,00		22,00	
	TOTAL ARTICULO 22 MATER.SUMINIST.Y OTROS	1.196,84		1.196,84		1.196,84	
3436 231	LOCOMOCION	358,34		358,34		358,34	
	TOTAL ARTICULO 23 INDEMNIZ.RAZON SERVICIO	358,34		358,34		358,34	
	TOTAL CAPITULO 2 GAST.CORRIENT.BIENES Y SERV.	2.602,18		2.602,18		2.602,18	
3436 6321	CONSTRUCCIONES	64,00		64,00		64,00	
	TOTAL ARTICULO 63 INVERSIONES DE REPOSICION	64,00		64,00		64,00	
	TOTAL CAPITULO 6 INVERSIONES REALES	64,00		64,00		64,00	
	TOTAL PROGRAMA 36 HIGIENE Y SEGURIDAD EN EL TRABAJO	34.326,85		34.326,85		34.326,85	
	TOTAL GRUPO PROGRAMA 34 OTROS SERVICIOS SOCIALES	34.326,85		34.326,85		34.326,85	
4591 13090	RETRIBUCIONES BASICAS Y OTRAS REMUN.	1.254,44		1.254,44		1.254,44	
	TOTAL ARTICULO 13 LABORALES	1.254,44		1.254,44		1.254,44	
4591 1620	FORM.Y PERFECCIONAM. DEL PERSONAL	251,34		251,34		251,34	
4591 1623	RECONOCIMIENTOS MEDICOS	1.154,46		1.154,46		1.154,46	
4591 1624	ACCION SOCIAL GENERAL	631,99		631,99		631,99	
	TOTAL ARTICULO 16 CUOT.PREST.Y GAST.SOC.	2.037,79		2.037,79		2.037,79	
	TOTAL CAPITULO 1 GASTOS DE PERSONAL	3.292,23		3.292,23		3.292,23	
4591 205	ARRENDAM.DE MOBILIARIO Y ENSERES	37.885,26		37.885,26		37.885,26	
4591 206	ARREND.EQUIP.PARA PROCESOS DE INFORM	183.536,60		183.536,60		183.536,60	
4591 209	CANONES	2.546,00		2.546,00		2.546,00	
	TOTAL ARTICULO 20 ARRENDAMIENTOS Y CANONES	223.967,86		223.967,86		223.967,86	
4591 212	EDIFICIOS Y OTRAS CONSTRUCCIONES	12.993,78		12.993,78		12.993,78	
4591 213	MAQUINARIA,INSTALACIONES Y UTILLAJE	49.831,00		49.831,00		49.831,00	
4591 215	MOBILIARIO Y ENSERES	4.144,43		4.144,43		4.144,43	
4591 216	EQUIPOS PARA PROCESOS DE INFORMACION	23.358,00		23.358,00		23.358,00	
	TOTAL ARTICULO 21 REPARACION,MANTEN.Y CONSERV.	90.327,21		90.327,21		90.327,21	
4591 2200	ORDINARIO NO INVENTARIABLE	16.938,76		16.938,76		16.938,76	
4591 2201	PRENSA, REV., LIBROS Y OTRAS PUBLIC.	7.691,85		7.691,85		7.691,85	
4591 2202	MATERIAL INFORMATICO NO INVENTARIABL	13.637,20		13.637,20		13.637,20	
4591 22100	ENERGIA ELECTRICA	2.471,00		2.471,00		2.471,00	
4591 22101	AGUA	91,00		91,00		91,00	
4591 2213	INSTRUM.Y PEQ. UTILLAJE NO SANITARIO	20,05		20,05		20,05	
4591 22141	VESTUARIO	1.047,13		1.047,13		1.047,13	
4591 2219	OTROS SUMINISTROS	2.295,13		2.295,13		2.295,13	
4591 22200	SERV. TELECOMUNICACIONES	82,00		82,00		82,00	
4591 2221	POSTALES Y MENSAJERIA	2.479,00		2.479,00		2.479,00	
4591 223	TRANSPORTES	507,23		507,23		507,23	
4591 2252	LOCALES	26,00		26,00		26,00	
4591 22620	DE GESTION ADMINISTRATIVA	39,35		39,35		39,35	
4591 22621	DE COMUNICACION	9.287,00		9.287,00		9.287,00	
4591 22660	REUNIONES,CONFEREN.Y CELEBRAC.ACTOS	2.365,71		2.365,71		2.365,71	
4591 2270	INFORMES,DICT.Y OTRAS ACTUA.PROFES.	105.999,07		105.999,07		105.999,07	
4591 2273	LIMPIEZA Y ASEO	81,00		81,00		81,00	

OBLIGACIONES DE PRESUPUESTOS CERRADOS

EJERCICIO: 2012

Mutua: MUTUA N° 275 - FRATER

EJERCICIO: 2011

PARTIDA PRESUPUESTARIA	DESCRIPCIÓN	OBLIGACIONES PENDIENTES DE PAGO A 1 DE ENERO	MODIFICACIÓN SALDO INICIAL Y ANULACIONES	TOTAL OBLIGACIONES	PRESCRIPCIONES	PAGOS REALIZADOS	OBLIGACIONES PENDIENTES DE PAGO A 31 DE DICIEMBRE
4591 2274	SEGURIDAD	2.199,00		2.199,00		2.199,00	
4591 2276	SERV. CONTRATADOS ADMINISTRATIVOS	24.152,76		24.152,76		24.152,76	
4591 22782	SERVICIOS DE CARACTER INFORMATICO	22.845,36		22.845,36		22.845,36	
4591 22783	COLA.EN LA GES.DE LAS MATEP.DE SEG.S	159.439,94		159.439,94		159.439,94	
	TOTAL ARTICULO 22 MATER.SUMINIST.Y OTROS	373.695,54		373.695,54		373.695,54	
4591 230	DIETAS	3.563,49		3.563,49		3.563,49	
4591 231	LOCOMOCION	4.856,85		4.856,85		4.856,85	
	TOTAL ARTICULO 23 INDEMNIZ.RAZON SERVICIO	8.420,34		8.420,34		8.420,34	
	TOTAL CAPITULO 2 GAST.CORRIENT.BIENES Y SERV.	696.410,95		696.410,95		696.410,95	
4591 6321	CONSTRUCCIONES	11.842,00		11.842,00		11.842,00	
4591 633	MAQUINARIA, INSTALACIONES Y UTILLAJE	113,95		113,95		113,95	
4591 635	MOBILIARIO Y ENSERES	12.185,14		12.185,14		12.185,14	
4591 636	EQUIPOS PARA PROCESOS DE INFORMACION	182.451,71		182.451,71		182.451,71	
4591 639	INMOVILIZADO INMATERIAL	32.136,62		32.136,62		32.136,62	
	TOTAL ARTICULO 63 INVERSIONES DE REPOSICION	238.729,42		238.729,42		238.729,42	
	TOTAL CAPITULO 6 INVERSIONES REALES	238.729,42		238.729,42		238.729,42	
4591 8310	AL PERSONAL	625,00		625,00		625,00	
	TOTAL ARTICULO 83 CONC.PRESTAM.NO PUBLIC.	625,00		625,00		625,00	
	TOTAL CAPITULO 8 ACTIVOS FINANCIEROS	625,00		625,00		625,00	
	TOTAL PROGRAMA 91 DIRECCION Y SERV.GENERALES	939.057,60		939.057,60		939.057,60	
	TOTAL GRUPO PROGRAMA 45 ADMON.SERVIC. GRLES.DE TESOR	939.057,60		939.057,60		939.057,60	
	TOTAL EJERCICIO 11	15.267.456,73	-2.009,92	15.265.446,81		15.157.777,93	107.668,88
	TOTAL GENERAL	15.864.523,75	-4.099,92	15.860.423,83		15.200.878,19	659.545,64

DERECHOS A COBRAR DE PRESUPUESTOS CERRADOS

EJERCICIO: 2012

Mutua: MUTUA N° 275 - FRATER

a) DERECHOS PENDIENTES DE COBRO TOTALES

EJERCICIO: 1988

APLICACIÓN PRESUPUESTARIA	DESCRIPCIÓN	DERECHOS PENDIENTES DE COBRO A 1 DE ENERO	MODIFICACIONES SALDO INICIAL	DERECHOS ANULADOS	DERECHOS CANCELADOS	RECAUDACIÓN	DERECHOS PENDIENTES DE COBRO A 31 DE DICIEMBRE
32711	AL SECTOR PRIVADO TOTAL ARTICULO 32 PRESTACIONES DE SERVICIOS TOTAL CAPITULO 3 TASAS Y OTROS INGRESOS TOTAL EJERCICIO 88						

DERECHOS A COBRAR DE PRESUPUESTOS CERRADOS

EJERCICIO: 2012

Mutua: MUTUA N° 275 - FRATER

a) DERECHOS PENDIENTES DE COBRO TOTALES

EJERCICIO: 1992

APLICACIÓN PRESUPUESTARIA	DESCRIPCIÓN	DERECHOS PENDIENTES DE COBRO A 1 DE ENERO	MODIFICACIONES SALDO INICIAL	DERECHOS ANULADOS	DERECHOS CANCELADOS	RECAUDACIÓN	DERECHOS PENDIENTES DE COBRO A 31 DE DICIEMBRE
32711	AL SECTOR PRIVADO TOTAL ARTICULO 32 PRESTACIONES DE SERVICIOS TOTAL CAPITULO 3 TASAS Y OTROS INGRESOS TOTAL EJERCICIO 92						

DERECHOS A COBRAR DE PRESUPUESTOS CERRADOS

EJERCICIO: 2012

Mutua: MUTUA N° 275 - FRATER

a) DERECHOS PENDIENTES DE COBRO TOTALES

EJERCICIO: 1994

APLICACIÓN PRESUPUESTARIA	DESCRIPCIÓN	DERECHOS PENDIENTES DE COBRO A 1 DE ENERO	MODIFICACIONES SALDO INICIAL	DERECHOS ANULADOS	DERECHOS CANCELADOS	RECAUDACIÓN	DERECHOS PENDIENTES DE COBRO A 31 DE DICIEMBRE
1270	CUOTAS DE EMPLEADORES POR I.L.T.	354.447,70	1.441.863,70	36.495,28	1.432.126,71	30.375,82	297.313,59
1271	CUOTAS DE EMPLEADORES POR I.M.S.	529.727,95					529.727,95
	TOTAL ARTICULO 12 COTIZACIONES SOCIALES	884.175,65	1.441.863,70	36.495,28	1.432.126,71	30.375,82	827.041,54
	TOTAL CAPITULO 1 COTIZACIONES SOCIALES	884.175,65	1.441.863,70	36.495,28	1.432.126,71	30.375,82	827.041,54
	TOTAL EJERCICIO 94	884.175,65	1.441.863,70	36.495,28	1.432.126,71	30.375,82	827.041,54

DERECHOS A COBRAR DE PRESUPUESTOS CERRADOS

EJERCICIO: 2012

Mutua: MUTUA N° 275 - FRATER

a) DERECHOS PENDIENTES DE COBRO TOTALES

EJERCICIO: 1995

APLICACIÓN PRESUPUESTARIA	DESCRIPCIÓN	DERECHOS PENDIENTES DE COBRO A 1 DE ENERO	MODIFICACIONES SALDO INICIAL	DERECHOS ANULADOS	DERECHOS CANCELADOS	RECAUDACIÓN	DERECHOS PENDIENTES DE COBRO A 31 DE DICIEMBRE
1270	CUOTAS DE EMPLEADORES POR I.T.	-2.079,98	310.504,02	15.281,27	287.473,77	6.313,50	-644,50
1271	CUOTAS DE EMPLEADORES POR I.M.S.	47.444,07					47.444,07
	TOTAL ARTICULO 12 COTIZACIONES SOCIALES	45.364,09	310.504,02	15.281,27	287.473,77	6.313,50	46.799,57
	TOTAL CAPITULO 1 COTIZACIONES SOCIALES	45.364,09	310.504,02	15.281,27	287.473,77	6.313,50	46.799,57
	TOTAL EJERCICIO 95	45.364,09	310.504,02	15.281,27	287.473,77	6.313,50	46.799,57

DERECHOS A COBRAR DE PRESUPUESTOS CERRADOS

EJERCICIO: 2012

Mutua: MUTUA N° 275 - FRATER

a) DERECHOS PENDIENTES DE COBRO TOTALES

EJERCICIO: 1996

APLICACIÓN PRESUPUESTARIA	DESCRIPCIÓN	DERECHOS PENDIENTES DE COBRO A 1 DE ENERO	MODIFICACIONES SALDO INICIAL	DERECHOS ANULADOS	DERECHOS CANCELADOS	RECAUDACIÓN	DERECHOS PENDIENTES DE COBRO A 31 DE DICIEMBRE
1210	CUOTAS DE EMPLEADORES	92.082,17					92.082,17
1270	CUOTAS DE EMPLEADORES POR I.T.	44.654,99	385.615,68	16.473,39	400.125,08	2.602,45	11.069,75
1271	CUOTAS DE EMPLEADORES POR I.M.S.	111.637,97					111.637,97
	TOTAL ARTICULO 12 COTIZACIONES SOCIALES	248.375,13	385.615,68	16.473,39	400.125,08	2.602,45	214.789,89
	TOTAL CAPITULO 1 COTIZACIONES SOCIALES	248.375,13	385.615,68	16.473,39	400.125,08	2.602,45	214.789,89
32711	AL SECTOR PRIVADO	6.262,12					6.262,12
32712	A ENTIDADES DEL SISTEMA						
	TOTAL ARTICULO 32 PRESTACIONES DE SERVICIOS	6.262,12					6.262,12
	TOTAL CAPITULO 3 TASAS Y OTROS INGRESOS	6.262,12					6.262,12
	TOTAL EJERCICIO 96	254.637,25	385.615,68	16.473,39	400.125,08	2.602,45	221.052,01

DERECHOS A COBRAR DE PRESUPUESTOS CERRADOS

EJERCICIO: 2012

Mutua: MUTUA N° 275 - FRATER

a) DERECHOS PENDIENTES DE COBRO TOTALES

EJERCICIO: 1997

APLICACIÓN PRESUPUESTARIA	DESCRIPCIÓN	DERECHOS PENDIENTES DE COBRO A 1 DE ENERO	MODIFICACIONES SALDO INICIAL	DERECHOS ANULADOS	DERECHOS CANCELADOS	RECAUDACIÓN	DERECHOS PENDIENTES DE COBRO A 31 DE DICIEMBRE
1210	CUOTAS DE EMPLEADORES	13.162,03	7.778,37	69,70	8.497,08	267,14	12.106,48
1240	CUOTAS DE EMPLEADORES	-3.025,22					-3.025,22
1241	CUOTAS DE TRABAJADORES	-1.000,00	32,95	0,02			-967,07
1270	CUOTAS DE EMPLEADORES POR I.T.	65.746,43	430.851,75	14.324,83	472.559,72	2.947,05	6.766,58
1271	CUOTAS DE EMPLEADORES POR I.M.S.	126.035,60					126.035,60
	TOTAL ARTICULO 12 COTIZACIONES SOCIALES	200.918,84	438.663,07	14.394,55	481.056,80	3.214,19	140.916,37
	TOTAL CAPITULO 1 COTIZACIONES SOCIALES	200.918,84	438.663,07	14.394,55	481.056,80	3.214,19	140.916,37
32711	AL SECTOR PRIVADO	29.994,31					29.994,31
32712	A ENTIDADES DEL SISTEMA						
	TOTAL ARTICULO 32 PRESTACIONES DE SERVICIOS	29.994,31					29.994,31
	TOTAL CAPITULO 3 TASAS Y OTROS INGRESOS	29.994,31					29.994,31
	TOTAL EJERCICIO 97	230.913,15	438.663,07	14.394,55	481.056,80	3.214,19	170.910,68

DERECHOS A COBRAR DE PRESUPUESTOS CERRADOS

EJERCICIO: 2012

Mutua: MUTUA N° 275 - FRATER

a) DERECHOS PENDIENTES DE COBRO TOTALES

EJERCICIO: 1998

APLICACIÓN PRESUPUESTARIA	DESCRIPCIÓN	DERECHOS PENDIENTES DE COBRO A 1 DE ENERO	MODIFICACIONES SALDO INICIAL	DERECHOS ANULADOS	DERECHOS CANCELADOS	RECAUDACIÓN	DERECHOS PENDIENTES DE COBRO A 31 DE DICIEMBRE
1210	CUOTAS DE EMPLEADORES	4.872,48	7.862,84	433,75	12.614,16	424,25	-736,84
1221	CUOTAS DE TRABAJADORES	1.795,54	856,97	51,75	839,02	104,91	1.656,83
1240	CUOTAS DE EMPLEADORES	332,57					332,57
1241	CUOTAS DE TRABAJADORES	-249,75				6,77	-256,52
1270	CUOTAS DE EMPLEADORES POR I.T.	521.547,08	358.414,15	10.386,81	401.202,33	3.833,47	464.538,62
1271	CUOTAS DE EMPLEADORES POR I.M.S.	515.660,86					515.660,86
	TOTAL ARTICULO 12 COTIZACIONES SOCIALES	1.043.958,78	367.133,96	10.872,31	414.655,51	4.369,40	981.195,52
	TOTAL CAPITULO 1 COTIZACIONES SOCIALES	1.043.958,78	367.133,96	10.872,31	414.655,51	4.369,40	981.195,52
32711	AL SECTOR PRIVADO	16.670,62					16.670,62
32712	A ENTIDADES DEL SISTEMA	3.719,66					3.719,66
	TOTAL ARTICULO 32 PRESTACIONES DE SERVICIOS	20.390,28					20.390,28
	TOTAL CAPITULO 3 TASAS Y OTROS INGRESOS	20.390,28					20.390,28
	TOTAL EJERCICIO 98	1.064.349,06	367.133,96	10.872,31	414.655,51	4.369,40	1.001.585,80

DERECHOS A COBRAR DE PRESUPUESTOS CERRADOS

EJERCICIO: 2012

Mutua: MUTUA N° 275 - FRATER

a) DERECHOS PENDIENTES DE COBRO TOTALES

EJERCICIO: 1999

APLICACIÓN PRESUPUESTARIA	DESCRIPCIÓN	DERECHOS PENDIENTES DE COBRO A 1 DE ENERO	MODIFICACIONES SALDO INICIAL	DERECHOS ANULADOS	DERECHOS CANCELADOS	RECAUDACIÓN	DERECHOS PENDIENTES DE COBRO A 31 DE DICIEMBRE
1210	CUOTAS DE EMPLEADORES	79.656,10	36.072,22	1.095,25	39.139,72	246,17	75.247,18
1221	CUOTAS DE TRABAJADORES	6.557,16	6.609,99	83,28	7.224,88	524,45	5.334,54
1240	CUOTAS DE EMPLEADORES	100,73					100,73
1241	CUOTAS DE TRABAJADORES	-140,92					-140,92
1270	CUOTAS DE EMPLEADORES POR I.T.	85.261,83	468.015,89	9.043,35	528.347,00	4.640,25	11.247,12
1271	CUOTAS DE EMPLEADORES POR I.M.S.	185.781,75					185.781,75
	TOTAL ARTICULO 12 COTIZACIONES SOCIALES	357.216,65	510.698,10	10.221,88	574.711,60	5.410,87	277.570,40
	TOTAL CAPITULO 1 COTIZACIONES SOCIALES	357.216,65	510.698,10	10.221,88	574.711,60	5.410,87	277.570,40
32711	AL SECTOR PRIVADO	770,26					770,26
32712	A ENTIDADES DEL SISTEMA	6.179,97					6.179,97
	TOTAL ARTICULO 32 OTROS INGRES.PROCED.PREST.SERVICIOS	6.950,23					6.950,23
	TOTAL CAPITULO 3 TASAS Y OTROS INGRESOS	6.950,23					6.950,23
	TOTAL EJERCICIO 99	364.166,88	510.698,10	10.221,88	574.711,60	5.410,87	284.520,63

DERECHOS A COBRAR DE PRESUPUESTOS CERRADOS

EJERCICIO: 2012

Mutua: MUTUA N° 275 - FRATER

a) DERECHOS PENDIENTES DE COBRO TOTALES

EJERCICIO: 2000

APLICACIÓN PRESUPUESTARIA	DESCRIPCIÓN	DERECHOS PENDIENTES DE COBRO A 1 DE ENERO	MODIFICACIONES SALDO INICIAL	DERECHOS ANULADOS	DERECHOS CANCELADOS	RECAUDACIÓN	DERECHOS PENDIENTES DE COBRO A 31 DE DICIEMBRE
1210	CUOTAS DE EMPLEADORES	408.686,55	52.452,56	343,94	60.515,27	6.962,07	393.317,83
1221	CUOTAS DE TRABAJADORES	10.806,33	19.035,91	600,57	19.481,97	1.574,06	8.185,64
1231	CUOTAS DE TRABAJADORES						
1241	CUOTAS DE TRABAJADORES	0,84					0,84
1270	CUOTAS DE EMPLEADORES POR I.T.	214.897,61	695.170,09	7.044,57	754.822,69	5.630,34	142.570,10
1271	CUOTAS DE EMPLEADORES POR I.M.S.	263.539,64					263.539,64
	TOTAL ARTICULO 12 COTIZACIONES SOCIALES	897.930,97	766.658,56	7.989,08	834.819,93	14.166,47	807.614,05
	TOTAL CAPITULO 1 COTIZACIONES SOCIALES	897.930,97	766.658,56	7.989,08	834.819,93	14.166,47	807.614,05
32711	AL SECTOR PRIVADO	58.914,36					58.914,36
	TOTAL ARTICULO 32 OTROS INGRES.PROCED.PREST.SERVICIOS	58.914,36					58.914,36
	TOTAL CAPITULO 3 TASAS Y OTROS INGRESOS	58.914,36					58.914,36
	TOTAL EJERCICIO 00	956.845,33	766.658,56	7.989,08	834.819,93	14.166,47	866.528,41

DERECHOS A COBRAR DE PRESUPUESTOS CERRADOS

EJERCICIO: 2012

Mutua: MUTUA N° 275 - FRATER

a) DERECHOS PENDIENTES DE COBRO TOTALES

EJERCICIO: 2001

APLICACIÓN PRESUPUESTARIA	DESCRIPCIÓN	DERECHOS PENDIENTES DE COBRO A 1 DE ENERO	MODIFICACIONES SALDO INICIAL	DERECHOS ANULADOS	DERECHOS CANCELADOS	RECAUDACIÓN	DERECHOS PENDIENTES DE COBRO A 31 DE DICIEMBRE
1210	CUOTAS DE EMPLEADORES	-70.069,99	100.379,69	3.333,14	104.028,97	8.303,19	-85.355,60
1221	CUOTAS DE TRABAJADORES	15.758,09	35.291,24	750,18	35.612,31	1.693,77	12.993,07
1231	CUOTAS DE TRABAJADORES						
1240	CUOTAS DE EMPLEADORES	48,75					48,75
1241	CUOTAS DE TRABAJADORES	-0,21					-0,21
1270	CUOTAS DE EMPLEADORES POR I.T.	-111.237,34	708.625,73	16.541,98	752.202,22	12.833,12	-184.188,93
1271	CUOTAS DE EMPLEADORES POR I.M.S.	206,47					206,47
	TOTAL ARTICULO 12 COTIZACIONES SOCIALES	-165.294,23	844.296,66	20.625,30	891.843,50	22.830,08	-256.296,45
	TOTAL CAPITULO 1 COTIZACIONES SOCIALES	-165.294,23	844.296,66	20.625,30	891.843,50	22.830,08	-256.296,45
32711	AL SECTOR PRIVADO	10.710,80					10.710,80
32712	A ENTIDADES DEL SISTEMA	-4.125,87					-4.125,87
	TOTAL ARTICULO 32 OTROS INGRES.PROCED.PREST.SERVICIOS	6.584,93					6.584,93
	TOTAL CAPITULO 3 TASAS Y OTROS INGRESOS	6.584,93					6.584,93
8415	DE MUTUAS DE A.T. Y E.P.						
	TOTAL ARTICULO 84 DEVOLUCION DE DEPOSITOS Y FIANZAS						
	TOTAL CAPITULO 8 ACTIVOS FINANCIEROS						
	TOTAL EJERCICIO 01	-158.709,30	844.296,66	20.625,30	891.843,50	22.830,08	-249.711,52

DERECHOS A COBRAR DE PRESUPUESTOS CERRADOS

EJERCICIO: 2012

Mutua: MUTUA N° 275 - FRATER

a) DERECHOS PENDIENTES DE COBRO TOTALES

EJERCICIO: 2002

APLICACIÓN PRESUPUESTARIA	DESCRIPCIÓN	DERECHOS PENDIENTES DE COBRO A 1 DE ENERO	MODIFICACIONES SALDO INICIAL	DERECHOS ANULADOS	DERECHOS CANCELADOS	RECAUDACIÓN	DERECHOS PENDIENTES DE COBRO A 31 DE DICIEMBRE
1210	CUOTAS DE EMPLEADORES	475.833,28	187.340,40	5.490,55	199.369,89	3.665,77	454.647,47
1221	CUOTAS DE TRABAJADORES	25.163,72	54.762,76	1.442,31	55.833,66	2.782,70	19.867,81
1240	CUOTAS DE EMPLEADORES	13.445,47					13.445,47
1241	CUOTAS DE TRABAJADORES						
1270	CUOTAS DE EMPLEADORES POR I.T.	350.974,06	1.055.807,96	13.251,43	1.134.260,27	14.025,54	245.244,78
1271	CUOTAS DE EMPLEADORES POR I.M.S.	471.686,86					471.686,86
	TOTAL ARTICULO 12 COTIZACIONES SOCIALES	1.337.103,39	1.297.911,12	20.184,29	1.389.463,82	20.474,01	1.204.892,39
	TOTAL CAPITULO 1 COTIZACIONES SOCIALES	1.337.103,39	1.297.911,12	20.184,29	1.389.463,82	20.474,01	1.204.892,39
32711	AL SECTOR PRIVADO	16.303,25					16.303,25
32712	A ENTIDADES DEL SISTEMA	-52,00					-52,00
	TOTAL ARTICULO 32 OTROS INGRES.PROCED.PREST.SERVICIOS	16.251,25					16.251,25
	TOTAL CAPITULO 3 TASAS Y OTROS INGRESOS	16.251,25					16.251,25
	TOTAL EJERCICIO 02	1.353.354,64	1.297.911,12	20.184,29	1.389.463,82	20.474,01	1.221.143,64

DERECHOS A COBRAR DE PRESUPUESTOS CERRADOS

EJERCICIO: 2012

Mutua: MUTUA N° 275 - FRATER

a) DERECHOS PENDIENTES DE COBRO TOTALES

EJERCICIO: 2003

APLICACIÓN PRESUPUESTARIA	DESCRIPCIÓN	DERECHOS PENDIENTES DE COBRO A 1 DE ENERO	MODIFICACIONES SALDO INICIAL	DERECHOS ANULADOS	DERECHOS CANCELADOS	RECAUDACIÓN	DERECHOS PENDIENTES DE COBRO A 31 DE DICIEMBRE
1210	CUOTAS DE EMPLEADORES	392.152,77	181.969,95	4.165,59	198.616,89	2.620,01	368.720,23
1221	CUOTAS DE TRABAJADORES	40.750,78	76.121,99	1.462,05	79.202,34	4.747,48	31.460,90
1231	CUOTAS DE TRABAJADORES						
1240	CUOTAS DE EMPLEADORES	6,39					6,39
1241	CUOTAS DE TRABAJADORES	-0,69					-0,69
1270	CUOTAS DE EMPLEADORES POR I.T.	408.284,37	1.295.257,77	16.793,91	1.298.932,56	5.911,43	381.904,24
1271	CUOTAS DE EMPLEADORES POR I.M.S.	561.967,36					561.967,36
	TOTAL ARTICULO 12 COTIZACIONES SOCIALES	1.403.160,98	1.553.349,71	22.421,55	1.576.751,79	13.278,92	1.344.058,43
	TOTAL CAPITULO 1 COTIZACIONES SOCIALES	1.403.160,98	1.553.349,71	22.421,55	1.576.751,79	13.278,92	1.344.058,43
32711	AL SECTOR PRIVADO	67.614,34				454,43	67.159,91
	TOTAL ARTICULO 32 OTROS INGRES.PROCED.PREST.SERVICIOS	67.614,34				454,43	67.159,91
	TOTAL CAPITULO 3 TASAS Y OTROS INGRESOS	67.614,34				454,43	67.159,91
	TOTAL EJERCICIO 03	1.470.775,32	1.553.349,71	22.421,55	1.576.751,79	13.733,35	1.411.218,34

DERECHOS A COBRAR DE PRESUPUESTOS CERRADOS

EJERCICIO: 2012

Mutua: MUTUA N° 275 - FRATER

a) DERECHOS PENDIENTES DE COBRO TOTALES
EJERCICIO: 2004

APLICACIÓN PRESUPUESTARIA	DESCRIPCIÓN	DERECHOS PENDIENTES DE COBRO A 1 DE ENERO	MODIFICACIONES SALDO INICIAL	DERECHOS ANULADOS	DERECHOS CANCELADOS	RECAUDACIÓN	DERECHOS PENDIENTES DE COBRO A 31 DE DICIEMBRE
1210	CUOTAS DE EMPLEADORES	-195.047,04	233.415,65	5.426,46	230.648,01	2.570,28	-200.276,14
1221	CUOTAS DE TRABAJADORES	113.655,64	221.991,05	4.070,58	225.145,31	13.737,26	92.693,54
1231	CUOTAS DE TRABAJADORES						
1241	CUOTAS DE TRABAJADORES	-728,83					-728,83
1270	CUOTAS DE EMPLEADORES POR I.T.	-157.842,20	1.229.528,63	25.867,20	1.211.830,30	9.826,07	-175.837,14
1271	CUOTAS DE EMPLEADORES POR I.M.S.	253,50					253,50
	TOTAL ARTICULO 12 COTIZACIONES SOCIALES	-239.708,93	1.684.935,33	35.364,24	1.667.623,62	26.133,61	-283.895,07
	TOTAL CAPITULO 1 COTIZACIONES SOCIALES	-239.708,93	1.684.935,33	35.364,24	1.667.623,62	26.133,61	-283.895,07
32710	AL SECTOR PUBLICO	162,71					162,71
32711	AL SECTOR PRIVADO	48.872,08				3.373,50	45.498,58
32712	A ENTIDADES DEL SISTEMA	12.003,82					12.003,82
	TOTAL ARTICULO 32 OTROS INGRES.PROCED.PREST.SERVICIOS	61.038,61				3.373,50	57.665,11
3805	DE MUTUAS DE A.T. Y E.P.	-2.100,64					-2.100,64
	TOTAL ARTICULO 38 REINTEGROS DE OPERACIONES CORRIENTES	-2.100,64					-2.100,64
	TOTAL CAPITULO 3 TASAS Y OTROS INGRESOS	58.937,97				3.373,50	55.564,47
	TOTAL EJERCICIO 04	-180.770,96	1.684.935,33	35.364,24	1.667.623,62	29.507,11	-228.330,60

DERECHOS A COBRAR DE PRESUPUESTOS CERRADOS

EJERCICIO: 2012

Mutua: MUTUA N° 275 - FRATER

a) DERECHOS PENDIENTES DE COBRO TOTALES
EJERCICIO: 2005

APLICACIÓN PRESUPUESTARIA	DESCRIPCIÓN	DERECHOS PENDIENTES DE COBRO A 1 DE ENERO	MODIFICACIONES SALDO INICIAL	DERECHOS ANULADOS	DERECHOS CANCELADOS	RECAUDACIÓN	DERECHOS PENDIENTES DE COBRO A 31 DE DICIEMBRE
1210	CUOTAS DE EMPLEADORES	-69.960,93	293.416,79	5.367,84	315.430,20	12.357,57	-109.699,75
1221	CUOTAS DE TRABAJADORES	128.124,32	223.952,29	4.117,69	230.143,21	10.844,40	106.971,31
1231	CUOTAS DE TRABAJADORES						
1240	CUOTAS DE EMPLEADORES	7.795,83					7.795,83
1241	CUOTAS DE TRABAJADORES	45,74					45,74
1270	CUOTAS POR INCAP.TEMPORAL	-25.833,61	1.195.167,23	46.345,02	1.206.140,39	29.228,50	-112.380,29
1271	CUOTAS POR I.M.S.	149.356,44					149.356,44
	TOTAL ARTICULO 12 COTIZACIONES SOCIALES	189.527,79	1.712.536,31	55.830,55	1.751.713,80	52.430,47	42.089,28
	TOTAL CAPITULO 1 COTIZACIONES SOCIALES	189.527,79	1.712.536,31	55.830,55	1.751.713,80	52.430,47	42.089,28
32710	AL SECTOR PUBLICO	-827,81					-827,81
32711	AL SECTOR PRIVADO	-574.608,44				34.150,07	-608.758,51
32712	A ENTIDADES DEL SISTEMA	-26.415,70					-26.415,70
	TOTAL ARTICULO 32 OTROS INGRES.PROCED.PREST.SERVICIOS	-601.851,95				34.150,07	-636.002,02
3805	DE MUTUAS DE A.T. Y E.P.	-76.984,47					-76.984,47
	TOTAL ARTICULO 38 REINTEGROS_DE OPERACIONES CORRIENTES	-76.984,47					-76.984,47
	TOTAL CAPITULO 3 TASAS Y OTROS INGRESOS	-678.836,42				34.150,07	-712.986,49
540	ALQUILERES Y PRODUCTOS DE INMUEBLES	-369.637,03					-369.637,03
	TOTAL ARTICULO 54 RENTAS DE BIENES INMUEBLES	-369.637,03					-369.637,03
	TOTAL CAPITULO 5 INGRESOS PATRIMONIALES	-369.637,03					-369.637,03
	TOTAL EJERCICIO 05	-858.945,66	1.712.536,31	55.830,55	1.751.713,80	86.580,54	-1.040.534,24

DERECHOS A COBRAR DE PRESUPUESTOS CERRADOS

EJERCICIO: 2012

Mutua: MUTUA N° 275 - FRATER

a) DERECHOS PENDIENTES DE COBRO TOTALES
EJERCICIO: 2006

APLICACIÓN PRESUPUESTARIA	DESCRIPCIÓN	DERECHOS PENDIENTES DE COBRO A 1 DE ENERO	MODIFICACIONES SALDO INICIAL	DERECHOS ANULADOS	DERECHOS CANCELADOS	RECAUDACIÓN	DERECHOS PENDIENTES DE COBRO A 31 DE DICIEMBRE
1210	CUOTAS DE EMPLEADORES	-206.961,89	276.304,95	6.404,31	306.749,39	5.471,07	-249.281,71
1211	CUOTAS DE TRABAJADORES						
1221	CUOTAS DE TRABAJADORES	176.437,48	333.946,22	10.391,28	330.455,16	20.946,33	148.590,93
1231	CUOTAS DE TRABAJADORES						
1240	CUOTAS DE EMPLEADORES						
1241	CUOTAS DE TRABAJADORES	277,31					277,31
1250	CUOTAS DE EMPLEADORES						
1251	CUOTAS DE TRABAJADORES						
1270	CUOTAS POR INCAP.TEMPORAL	-365.737,54	1.294.234,18	19.730,16	1.290.697,41	26.507,37	-408.438,30
1271	CUOTAS POR I.M.S.	37.941,27					37.941,27
	TOTAL ARTICULO 12 COTIZACIONES SOCIALES	-358.043,37	1.904.485,35	36.525,75	1.927.901,96	52.924,77	-470.910,50
	TOTAL CAPITULO 1 COTIZACIONES SOCIALES	-358.043,37	1.904.485,35	36.525,75	1.927.901,96	52.924,77	-470.910,50
32710	AL SECTOR PUBLICO	-35.603,83					-35.603,83
32711	AL SECTOR PRIVADO	4.688.513,60				30.246,94	4.658.266,66
32712	A ENTIDADES DEL SISTEMA	-199.683,85				97,60	-199.781,45
	TOTAL ARTICULO 32 OTROS INGRES.PROCED.PREST.SERVICIOS	4.453.225,92				30.344,54	4.422.881,38
360	INGRESOS POR COMPENSACION DE COSTE	3.962.724,43					3.962.724,43
	TOTAL ARTICULO 36 INGRESOS POR COMEPASACION	3.962.724,43					3.962.724,43
3805	DE MUTUAS DE A.T. Y E.P.	-1.832,61					-1.832,61
	TOTAL ARTICULO 38 REINTEGROS DE OPERACIONES CORRIENTES	-1.832,61					-1.832,61
3995	INGRESOS DIVERSOS DE MUTUAS DE A.T.	11.939,69					11.939,69
	TOTAL ARTICULO 39 OTROS INGRESOS	11.939,69					11.939,69
	TOTAL CAPITULO 3 TASAS Y OTROS INGRESOS	8.426.057,43				30.344,54	8.395.712,89
5000	NO AFECTOS AL FONDO DE RESERVA						
	TOTAL ARTICULO 50 INTERESES DE TITULOS VALORES						
5200	NO AFECTAS AL FONDO DE RESERVA						
	TOTAL ARTICULO 52 INTERESES DE DEPOSITOS						
540	ALQUILERES Y PRODUCTOS DE INMUEBLES						
	TOTAL ARTICULO 54 RENTAS DE BIENES INMUEBLES						
599	OTROS INGRESOS PATRIMONIALES						
	TOTAL ARTICULO 59 OTROS INGRESOS PATRIMONIALES						
	TOTAL CAPITULO 5 INGRESOS PATRIMONIALES						
619	VENTA DE OTRAS INVERSIONES REALES						
	TOTAL ARTICULO 61 DE LAS DEMAS INVERSIONES REALES						
	TOTAL CAPITULO 6 ENAJENACION DE INVERSIONES REALES						
83005	DE MUTUAS DE A.T. Y E.P.	707,49					707,49
83105	DE MUTUAS DE A.T. Y E.P.						
	TOTAL ARTICULO 83 REINT.PREST.CONCED.FUERA SECTOR PUB.	707,49					707,49
8415	DE MUTUAS DE A.T. Y E.P.						
	TOTAL ARTICULO 84 DEVOLUCION DE DEPOSITOS Y FIANZAS						
872	REMANENTE COBERTURA PREST. SOCIALES						
	TOTAL ARTICULO 87 REMANENTES DE TESORERIA						
	TOTAL CAPITULO 8 ACTIVOS FINANCIEROS	707,49					707,49
	TOTAL EJERCICIO 06	8.068.721,55	1.904.485,35	36.525,75	1.927.901,96	83.269,31	7.925.509,88

DERECHOS A COBRAR DE PRESUPUESTOS CERRADOS

EJERCICIO: 2012

Mutua: MUTUA N° 275 - FRATER

a) DERECHOS PENDIENTES DE COBRO TOTALES
EJERCICIO: 2007

APLICACIÓN PRESUPUESTARIA	DESCRIPCIÓN	DERECHOS PENDIENTES DE COBRO A 1 DE ENERO	MODIFICACIONES SALDO INICIAL	DERECHOS ANULADOS	DERECHOS CANCELADOS	RECAUDACIÓN	DERECHOS PENDIENTES DE COBRO A 31 DE DICIEMBRE
1210	CUOTAS DE EMPLEADORES	5.439,81	352.109,22	12.711,54	418.787,32	10.962,05	-84.911,88
1211	CUOTAS DE TRABAJADORES						
1221	CUOTAS DE TRABAJADORES	272.504,73	376.917,51	13.306,09	385.492,35	23.634,09	226.989,71
1231	CUOTAS DE TRABAJADORES						
1240	CUOTAS DE EMPLEADORES						
1241	CUOTAS DE TRABAJADORES	-91,77	516,83				425,06
1250	CUOTAS DE EMPLEADORES						
1251	CUOTAS DE TRABAJADORES						
1270	CUOTAS POR INCAP.TEMPORAL	-147.610,98	1.503.902,64	31.221,57	1.687.043,02	39.221,12	-401.194,05
1271	CUOTAS POR I.M.S.	364.677,12				2.148,85	362.528,27
	TOTAL ARTICULO 12 COTIZACIONES SOCIALES	494.918,91	2.233.446,20	57.239,20	2.491.322,69	75.966,11	103.837,11
	TOTAL CAPITULO 1 COTIZACIONES SOCIALES	494.918,91	2.233.446,20	57.239,20	2.491.322,69	75.966,11	103.837,11
32710	AL SECTOR PUBLICO	7.599,35				1.970,21	5.629,14
32711	AL SECTOR PRIVADO	740.080,49				98.194,89	641.885,60
32712	A ENTIDADES DEL SISTEMA	70.687,71				529,98	70.157,73
3294	DE LA SEG. SOCIAL AL SECTOR PRIVADO						
	TOTAL ARTICULO 32 OTROS INGRES.PROCED.PREST.SERVICIOS	818.367,55				100.695,08	717.672,47
360	INGRESOS POR COMPENSACION DE COSTE	2.153.611,78					2.153.611,78
	TOTAL ARTICULO 36 INGRESOS POR COMPESACION	2.153.611,78					2.153.611,78
3805	DE MUTUAS DE A.T. Y E.P.	-92.801,68				64,74	-92.866,42
	TOTAL ARTICULO 38 REINTEGROS DE OPERACIONES CORRIENTES	-92.801,68				64,74	-92.866,42
3911	INTERESES						
3995	INGRESOS DIVERSOS DE MUTUAS DE A.T.	-2.609.388,16					-2.609.388,16
	TOTAL ARTICULO 39 OTROS INGRESOS	-2.609.388,16					-2.609.388,16
	TOTAL CAPITULO 3 TASAS Y OTROS INGRESOS	269.789,49				100.759,82	169.029,67
5000	NO AFECTOS A FONDOS ESPECIFICOS						
	TOTAL ARTICULO 50 INTERESES DE TITULOS VALORES						
5200	NO AFECTAS A FONDOS ESPECIFICOS						
	TOTAL ARTICULO 52 INTERESES DE DEPOSITOS						
540	ALQUILERES Y PRODUCTOS DE INMUEBLES	455.776,39					455.776,39
	TOTAL ARTICULO 54 RENTAS DE BIENES INMUEBLES	455.776,39					455.776,39
599	OTROS INGRESOS PATRIMONIALES						
	TOTAL ARTICULO 59 OTROS INGRESOS PATRIMONIALES						
	TOTAL CAPITULO 5 INGRESOS PATRIMONIALES	455.776,39					455.776,39
619	VENTA DE OTRAS INVERSIONES REALES	-180,00					-180,00
	TOTAL ARTICULO 61 DE LAS DEMAS INVERSIONES REALES	-180,00					-180,00
	TOTAL CAPITULO 6 ENAJENACION DE INVERSIONES REALES	-180,00					-180,00
800	A CORTO PLAZO						
	TOTAL ARTICULO 80 ENAJENACION DE DEUDA DEL SECT.PUBL.						
83005	DE MUTUAS DE A.T. Y E.P.	45.223,59					45.223,59
83105	DE MUTUAS DE A.T. Y E.P.	11.750,00					11.750,00
	TOTAL ARTICULO 83 REINT.PREST.CONCED.FUERA SECTOR PUB.	56.973,59					56.973,59
8415	DE MUTUAS DE A.T. Y E.P.						
	TOTAL ARTICULO 84 DEVOLUCION DE DEPOSITOS Y FIANZAS						
8701	DESTINFOND.PREV.Y REHA.						
8702	DESTINFOND.RESERV.SEG.SOC.						
8709	DESTINADO OTROS FINES						
872	REMANENTE COBERTURA PREST. SOCIALES						
	TOTAL ARTICULO 87 REMANENTES DE TESORERIA						
	TOTAL CAPITULO 8 ACTIVOS FINANCIEROS	56.973,59					56.973,59
	TOTAL EJERCICIO 07	1.277.278,38	2.233.446,20	57.239,20	2.491.322,69	176.725,93	785.436,76

DERECHOS A COBRAR DE PRESUPUESTOS CERRADOS

EJERCICIO: 2012

Mutua: MUTUA N° 275 - FRATER

a) DERECHOS PENDIENTES DE COBRO TOTALES
EJERCICIO: 2008

APLICACIÓN PRESUPUESTARIA	DESCRIPCIÓN	DERECHOS PENDIENTES DE COBRO A 1 DE ENERO	MODIFICACIONES SALDO INICIAL	DERECHOS ANULADOS	DERECHOS CANCELADOS	RECAUDACIÓN	DERECHOS PENDIENTES DE COBRO A 31 DE DICIEMBRE
1210	CUOTAS DE EMPLEADORES	-139.938,15	709.332,16	33.246,80	795.606,40	40.105,52	-299.564,71
1211	CUOTAS DE TRABAJADORES						
1221	CUOTAS DE TRABAJADORES	496.166,48	722.850,75	36.022,28	730.077,78	71.420,22	381.496,95
1231	CUOTAS DE TRABAJADORES						
1240	CUOTAS DE EMPLEADORES	77,41					77,41
1241	CUOTAS DE TRABAJADORES	-2.730,64	105,17				-2.625,47
1250	CUOTAS DE EMPLEADORES	-1,34	2,88				1,54
1251	CUOTAS DE TRABAJADORES						
1270	CUOTAS POR INCAP.TEMPORAL	-945.306,79	2.973.733,34	112.877,66	3.426.285,22	124.102,42	-1.634.838,75
1271	CUOTAS POR I.M.S.	669.428,46				413,60	669.014,86
1272	CUOTAS RIESGO EMBARAZO Y LACTANCIA NAT.						
	TOTAL ARTICULO 12 COTIZACIONES SOCIALES	77.695,43	4.406.024,30	182.146,74	4.951.969,40	236.041,76	-886.438,17
	TOTAL CAPITULO 1 COTIZACIONES SOCIALES	77.695,43	4.406.024,30	182.146,74	4.951.969,40	236.041,76	-886.438,17
32710	AL SECTOR PUBLICO	24.303,09				7.507,56	16.795,53
32711	AL SECTOR PRIVADO	906.677,13				134.138,26	772.538,87
32712	A ENTIDADES DEL SISTEMA	58.562,58				1.439,25	57.123,33
3294	DE LA SEG. SOCIAL AL SECTOR PRIVADO						
	TOTAL ARTICULO 32 OTROS INGRES.PROCED.PREST.SERVICIOS	989.542,80				143.085,07	846.457,73
360	INGRESOS POR COMPENSACION DE COSTE	628.796,32					628.796,32
	TOTAL ARTICULO 36 INGRESOS POR COMPESACION	628.796,32					628.796,32
3805	DE MUTUAS DE A.T. Y E.P.	-88.527,76				938,73	-89.466,49
	TOTAL ARTICULO 38 REINTEGROS DE OPERACIONES CORRIENTES	-88.527,76				938,73	-89.466,49
3910	RECARGOS						
3995	INGRESOS DIVERSOS DE MUTUAS DE A.T.						
	TOTAL ARTICULO 39 OTROS INGRESOS						
	TOTAL CAPITULO 3 TASAS Y OTROS INGRESOS	1.529.811,36				144.023,80	1.385.787,56
5000	NO AFECTOS A FONDOS ESPECIFICOS						
	TOTAL ARTICULO 50 INTERESES DE TITULOS VALORES						
5200	NO AFECTAS A FONDOS ESPECIFICOS						
	TOTAL ARTICULO 52 INTERESES DE DEPOSITOS						
540	ALQUILERES Y PRODUCTOS DE INMUEBLES	546.146,15					546.146,15
	TOTAL ARTICULO 54 RENTAS DE BIENES INMUEBLES	546.146,15					546.146,15
599	OTROS INGRESOS PATRIMONIALES						
	TOTAL ARTICULO 59 OTROS INGRESOS PATRIMONIALES						
	TOTAL CAPITULO 5 INGRESOS PATRIMONIALES	546.146,15					546.146,15
619	VENTA DE OTRAS INVERSIONES REALES	6.358.853,42					6.358.853,42
	TOTAL ARTICULO 61 DE LAS DEMAS INVERSIONES REALES	6.358.853,42					6.358.853,42
	TOTAL CAPITULO 6 ENAJENACION DE INVERSIONES REALES	6.358.853,42					6.358.853,42
800	A CORTO PLAZO						
	TOTAL ARTICULO 80 ENAJENACION DE DEUDA DEL SECT.PUBL.						
83005	DE MUTUAS DE A.T. Y E.P.						
83105	DE MUTUAS DE A.T. Y E.P.						
	TOTAL ARTICULO 83 REINT.PREST.CONCED.FUERA SECTOR PUB.						
8405	DE MUTUAS DE A.T. Y E.P.						
8415	DE MUTUAS DE A.T. Y E.P.						
	TOTAL ARTICULO 84 DEVOLUCION DE DEPOSITOS Y FIANZAS						
8701	DESTINFOND.PREV.Y REHA.						
8709	DESTINADO OTROS FINES						
872	REMANENTE COBERTURA PREST. SOCIALES						
	TOTAL ARTICULO 87 REMANENTES DE TESORERIA						
	TOTAL CAPITULO 8 ACTIVOS FINANCIEROS						

DERECHOS A COBRAR DE PRESUPUESTOS CERRADOS

EJERCICIO: 2012

Mutua: MUTUA N° 275 - FRATER

a) DERECHOS PENDIENTES DE COBRO TOTALES

EJERCICIO: 2008

APLICACIÓN PRESUPUESTARIA	DESCRIPCIÓN	DERECHOS PENDIENTES DE COBRO A 1 DE ENERO	MODIFICACIONES SALDO INICIAL	DERECHOS ANULADOS	DERECHOS CANCELADOS	RECAUDACIÓN	DERECHOS PENDIENTES DE COBRO A 31 DE DICIEMBRE
	TOTAL EJERCICIO 08	8.512.506,36	4.406.024,30	182.146,74	4.951.969,40	380.065,56	7.404.348,96

DERECHOS A COBRAR DE PRESUPUESTOS CERRADOS

EJERCICIO: 2012

Mutua: MUTUA N° 275 - FRATER

a) DERECHOS PENDIENTES DE COBRO TOTALES
EJERCICIO: 2009

APLICACIÓN PRESUPUESTARIA	DESCRIPCIÓN	DERECHOS PENDIENTES DE COBRO A 1 DE ENERO	MODIFICACIONES SALDO INICIAL	DERECHOS ANULADOS	DERECHOS CANCELADOS	RECAUDACIÓN	DERECHOS PENDIENTES DE COBRO A 31 DE DICIEMBRE
1210	CUOTAS DE EMPLEADORES	798.594,39	1.396.374,02	564.744,82	1.159.331,60	138.942,64	331.949,35
1211	CUOTAS DE TRABAJADORES						
1221	CUOTAS DE TRABAJADORES	719.243,82	855.067,01	75.877,36	855.223,17	126.530,27	516.680,03
1231	CUOTAS DE TRABAJADORES						
1240	CUOTAS DE EMPLEADORES	25.292,70					25.292,70
1241	CUOTAS DE TRABAJADORES	-12.008,73	394,28	340,12		102,61	-12.057,18
1250	CUOTAS DE EMPLEADORES						
1251	CUOTAS DE TRABAJADORES						
1270	CUOTAS POR INCAP.TEMPORAL	-461.389,33	2.762.806,35	172.387,74	3.673.084,97	327.488,23	-1.871.543,92
1271	CUOTAS POR I.M.S.	1.786.290,28				8.824,90	1.777.465,38
1272	CUOTAS RIESGO EMBARAZO Y LAC.NATURAL						
	TOTAL ARTICULO 12 COTIZACIONES SOCIALES	2.856.023,13	5.014.641,66	813.350,04	5.687.639,74	601.888,65	767.786,36
	TOTAL CAPITULO 1 COTIZACIONES SOCIALES	2.856.023,13	5.014.641,66	813.350,04	5.687.639,74	601.888,65	767.786,36
32710	AL SECTOR PUBLICO	1.276,50				400,14	876,36
32711	AL SECTOR PRIVADO	1.697.152,10				486.166,89	1.210.985,21
32712	A ENTIDADES DEL SISTEMA	64.669,34				5.750,81	58.918,53
3294	DE LA SEG. SOCIAL AL SECTOR PRIVADO						
	TOTAL ARTICULO 32 OTROS INGRES.PROCED.PREST.SERVICIOS	1.763.097,94				492.317,84	1.270.780,10
360	INGRESOS POR COMPENSACION DE COSTE	304.402,81					304.402,81
	TOTAL ARTICULO 36 INGRESOS POR COMPESACION	304.402,81					304.402,81
3805	DE MUTUAS DE A.T. Y E.P.	2.889.319,96					2.889.319,96
	TOTAL ARTICULO 38 REINTEGROS DE OPERACIONES CORRIENTES	2.889.319,96					2.889.319,96
3995	INGRESOS DIVERSOS DE MUTUAS DE A.T.						
	TOTAL ARTICULO 39 OTROS INGRESOS						
	TOTAL CAPITULO 3 TASAS Y OTROS INGRESOS	4.956.820,71				492.317,84	4.464.502,87
5000	NO AFECTOS A FONDOS ESPECIFICOS						
	TOTAL ARTICULO 50 INTERESES DE TITULOS VALORES						
5200	NO AFECTAS A FONDOS ESPECIFICOS						
	TOTAL ARTICULO 52 INTERESES DE DEPOSITOS						
540	ALQUILERES Y PRODUCTOS DE INMUEBLES	99.539,95					99.539,95
	TOTAL ARTICULO 54 RENTAS DE BIENES INMUEBLES	99.539,95					99.539,95
599	OTROS INGRESOS PATRIMONIALES						
	TOTAL ARTICULO 59 OTROS INGRESOS PATRIMONIALES						
	TOTAL CAPITULO 5 INGRESOS PATRIMONIALES	99.539,95					99.539,95
619	VENTA DE OTRAS INVERSIONES REALES	-30.880,88					-30.880,88
	TOTAL ARTICULO 61 DE LAS DEMAS INVERSIONES REALES	-30.880,88					-30.880,88
	TOTAL CAPITULO 6 ENAJENACION DE INVERSIONES REALES	-30.880,88					-30.880,88
800	A CORTO PLAZO						
	TOTAL ARTICULO 80 ENAJENACION DE DEUDA DEL SECT.PUBL.						
83005	DE MUTUAS DE A.T. Y E.P.						
83105	DE MUTUAS DE A.T. Y E.P.						
	TOTAL ARTICULO 83 REINT.PREST.CONCED.FUERA SECTOR PUB.						
8405	DE MUTUAS DE A.T. Y E.P.						
8415	DE MUTUAS DE A.T. Y E.P.						
	TOTAL ARTICULO 84 DEVOLUCION DE DEPOSITOS Y FIANZAS						
8701	DESTINFOND.PREV.Y REHA.						
8709	DESTINADO OTROS FINES						
872	REMANENTE COBERTURA PREST. SOCIALES						
	TOTAL ARTICULO 87 REMANENTES DE TESORERIA						
	TOTAL CAPITULO 8 ACTIVOS FINANCIEROS						
	TOTAL EJERCICIO 09	7.881.502,91	5.014.641,66	813.350,04	5.687.639,74	1.094.206,49	5.300.948,30

DERECHOS A COBRAR DE PRESUPUESTOS CERRADOS

EJERCICIO: 2012

Mutua: MUTUA N° 275 - FRATER

a) DERECHOS PENDIENTES DE COBRO TOTALES
EJERCICIO: 2010

APLICACIÓN PRESUPUESTARIA	DESCRIPCIÓN	DERECHOS PENDIENTES DE COBRO A 1 DE ENERO	MODIFICACIONES SALDO INICIAL	DERECHOS ANULADOS	DERECHOS CANCELADOS	RECAUDACIÓN	DERECHOS PENDIENTES DE COBRO A 31 DE DICIEMBRE
1210	CUOTAS DE EMPLEADORES	9.597.873,42	1.176.795,09	362.548,06	1.396.644,86	188.172,42	8.827.303,17
1211	CUOTAS DE TRABAJADORES	25.893,93					25.893,93
1221	CUOTAS DE TRABAJADORES	1.760.453,04	851.214,20	139.272,60	861.918,44	188.163,43	1.422.312,77
1231	CUOTAS DE TRABAJADORES						
1240	CUOTAS DE EMPLEADORES	119.814,26					119.814,26
1241	CUOTAS DE TRABAJADORES	-110.208,68	285,63	116,82	1.276,29	40,56	-111.356,72
1250	CUOTAS DE EMPLEADORES	11.810,09					11.810,09
1251	CUOTAS DE TRABAJADORES						
1270	CUOTAS POR INCAP.TEMPORAL	5.369.432,11	2.078.310,96	279.371,68	2.769.501,18	537.059,86	3.861.810,35
1271	CUOTAS POR I.M.S.	10.962.226,45				39,68	10.962.186,77
1272	CUOTAS RIESGO EMBARAZO Y LAC.NATURAL						
129	COTIZAC. CESE ACTIVIDAD TRAB. AUTONOMOS		92,60	37,08	18,52	74,06	-37,06
	TOTAL ARTICULO 12 COTIZACIONES SOCIALES	27.737.294,62	4.106.698,48	781.346,24	5.029.359,29	913.550,01	25.119.737,56
	TOTAL CAPITULO 1 COTIZACIONES SOCIALES	27.737.294,62	4.106.698,48	781.346,24	5.029.359,29	913.550,01	25.119.737,56
32710	AL SECTOR PUBLICO	6.990,62					6.990,62
32711	AL SECTOR PRIVADO	1.662.042,89				494.520,84	1.167.522,05
32712	A ENTIDADES DEL SISTEMA	34.456,68				4.032,98	30.423,70
3294	DE LA SEG. SOCIAL AL SECTOR PRIVADO						
	TOTAL ARTICULO 32 OTROS INGRES.PROCED.PREST.SERVICIOS	1.703.490,19				498.553,82	1.204.936,37
360	INGRESOS POR COMPENSACION DE COSTE	24.345,97				24.345,97	
	TOTAL ARTICULO 36 INGRESOS POR COMPESACION	24.345,97				24.345,97	
3805	DE MUTUAS DE A.T. Y E.P.	-757,48					-757,48
	TOTAL ARTICULO 38 REINTEGROS DE OPERACIONES CORRIENTES	-757,48					-757,48
3995	INGRESOS DIVERSOS DE MUTUAS DE A.T.	184,91					184,91
	TOTAL ARTICULO 39 OTROS INGRESOS	184,91					184,91
	TOTAL CAPITULO 3 TASAS Y OTROS INGRESOS	1.727.263,59				522.899,79	1.204.363,80
5000	NO AFECTOS A FONDOS ESPECIFICOS						
	TOTAL ARTICULO 50 INTERESES DE TITULOS VALORES						
5200	NO AFECTAS A FONDOS ESPECIFICOS						
	TOTAL ARTICULO 52 INTERESES DE DEPOSITOS						
540	ALQUILERES Y PRODUCTOS DE INMUEBLES						
	TOTAL ARTICULO 54 RENTAS DE BIENES INMUEBLES						
599	OTROS INGRESOS PATRIMONIALES						
	TOTAL ARTICULO 59 OTROS INGRESOS PATRIMONIALES						
	TOTAL CAPITULO 5 INGRESOS PATRIMONIALES						
619	VENTA DE OTRAS INVERSIONES REALES						
	TOTAL ARTICULO 61 DE LAS DEMAS INVERSIONES REALES						
	TOTAL CAPITULO 6 ENAJENACION DE INVERSIONES REALES						
7204	DE LA TESORERIA						
	TOTAL ARTICULO 72 DE LA SEGURIDAD SOCIAL						
	TOTAL CAPITULO 7 TRANSFERENCIAS DE CAPITAL						
800	A CORTO PLAZO						
801	A LARGO PLAZO						
	TOTAL ARTICULO 80 ENAJENACION DE DEUDA DEL SECT.PUBL.						
83005	DE MUTUAS DE A.T. Y E.P.	-184,91					-184,91
	TOTAL ARTICULO 83 REINT.PREST.CONCED.FUERA SECTOR PUB.	-184,91					-184,91
8405	DE MUTUAS DE A.T. Y E.P.						
8415	DE MUTUAS DE A.T. Y E.P.						
	TOTAL ARTICULO 84 DEVOLUCION DE DEPOSITOS Y FIANZAS						
8701	DESTINFOND.PREV.Y REHA.						
8709	DESTINADO OTROS FINES						

DERECHOS A COBRAR DE PRESUPUESTOS CERRADOS

EJERCICIO: 2012

Mutua: MUTUA N° 275 - FRATER

a) DERECHOS PENDIENTES DE COBRO TOTALES

EJERCICIO: 2010

APLICACIÓN PRESUPUESTARIA	DESCRIPCIÓN	DERECHOS PENDIENTES DE COBRO A 1 DE ENERO	MODIFICACIONES SALDO INICIAL	DERECHOS ANULADOS	DERECHOS CANCELADOS	RECAUDACIÓN	DERECHOS PENDIENTES DE COBRO A 31 DE DICIEMBRE
872	REMANENTE COBERTURA PREST. SOCIALES						
	TOTAL ARTICULO 87 REMANENTES DE TESORERIA						
	TOTAL CAPITULO 8 ACTIVOS FINANCIEROS	-184,91					-184,91
	TOTAL EJERCICIO 10	29.464.373,30	4.106.698,48	781.346,24	5.029.359,29	1.436.449,80	26.323.916,45

DERECHOS A COBRAR DE PRESUPUESTOS CERRADOS

EJERCICIO: 2012

Mutua: MUTUA N° 275 - FRATER

a) DERECHOS PENDIENTES DE COBRO TOTALES
EJERCICIO: 2011

APLICACIÓN PRESUPUESTARIA	DESCRIPCIÓN	DERECHOS PENDIENTES DE COBRO A 1 DE ENERO	MODIFICACIONES SALDO INICIAL	DERECHOS ANULADOS	DERECHOS CANCELADOS	RECAUDACIÓN	DERECHOS PENDIENTES DE COBRO A 31 DE DICIEMBRE
1210	CUOTAS DE EMPLEADORES	4.280.109,42	1.066.670,45	1.465.240,86	1.513.877,92	1.396.993,19	970.667,90
1211	CUOTAS DE TRABAJADORES						
1221	CUOTAS DE TRABAJADORES	2.730.219,55	739.335,72	391.430,03	846.086,34	852.973,16	1.379.065,74
1240	CUOTAS DE EMPLEADORES	-56.852,59				631,21	-57.483,80
1241	CUOTAS DE TRABAJADORES	-16.403,54	50,86	4.113,94	2.219,00	169,21	-22.854,83
1250	CUOTAS DE EMPLEADORES	7.095,84		76,22		45,74	6.973,88
1251	CUOTAS DE TRABAJADORES						
1270	CUOTAS POR INCAP.TEMPORAL	8.748.404,21	1.799.205,17	1.362.940,32	3.771.702,72	4.355.312,20	1.057.654,14
1271	CUOTAS POR I.M.S.	7.934.743,25	92,44	932,46		2.277,93	7.931.625,30
1272	CUOTAS RIESGO EMBARAZO Y LAC.NATURAL	48.668,19	0,44	0,41		0,03	48.668,19
129	COTIZ. POR CESE ACTIV. DE TRAB.AUT.	408.893,23	83.697,67	135.684,21	136.317,82	123.423,55	97.165,32
	TOTAL ARTICULO 12 COTIZACIONES SOCIALES	24.084.877,56	3.689.052,75	3.360.418,45	6.270.203,80	6.731.826,22	11.411.481,84
	TOTAL CAPITULO 1 COTIZACIONES SOCIALES	24.084.877,56	3.689.052,75	3.360.418,45	6.270.203,80	6.731.826,22	11.411.481,84
32710	AL SECTOR PUBLICO	30.554,43				29.115,33	1.439,10
32711	AL SECTOR PRIVADO	2.382.124,64				984.664,28	1.397.460,36
32712	A ENTIDADES DEL SISTEMA	289.028,90				233.787,60	55.241,30
32959	A OTRAS ENTIDADES						
	TOTAL ARTICULO 32 OTROS INGRES.PROCED.PREST.SERVICIOS	2.701.707,97				1.247.567,21	1.454.140,76
360	INGRESOS POR COMPENSACION DE COSTE	79.221,54				79.221,54	
	TOTAL ARTICULO 36 INGRESOS POR COMPENSACION	79.221,54				79.221,54	
3805	DE MUTUAS DE A.T. Y E.P.	-191.153,69		20,00			-191.173,69
	TOTAL ARTICULO 38 REINTEGROS DE OPERACIONES CORRIENTES	-191.153,69		20,00			-191.173,69
39119	OTROS	232.715,01				41.521,32	191.193,69
3995	INGRESOS DIVERSOS DE MUTUAS DE A.T.						
	TOTAL ARTICULO 39 OTROS INGRESOS	232.715,01				41.521,32	191.193,69
	TOTAL CAPITULO 3 TASAS Y OTROS INGRESOS	2.822.490,83		20,00		1.368.310,07	1.454.160,76
419	DE OTROS ORGANISMOS AUTONOMOS						
	TOTAL ARTICULO 41 DE OTROS ORGANISMOS AUTONOMOS						
4280	PARA INCENT.REDUC.SINIESTRAL.						
	TOTAL ARTICULO 42 DE LA SEGURIDAD SOCIAL						
	TOTAL CAPITULO 4 TRANSFERENCIAS CORRIENTES						
5000	NO AFECTOS A FONDOS ESPECIFICOS						
507	DE EMPRESAS PRIVADAS	12.780,00				12.780,00	
	TOTAL ARTICULO 50 INTERESES DE TITULOS VALORES	12.780,00				12.780,00	
5200	NO AFECTAS A FONDOS ESPECIFICOS						
529	INTERESES DE OTROS DEPOSITOS						
	TOTAL ARTICULO 52 INTERESES DE DEPOSITOS						
540	ALQUILERES Y PRODUCTOS DE INMUEBLES	2.840,00					2.840,00
	TOTAL ARTICULO 54 RENTAS DE BIENES INMUEBLES	2.840,00					2.840,00
599	OTROS INGRESOS PATRIMONIALES						
	TOTAL ARTICULO 59 OTROS INGRESOS PATRIMONIALES						
	TOTAL CAPITULO 5 INGRESOS PATRIMONIALES	15.620,00				12.780,00	2.840,00
619	VENTA DE OTRAS INVERSIONES REALES						
	TOTAL ARTICULO 61 DE LAS DEMAS INVERSIONES REALES						
	TOTAL CAPITULO 6 ENAJENACION DE INVERSIONES REALES						
7204	DE LA TESORERIA						
	TOTAL ARTICULO 72 DE LA SEGURIDAD SOCIAL						
	TOTAL CAPITULO 7 TRANSFERENCIAS DE CAPITAL						
800	A CORTO PLAZO						
	TOTAL ARTICULO 80 ENAJENACION DE DEUDA DEL SECT.PUBL.						
83005	DE MUTUAS DE A.T. Y E.P.	-4.500,00				2.840,00	-7.340,00

DERECHOS A COBRAR DE PRESUPUESTOS CERRADOS

EJERCICIO: 2012

Mutua: MUTUA N° 275 - FRATER

a) DERECHOS PENDIENTES DE COBRO TOTALES

EJERCICIO: 2011

APLICACIÓN PRESUPUESTARIA	DESCRIPCIÓN	DERECHOS PENDIENTES DE COBRO A 1 DE ENERO	MODIFICACIONES SALDO INICIAL	DERECHOS ANULADOS	DERECHOS CANCELADOS	RECAUDACIÓN	DERECHOS PENDIENTES DE COBRO A 31 DE DICIEMBRE
	TOTAL ARTICULO 83 REINT.PREST.CONCED.FUERA SECTOR PUB.	-4.500,00				2.840,00	-7.340,00
8405	DE MUTUAS DE A.T. Y E.P.						
8415	DE MUTUAS DE A.T. Y E.P.	4.500,00					4.500,00
	TOTAL ARTICULO 84 DEVOLUCION DE DEPOSITOS Y FIANZAS	4.500,00					4.500,00
8701	DESTINFOND.PREV.Y REHA.						
8709	DESTINADO OTROS FINES						
	TOTAL ARTICULO 87 REMANENTES DE TESORERIA						
	TOTAL CAPITULO 8 ACTIVOS FINANCIEROS					2.840,00	-2.840,00
	TOTAL EJERCICIO 11	26.922.988,39	3.689.052,75	3.360.438,45	6.270.203,80	8.115.756,29	12.865.642,60
	TOTAL	87.553.526,34	32.668.514,96	5.497.200,11	38.060.762,81	11.526.051,17	65.138.027,21

DERECHOS A COBRAR DE PRESUPUESTOS CERRADOS

EJERCICIO: 2012

Mutua: MUTUA N° 275 - FRATER

b) DERECHOS ANULADOS

EJERCICIO: 1988

APLICACIÓN PRESUPUESTARIA	DESCRIPCIÓN	ANULACIÓN DE LIQUIDACIONES	APLAZAMIENTOS Y FRACCIONAMIENTOS	TOTAL DERECHOS ANULADOS
32711	AL SECTOR PRIVADO TOTAL ARTICULO 32 PRESTACIONES DE SERVICIOS TOTAL CAPITULO 3 TASAS Y OTROS INGRESOS TOTAL EJERCICIO 88			

DERECHOS A COBRAR DE PRESUPUESTOS CERRADOS

EJERCICIO: 2012

Mutua: MUTUA N° 275 - FRATER

b) DERECHOS ANULADOS

EJERCICIO: 1992

APLICACIÓN PRESUPUESTARIA	DESCRIPCIÓN	ANULACIÓN DE LIQUIDACIONES	APLAZAMIENTOS Y FRACCIONAMIENTOS	TOTAL DERECHOS ANULADOS
32711	AL SECTOR PRIVADO TOTAL ARTICULO 32 PRESTACIONES DE SERVICIOS TOTAL CAPITULO 3 TASAS Y OTROS INGRESOS TOTAL EJERCICIO 92			

DERECHOS A COBRAR DE PRESUPUESTOS CERRADOS

EJERCICIO: 2012

Mutua: MUTUA N° 275 - FRATER

b) DERECHOS ANULADOS

EJERCICIO: 1994

APLICACIÓN PRESUPUESTARIA	DESCRIPCIÓN	ANULACIÓN DE LIQUIDACIONES	APLAZAMIENTOS Y FRACCIONAMIENTOS	TOTAL DERECHOS ANULADOS
1270	CUOTAS DE EMPLEADORES POR I.L.T.	36.495,28		36.495,28
1271	CUOTAS DE EMPLEADORES POR I.M.S.			
	TOTAL ARTICULO 12 COTIZACIONES SOCIALES	36.495,28		36.495,28
	TOTAL CAPITULO 1 COTIZACIONES SOCIALES	36.495,28		36.495,28
	TOTAL EJERCICIO 94	36.495,28		36.495,28

DERECHOS A COBRAR DE PRESUPUESTOS CERRADOS

EJERCICIO: 2012

Mutua: MUTUA N° 275 - FRATER

b) DERECHOS ANULADOS

EJERCICIO: 1995

APLICACIÓN PRESUPUESTARIA	DESCRIPCIÓN	ANULACIÓN DE LIQUIDACIONES	APLAZAMIENTOS Y FRACCIONAMIENTOS	TOTAL DERECHOS ANULADOS
1270	CUOTAS DE EMPLEADORES POR I.T.	15.281,27		15.281,27
1271	CUOTAS DE EMPLEADORES POR I.M.S.			
	TOTAL ARTICULO 12 COTIZACIONES SOCIALES	15.281,27		15.281,27
	TOTAL CAPITULO 1 COTIZACIONES SOCIALES	15.281,27		15.281,27
	TOTAL EJERCICIO 95	15.281,27		15.281,27

DERECHOS A COBRAR DE PRESUPUESTOS CERRADOS

EJERCICIO: 2012

Mutua: MUTUA N° 275 - FRATER

b) DERECHOS ANULADOS

EJERCICIO: 1996

APLICACIÓN PRESUPUESTARIA	DESCRIPCIÓN	ANULACIÓN DE LIQUIDACIONES	APLAZAMIENTOS Y FRACCIONAMIENTOS	TOTAL DERECHOS ANULADOS
1210	CUOTAS DE EMPLEADORES			
1270	CUOTAS DE EMPLEADORES POR I.T.	16.473,39		16.473,39
1271	CUOTAS DE EMPLEADORES POR I.M.S.			
	TOTAL ARTICULO 12 COTIZACIONES SOCIALES	16.473,39		16.473,39
	TOTAL CAPITULO 1 COTIZACIONES SOCIALES	16.473,39		16.473,39
32711	AL SECTOR PRIVADO			
32712	A ENTIDADES DEL SISTEMA			
	TOTAL ARTICULO 32 PRESTACIONES DE SERVICIOS			
	TOTAL CAPITULO 3 TASAS Y OTROS INGRESOS			
	TOTAL EJERCICIO 96	16.473,39		16.473,39

DERECHOS A COBRAR DE PRESUPUESTOS CERRADOS

EJERCICIO: 2012

Mutua: MUTUA N° 275 - FRATER

b) DERECHOS ANULADOS

EJERCICIO: 1997

APLICACIÓN PRESUPUESTARIA	DESCRIPCIÓN	ANULACIÓN DE LIQUIDACIONES	APLAZAMIENTOS Y FRACCIONAMIENTOS	TOTAL DERECHOS ANULADOS
1210	CUOTAS DE EMPLEADORES	69,70		69,70
1240	CUOTAS DE EMPLEADORES			
1241	CUOTAS DE TRABAJADORES	0,02		0,02
1270	CUOTAS DE EMPLEADORES POR I.T.	14.324,83		14.324,83
1271	CUOTAS DE EMPLEADORES POR I.M.S.			
	TOTAL ARTICULO 12 COTIZACIONES SOCIALES	14.394,55		14.394,55
	TOTAL CAPITULO 1 COTIZACIONES SOCIALES	14.394,55		14.394,55
32711	AL SECTOR PRIVADO			
32712	A ENTIDADES DEL SISTEMA			
	TOTAL ARTICULO 32 PRESTACIONES DE SERVICIOS			
	TOTAL CAPITULO 3 TASAS Y OTROS INGRESOS			
	TOTAL EJERCICIO 97	14.394,55		14.394,55

DERECHOS A COBRAR DE PRESUPUESTOS CERRADOS

EJERCICIO: 2012

Mutua: MUTUA N° 275 - FRATER

b) DERECHOS ANULADOS

EJERCICIO: 1998

APLICACIÓN PRESUPUESTARIA	DESCRIPCIÓN	ANULACIÓN DE LIQUIDACIONES	APLAZAMIENTOS Y FRACCIONAMIENTOS	TOTAL DERECHOS ANULADOS
1210	CUOTAS DE EMPLEADORES	433,75		433,75
1221	CUOTAS DE TRABAJADORES	51,75		51,75
1240	CUOTAS DE EMPLEADORES			
1241	CUOTAS DE TRABAJADORES			
1270	CUOTAS DE EMPLEADORES POR I.T.	10.386,81		10.386,81
1271	CUOTAS DE EMPLEADORES POR I.M.S.			
	TOTAL ARTICULO 12 COTIZACIONES SOCIALES	10.872,31		10.872,31
	TOTAL CAPITULO 1 COTIZACIONES SOCIALES	10.872,31		10.872,31
32711	AL SECTOR PRIVADO			
32712	A ENTIDADES DEL SISTEMA			
	TOTAL ARTICULO 32 PRESTACIONES DE SERVICIOS			
	TOTAL CAPITULO 3 TASAS Y OTROS INGRESOS			
	TOTAL EJERCICIO 98	10.872,31		10.872,31

DERECHOS A COBRAR DE PRESUPUESTOS CERRADOS

EJERCICIO: 2012

Mutua: MUTUA N° 275 - FRATER

b) DERECHOS ANULADOS

EJERCICIO: 1999

APLICACIÓN PRESUPUESTARIA	DESCRIPCIÓN	ANULACIÓN DE LIQUIDACIONES	APLAZAMIENTOS Y FRACCIONAMIENTOS	TOTAL DERECHOS ANULADOS
1210	CUOTAS DE EMPLEADORES	1.095,25		1.095,25
1221	CUOTAS DE TRABAJADORES	83,28		83,28
1240	CUOTAS DE EMPLEADORES			
1241	CUOTAS DE TRABAJADORES			
1270	CUOTAS DE EMPLEADORES POR I.T.	9.043,35		9.043,35
1271	CUOTAS DE EMPLEADORES POR I.M.S.			
	TOTAL ARTICULO 12 COTIZACIONES SOCIALES	10.221,88		10.221,88
	TOTAL CAPITULO 1 COTIZACIONES SOCIALES	10.221,88		10.221,88
32711	AL SECTOR PRIVADO			
32712	A ENTIDADES DEL SISTEMA			
	TOTAL ARTICULO 32 OTROS INGRES.PROCED.PREST.SERVICIOS			
	TOTAL CAPITULO 3 TASAS Y OTROS INGRESOS			
	TOTAL EJERCICIO 99	10.221,88		10.221,88

DERECHOS A COBRAR DE PRESUPUESTOS CERRADOS

EJERCICIO: 2012

Mutua: MUTUA N° 275 - FRATER

b) DERECHOS ANULADOS

EJERCICIO: 2000

APLICACIÓN PRESUPUESTARIA	DESCRIPCIÓN	ANULACIÓN DE LIQUIDACIONES	APLAZAMIENTOS Y FRACCIONAMIENTOS	TOTAL DERECHOS ANULADOS
1210	CUOTAS DE EMPLEADORES	343,94		343,94
1221	CUOTAS DE TRABAJADORES	600,57		600,57
1231	CUOTAS DE TRABAJADORES			
1241	CUOTAS DE TRABAJADORES			
1270	CUOTAS DE EMPLEADORES POR I.T.	7.044,57		7.044,57
1271	CUOTAS DE EMPLEADORES POR I.M.S.			
	TOTAL ARTICULO 12 COTIZACIONES SOCIALES	7.989,08		7.989,08
	TOTAL CAPITULO 1 COTIZACIONES SOCIALES	7.989,08		7.989,08
32711	AL SECTOR PRIVADO			
	TOTAL ARTICULO 32 OTROS INGRES.PROCED.PREST.SERVICIOS			
	TOTAL CAPITULO 3 TASAS Y OTROS INGRESOS			
	TOTAL EJERCICIO 00	7.989,08		7.989,08

DERECHOS A COBRAR DE PRESUPUESTOS CERRADOS

EJERCICIO: 2012

Mutua: MUTUA N° 275 - FRATER

b) DERECHOS ANULADOS

EJERCICIO: 2001

APLICACIÓN PRESUPUESTARIA	DESCRIPCIÓN	ANULACIÓN DE LIQUIDACIONES	APLAZAMIENTOS Y FRACCIONAMIENTOS	TOTAL DERECHOS ANULADOS
1210	CUOTAS DE EMPLEADORES	3.333,14		3.333,14
1221	CUOTAS DE TRABAJADORES	750,18		750,18
1231	CUOTAS DE TRABAJADORES			
1240	CUOTAS DE EMPLEADORES			
1241	CUOTAS DE TRABAJADORES			
1270	CUOTAS DE EMPLEADORES POR I.T.	16.541,98		16.541,98
1271	CUOTAS DE EMPLEADORES POR I.M.S.			
	TOTAL ARTICULO 12 COTIZACIONES SOCIALES	20.625,30		20.625,30
	TOTAL CAPITULO 1 COTIZACIONES SOCIALES	20.625,30		20.625,30
32711	AL SECTOR PRIVADO			
32712	A ENTIDADES DEL SISTEMA			
	TOTAL ARTICULO 32 OTROS INGRES.PROCED.PREST.SERVICIOS			
	TOTAL CAPITULO 3 TASAS Y OTROS INGRESOS			
8415	DE MUTUAS DE A.T. Y E.P.			
	TOTAL ARTICULO 84 DEVOLUCION DE DEPOSITOS Y FIANZAS			
	TOTAL CAPITULO 8 ACTIVOS FINANCIEROS			
	TOTAL EJERCICIO 01	20.625,30		20.625,30

DERECHOS A COBRAR DE PRESUPUESTOS CERRADOS

EJERCICIO: 2012

Mutua: MUTUA N° 275 - FRATER

b) DERECHOS ANULADOS

EJERCICIO: 2002

APLICACIÓN PRESUPUESTARIA	DESCRIPCIÓN	ANULACIÓN DE LIQUIDACIONES	APLAZAMIENTOS Y FRACCIONAMIENTOS	TOTAL DERECHOS ANULADOS
1210	CUOTAS DE EMPLEADORES	5.490,55		5.490,55
1221	CUOTAS DE TRABAJADORES	1.442,31		1.442,31
1240	CUOTAS DE EMPLEADORES			
1241	CUOTAS DE TRABAJADORES			
1270	CUOTAS DE EMPLEADORES POR I.T.	13.251,43		13.251,43
1271	CUOTAS DE EMPLEADORES POR I.M.S.			
	TOTAL ARTICULO 12 COTIZACIONES SOCIALES	20.184,29		20.184,29
	TOTAL CAPITULO 1 COTIZACIONES SOCIALES	20.184,29		20.184,29
32711	AL SECTOR PRIVADO			
32712	A ENTIDADES DEL SISTEMA			
	TOTAL ARTICULO 32 OTROS INGRES.PROCED.PREST.SERVICIOS			
	TOTAL CAPITULO 3 TASAS Y OTROS INGRESOS			
	TOTAL EJERCICIO 02	20.184,29		20.184,29

DERECHOS A COBRAR DE PRESUPUESTOS CERRADOS

EJERCICIO: 2012

Mutua: MUTUA N° 275 - FRATER

b) DERECHOS ANULADOS

EJERCICIO: 2003

APLICACIÓN PRESUPUESTARIA	DESCRIPCIÓN	ANULACIÓN DE LIQUIDACIONES	APLAZAMIENTOS Y FRACCIONAMIENTOS	TOTAL DERECHOS ANULADOS
1210	CUOTAS DE EMPLEADORES	4.165,59		4.165,59
1221	CUOTAS DE TRABAJADORES	1.462,05		1.462,05
1231	CUOTAS DE TRABAJADORES			
1240	CUOTAS DE EMPLEADORES			
1241	CUOTAS DE TRABAJADORES			
1270	CUOTAS DE EMPLEADORES POR I.T.	16.793,91		16.793,91
1271	CUOTAS DE EMPLEADORES POR I.M.S.			
	TOTAL ARTICULO 12 COTIZACIONES SOCIALES	22.421,55		22.421,55
	TOTAL CAPITULO 1 COTIZACIONES SOCIALES	22.421,55		22.421,55
32711	AL SECTOR PRIVADO			
	TOTAL ARTICULO 32 OTROS INGRES.PROCED.PREST.SERVICIOS			
	TOTAL CAPITULO 3 TASAS Y OTROS INGRESOS			
	TOTAL EJERCICIO 03	22.421,55		22.421,55

DERECHOS A COBRAR DE PRESUPUESTOS CERRADOS

EJERCICIO: 2012

Mutua: MUTUA N° 275 - FRATER

b) DERECHOS ANULADOS

EJERCICIO: 2004

APLICACIÓN PRESUPUESTARIA	DESCRIPCIÓN	ANULACIÓN DE LIQUIDACIONES	APLAZAMIENTOS Y FRACCIONAMIENTOS	TOTAL DERECHOS ANULADOS
1210	CUOTAS DE EMPLEADORES	5.426,46		5.426,46
1221	CUOTAS DE TRABAJADORES	4.070,58		4.070,58
1231	CUOTAS DE TRABAJADORES			
1241	CUOTAS DE TRABAJADORES			
1270	CUOTAS DE EMPLEADORES POR I.T.	25.867,20		25.867,20
1271	CUOTAS DE EMPLEADORES POR I.M.S.			
	TOTAL ARTICULO 12 COTIZACIONES SOCIALES	35.364,24		35.364,24
	TOTAL CAPITULO 1 COTIZACIONES SOCIALES	35.364,24		35.364,24
32710	AL SECTOR PUBLICO			
32711	AL SECTOR PRIVADO			
32712	A ENTIDADES DEL SISTEMA			
	TOTAL ARTICULO 32 OTROS INGRES.PROCED.PREST.SERVICIOS			
3805	DE MUTUAS DE A.T. Y E.P.			
	TOTAL ARTICULO 38 REINTEGROS_DE OPERACIONES CORRIENTES			
	TOTAL CAPITULO 3 TASAS Y OTROS INGRESOS			
	TOTAL EJERCICIO 04	35.364,24		35.364,24

DERECHOS A COBRAR DE PRESUPUESTOS CERRADOS

EJERCICIO: 2012

Mutua: MUTUA N° 275 - FRATER

b) DERECHOS ANULADOS

EJERCICIO: 2005

APLICACIÓN PRESUPUESTARIA	DESCRIPCIÓN	ANULACIÓN DE LIQUIDACIONES	APLAZAMIENTOS Y FRACCIONAMIENTOS	TOTAL DERECHOS ANULADOS
1210	CUOTAS DE EMPLEADORES	5.367,84		5.367,84
1221	CUOTAS DE TRABAJADORES	4.117,69		4.117,69
1231	CUOTAS DE TRABAJADORES			
1240	CUOTAS DE EMPLEADORES			
1241	CUOTAS DE TRABAJADORES			
1270	CUOTAS POR INCAP.TEMPORAL	46.345,02		46.345,02
1271	CUOTAS POR I.M.S.			
	TOTAL ARTICULO 12 COTIZACIONES SOCIALES	55.830,55		55.830,55
	TOTAL CAPITULO 1 COTIZACIONES SOCIALES	55.830,55		55.830,55
32710	AL SECTOR PUBLICO			
32711	AL SECTOR PRIVADO			
32712	A ENTIDADES DEL SISTEMA			
	TOTAL ARTICULO 32 OTROS INGRES.PROCED.PREST.SERVICIOS			
3805	DE MUTUAS DE A.T. Y E.P.			
	TOTAL ARTICULO 38 REINTEGROS_DE OPERACIONES CORRIENTES			
	TOTAL CAPITULO 3 TASAS Y OTROS INGRESOS			
540	ALQUILERES Y PRODUCTOS DE INMUEBLES			
	TOTAL ARTICULO 54 RENTAS DE BIENES INMUEBLES			
	TOTAL CAPITULO 5 INGRESOS PATRIMONIALES			
	TOTAL EJERCICIO 05	55.830,55		55.830,55

DERECHOS A COBRAR DE PRESUPUESTOS CERRADOS

EJERCICIO: 2012

Mutua: MUTUA N° 275 - FRATER

b) DERECHOS ANULADOS

EJERCICIO: 2006

APLICACIÓN PRESUPUESTARIA	DESCRIPCIÓN	ANULACIÓN DE LIQUIDACIONES	APLAZAMIENTOS Y FRACCIONAMIENTOS	TOTAL DERECHOS ANULADOS
1210	CUOTAS DE EMPLEADORES	6.404,31		6.404,31
1211	CUOTAS DE TRABAJADORES			
1221	CUOTAS DE TRABAJADORES	10.391,28		10.391,28
1231	CUOTAS DE TRABAJADORES			
1240	CUOTAS DE EMPLEADORES			
1241	CUOTAS DE TRABAJADORES			
1250	CUOTAS DE EMPLEADORES			
1251	CUOTAS DE TRABAJADORES			
1270	CUOTAS POR INCAP.TEMPORAL	19.730,16		19.730,16
1271	CUOTAS POR I.M.S.			
	TOTAL ARTICULO 12 COTIZACIONES SOCIALES	36.525,75		36.525,75
	TOTAL CAPITULO 1 COTIZACIONES SOCIALES	36.525,75		36.525,75
32710	AL SECTOR PUBLICO			
32711	AL SECTOR PRIVADO			
32712	A ENTIDADES DEL SISTEMA			
	TOTAL ARTICULO 32 OTROS INGRES.PROCED.PREST.SERVICIOS			
360	INGRESOS POR COMPENSACION DE COSTE			
	TOTAL ARTICULO 36 INGRESOS POR COMPEACION			
3805	DE MUTUAS DE A.T. Y E.P.			
	TOTAL ARTICULO 38 REINTEGROS DE OPERACIONES CORRIENTES			
3995	INGRESOS DIVERSOS DE MUTUAS DE A.T.			
	TOTAL ARTICULO 39 OTROS INGRESOS			
	TOTAL CAPITULO 3 TASAS Y OTROS INGRESOS			
5000	NO AFECTOS AL FONDO DE RESERVA			
	TOTAL ARTICULO 50 INTERESES DE TITULOS VALORES			
5200	NO AFECTAS AL FONDO DE RESERVA			
	TOTAL ARTICULO 52 INTERESES DE DEPOSITOS			
540	ALQUILERES Y PRODUCTOS DE INMUEBLES			
	TOTAL ARTICULO 54 RENTAS DE BIENES INMUEBLES			
599	OTROS INGRESOS PATRIMONIALES			
	TOTAL ARTICULO 59 OTROS INGRESOS PATRIMONIALES			
	TOTAL CAPITULO 5 INGRESOS PATRIMONIALES			
619	VENTA DE OTRAS INVERSIONES REALES			
	TOTAL ARTICULO 61 DE LAS DEMAS INVERSIONES REALES			
	TOTAL CAPITULO 6 ENAJENACION DE INVERSIONES REALES			
83005	DE MUTUAS DE A.T. Y E.P.			
83105	DE MUTUAS DE A.T. Y E.P.			
	TOTAL ARTICULO 83 REINT.PREST.CONCED.FUERA SECTOR PUB.			

DERECHOS A COBRAR DE PRESUPUESTOS CERRADOS

EJERCICIO: 2012

Mutua: MUTUA N° 275 - FRATER

b) DERECHOS ANULADOS

EJERCICIO: 2006

APLICACIÓN PRESUPUESTARIA	DESCRIPCIÓN	ANULACIÓN DE LIQUIDACIONES	APLAZAMIENTOS Y FRACCIONAMIENTOS	TOTAL DERECHOS ANULADOS
8415	DE MUTUAS DE A.T. Y E.P.			
872	TOTAL ARTICULO 84 DEVOLUCION DE DEPOSITOS Y FIANZAS			
	REMANENTE COBERTURA PREST. SOCIALES			
	TOTAL ARTICULO 87 REMANENTES DE TESORERIA			
	TOTAL CAPITULO 8 ACTIVOS FINANCIEROS			
	TOTAL EJERCICIO 06	36.525,75		36.525,75

DERECHOS A COBRAR DE PRESUPUESTOS CERRADOS

EJERCICIO: 2012

Mutua: MUTUA N° 275 - FRATER

b) DERECHOS ANULADOS

EJERCICIO: 2007

APLICACIÓN PRESUPUESTARIA	DESCRIPCIÓN	ANULACIÓN DE LIQUIDACIONES	APLAZAMIENTOS Y FRACCIONAMIENTOS	TOTAL DERECHOS ANULADOS
1210	CUOTAS DE EMPLEADORES	12.711,54		12.711,54
1211	CUOTAS DE TRABAJADORES			
1221	CUOTAS DE TRABAJADORES	13.306,09		13.306,09
1231	CUOTAS DE TRABAJADORES			
1240	CUOTAS DE EMPLEADORES			
1241	CUOTAS DE TRABAJADORES			
1250	CUOTAS DE EMPLEADORES			
1251	CUOTAS DE TRABAJADORES			
1270	CUOTAS POR INCAP.TEMPORAL	31.221,57		31.221,57
1271	CUOTAS POR I.M.S.			
	TOTAL ARTICULO 12 COTIZACIONES SOCIALES	57.239,20		57.239,20
	TOTAL CAPITULO 1 COTIZACIONES SOCIALES	57.239,20		57.239,20
32710	AL SECTOR PUBLICO			
32711	AL SECTOR PRIVADO			
32712	A ENTIDADES DEL SISTEMA			
3294	DE LA SEG. SOCIAL AL SECTOR PRIVADO			
	TOTAL ARTICULO 32 OTROS INGRES.PROCED.PREST.SERVICIOS			
360	INGRESOS POR COMPENSACION DE COSTE			
	TOTAL ARTICULO 36 INGRESOS POR COMPESACION			
3805	DE MUTUAS DE A.T. Y E.P.			
	TOTAL ARTICULO 38 REINTEGROS DE OPERACIONES CORRIENTES			
3911	INTERESES			
3995	INGRESOS DIVERSOS DE MUTUAS DE A.T.			
	TOTAL ARTICULO 39 OTROS INGRESOS			
	TOTAL CAPITULO 3 TASAS Y OTROS INGRESOS			
5000	NO AFECTOS A FONDOS ESPECIFICOS			
	TOTAL ARTICULO 50 INTERESES DE TITULOS VALORES			
5200	NO AFECTAS A FONDOS ESPECIFICOS			
	TOTAL ARTICULO 52 INTERESES DE DEPOSITOS			
540	ALQUILERES Y PRODUCTOS DE INMUEBLES			
	TOTAL ARTICULO 54 RENTAS DE BIENES INMUEBLES			
599	OTROS INGRESOS PATRIMONIALES			
	TOTAL ARTICULO 59 OTROS INGRESOS PATRIMONIALES			
	TOTAL CAPITULO 5 INGRESOS PATRIMONIALES			
619	VENTA DE OTRAS INVERSIONES REALES			
	TOTAL ARTICULO 61 DE LAS DEMAS INVERSIONES REALES			
	TOTAL CAPITULO 6 ENAJENACION DE INVERSIONES REALES			
800	A CORTO PLAZO			

DERECHOS A COBRAR DE PRESUPUESTOS CERRADOS

EJERCICIO: 2012

Mutua: MUTUA N° 275 - FRATER

b) DERECHOS ANULADOS

EJERCICIO: 2007

APLICACIÓN PRESUPUESTARIA	DESCRIPCIÓN	ANULACIÓN DE LIQUIDACIONES	APLAZAMIENTOS Y FRACCIONAMIENTOS	TOTAL DERECHOS ANULADOS
83005	TOTAL ARTICULO 80 ENAJENACION DE DEUDA DEL SECT.PUBL.			
83105	DE MUTUAS DE A.T. Y E.P.			
8415	TOTAL ARTICULO 83 REINT.PREST.CONCED.FUERA SECTOR PUB.			
8701	DE MUTUAS DE A.T. Y E.P.			
8702	TOTAL ARTICULO 84 DEVOLUCION DE DEPOSITOS Y FIANZAS			
8709	DESTINFOND.PREV.Y REHA.			
872	DESTINFODN.RESERV.SEG.SOC.			
	DESTINADO OTROS FINES			
	REMANENTE COBERTURA PREST. SOCIALES			
	TOTAL ARTICULO 87 REMANENTES DE TESORERIA			
	TOTAL CAPITULO 8 ACTIVOS FINANCIEROS			
	TOTAL EJERCICIO 07	57.239,20		57.239,20

DERECHOS A COBRAR DE PRESUPUESTOS CERRADOS

EJERCICIO: 2012

Mutua: MUTUA N° 275 - FRATER

b) DERECHOS ANULADOS

EJERCICIO: 2008

APLICACIÓN PRESUPUESTARIA	DESCRIPCIÓN	ANULACIÓN DE LIQUIDACIONES	APLAZAMIENTOS Y FRACCIONAMIENTOS	TOTAL DERECHOS ANULADOS
1210	CUOTAS DE EMPLEADORES	33.246,80		33.246,80
1211	CUOTAS DE TRABAJADORES			
1221	CUOTAS DE TRABAJADORES	36.022,28		36.022,28
1231	CUOTAS DE TRABAJADORES			
1240	CUOTAS DE EMPLEADORES			
1241	CUOTAS DE TRABAJADORES			
1250	CUOTAS DE EMPLEADORES			
1251	CUOTAS DE TRABAJADORES			
1270	CUOTAS POR INCAP.TEMPORAL	112.877,66		112.877,66
1271	CUOTAS POR I.M.S.			
1272	CUOTAS RIESGO EMBARAZO Y LACTANCIA NAT.			
	TOTAL ARTICULO 12 COTIZACIONES SOCIALES	182.146,74		182.146,74
	TOTAL CAPITULO 1 COTIZACIONES SOCIALES	182.146,74		182.146,74
32710	AL SECTOR PUBLICO			
32711	AL SECTOR PRIVADO			
32712	A ENTIDADES DEL SISTEMA			
3294	DE LA SEG. SOCIAL AL SECTOR PRIVADO			
	TOTAL ARTICULO 32 OTROS INGRES.PROCED.PREST.SERVICIOS			
360	INGRESOS POR COMPENSACION DE COSTE			
	TOTAL ARTICULO 36 INGRESOS POR COMPEACION			
3805	DE MUTUAS DE A.T. Y E.P.			
	TOTAL ARTICULO 38 REINTEGROS DE OPERACIONES CORRIENTES			
3910	RECARGOS			
3995	INGRESOS DIVERSOS DE MUTUAS DE A.T.			
	TOTAL ARTICULO 39 OTROS INGRESOS			
	TOTAL CAPITULO 3 TASAS Y OTROS INGRESOS			
5000	NO AFECTOS A FONDOS ESPECIFICOS			
	TOTAL ARTICULO 50 INTERESES DE TITULOS VALORES			
5200	NO AFECTAS A FONDOS ESPECIFICOS			
	TOTAL ARTICULO 52 INTERESES DE DEPOSITOS			
540	ALQUILERES Y PRODUCTOS DE INMUEBLES			
	TOTAL ARTICULO 54 RENTAS DE BIENES INMUEBLES			
599	OTROS INGRESOS PATRIMONIALES			
	TOTAL ARTICULO 59 OTROS INGRESOS PATRIMONIALES			
	TOTAL CAPITULO 5 INGRESOS PATRIMONIALES			
619	VENTA DE OTRAS INVERSIONES REALES			
	TOTAL ARTICULO 61 DE LAS DEMAS INVERSIONES REALES			
	TOTAL CAPITULO 6 ENAJENACION DE INVERSIONES REALES			

DERECHOS A COBRAR DE PRESUPUESTOS CERRADOS

EJERCICIO: 2012

Mutua: MUTUA N° 275 - FRATER

b) DERECHOS ANULADOS

EJERCICIO: 2008

APLICACIÓN PRESUPUESTARIA	DESCRIPCIÓN	ANULACIÓN DE LIQUIDACIONES	APLAZAMIENTOS Y FRACCIONAMIENTOS	TOTAL DERECHOS ANULADOS
800	A CORTO PLAZO			
83005	TOTAL ARTICULO 80 ENAJENACION DE DEUDA DEL SECT.PUBL.			
83105	DE MUTUAS DE A.T. Y E.P.			
8405	DE MUTUAS DE A.T. Y E.P.			
8415	TOTAL ARTICULO 83 REINT.PREST.CONCED.FUERA SECTOR PUB.			
8701	DE MUTUAS DE A.T. Y E.P.			
8709	DE MUTUAS DE A.T. Y E.P.			
872	TOTAL ARTICULO 84 DEVOLUCION DE DEPOSITOS Y FIANZAS			
	DESTINFOND.PREV.Y REHA.			
	DESTINADO OTROS FINES			
	REMANENTE COBERTURA PREST. SOCIALES			
	TOTAL ARTICULO 87 REMANENTES DE TESORERIA			
	TOTAL CAPITULO 8 ACTIVOS FINANCIEROS			
	TOTAL EJERCICIO 08	182.146,74		182.146,74

DERECHOS A COBRAR DE PRESUPUESTOS CERRADOS

EJERCICIO: 2012

Mutua: MUTUA N° 275 - FRATER

b) DERECHOS ANULADOS

EJERCICIO: 2009

APLICACIÓN PRESUPUESTARIA	DESCRIPCIÓN	ANULACIÓN DE LIQUIDACIONES	APLAZAMIENTOS Y FRACCIONAMIENTOS	TOTAL DERECHOS ANULADOS
1210	CUOTAS DE EMPLEADORES	564.744,82		564.744,82
1211	CUOTAS DE TRABAJADORES			
1221	CUOTAS DE TRABAJADORES	75.877,36		75.877,36
1231	CUOTAS DE TRABAJADORES			
1240	CUOTAS DE EMPLEADORES			
1241	CUOTAS DE TRABAJADORES	340,12		340,12
1250	CUOTAS DE EMPLEADORES			
1251	CUOTAS DE TRABAJADORES			
1270	CUOTAS POR INCAP.TEMPORAL	172.387,74		172.387,74
1271	CUOTAS POR I.M.S.			
1272	CUOTAS RIESGO EMBARAZO Y LAC.NATURAL			
	TOTAL ARTICULO 12 COTIZACIONES SOCIALES	813.350,04		813.350,04
	TOTAL CAPITULO 1 COTIZACIONES SOCIALES	813.350,04		813.350,04
32710	AL SECTOR PUBLICO			
32711	AL SECTOR PRIVADO			
32712	A ENTIDADES DEL SISTEMA			
3294	DE LA SEG. SOCIAL AL SECTOR PRIVADO			
	TOTAL ARTICULO 32 OTROS INGRES.PROCED.PREST.SERVICIOS			
360	INGRESOS POR COMPENSACION DE COSTE			
	TOTAL ARTICULO 36 INGRESOS POR COMPEACION			
3805	DE MUTUAS DE A.T. Y E.P.			
	TOTAL ARTICULO 38 REINTEGROS DE OPERACIONES CORRIENTES			
3995	INGRESOS DIVERSOS DE MUTUAS DE A.T.			
	TOTAL ARTICULO 39 OTROS INGRESOS			
	TOTAL CAPITULO 3 TASAS Y OTROS INGRESOS			
5000	NO AFECTOS A FONDOS ESPECIFICOS			
	TOTAL ARTICULO 50 INTERESES DE TITULOS VALORES			
5200	NO AFECTAS A FONDOS ESPECIFICOS			
	TOTAL ARTICULO 52 INTERESES DE DEPOSITOS			
540	ALQUILERES Y PRODUCTOS DE INMUEBLES			
	TOTAL ARTICULO 54 RENTAS DE BIENES INMUEBLES			
599	OTROS INGRESOS PATRIMONIALES			
	TOTAL ARTICULO 59 OTROS INGRESOS PATRIMONIALES			
	TOTAL CAPITULO 5 INGRESOS PATRIMONIALES			
619	VENTA DE OTRAS INVERSIONES REALES			
	TOTAL ARTICULO 61 DE LAS DEMAS INVERSIONES REALES			
	TOTAL CAPITULO 6 ENAJENACION DE INVERSIONES REALES			
800	A CORTO PLAZO			

DERECHOS A COBRAR DE PRESUPUESTOS CERRADOS

EJERCICIO: 2012

Mutua: MUTUA N° 275 - FRATER

b) DERECHOS ANULADOS

EJERCICIO: 2009

APLICACIÓN PRESUPUESTARIA	DESCRIPCIÓN	ANULACIÓN DE LIQUIDACIONES	APLAZAMIENTOS Y FRACCIONAMIENTOS	TOTAL DERECHOS ANULADOS
83005	TOTAL ARTICULO 80 ENAJENACION DE DEUDA DEL SECT.PUBL.			
83105	DE MUTUAS DE A.T. Y E.P.			
8405	TOTAL ARTICULO 83 REINT.PREST.CONCED.FUERA SECTOR PUB.			
8415	DE MUTUAS DE A.T. Y E.P.			
8701	TOTAL ARTICULO 84 DEVOLUCION DE DEPOSITOS Y FIANZAS			
8709	DESTINFOND.PREV.Y REHA.			
872	DESTINADO OTROS FINES			
	REMANENTE COBERTURA PREST. SOCIALES			
	TOTAL ARTICULO 87 REMANENTES DE TESORERIA			
	TOTAL CAPITULO 8 ACTIVOS FINANCIEROS			
	TOTAL EJERCICIO 09	813.350,04		813.350,04

DERECHOS A COBRAR DE PRESUPUESTOS CERRADOS

EJERCICIO: 2012

Mutua: MUTUA N° 275 - FRATER

b) DERECHOS ANULADOS

EJERCICIO: 2010

APLICACIÓN PRESUPUESTARIA	DESCRIPCIÓN	ANULACIÓN DE LIQUIDACIONES	APLAZAMIENTOS Y FRACCIONAMIENTOS	TOTAL DERECHOS ANULADOS
1210	CUOTAS DE EMPLEADORES	362.548,06		362.548,06
1211	CUOTAS DE TRABAJADORES			
1221	CUOTAS DE TRABAJADORES	139.272,60		139.272,60
1231	CUOTAS DE TRABAJADORES			
1240	CUOTAS DE EMPLEADORES			
1241	CUOTAS DE TRABAJADORES	116,82		116,82
1250	CUOTAS DE EMPLEADORES			
1251	CUOTAS DE TRABAJADORES			
1270	CUOTAS POR INCAP.TEMPORAL	279.371,68		279.371,68
1271	CUOTAS POR I.M.S.			
1272	CUOTAS RIESGO EMBARAZO Y LAC.NATURAL			
129	COTIZAC. CESE ACTIVIDAD TRAB. AUTONOMOS	37,08		37,08
	TOTAL ARTICULO 12 COTIZACIONES SOCIALES	781.346,24		781.346,24
	TOTAL CAPITULO 1 COTIZACIONES SOCIALES	781.346,24		781.346,24
32710	AL SECTOR PUBLICO			
32711	AL SECTOR PRIVADO			
32712	A ENTIDADES DEL SISTEMA			
3294	DE LA SEG. SOCIAL AL SECTOR PRIVADO			
	TOTAL ARTICULO 32 OTROS INGRES.PROCED.PREST.SERVICIOS			
360	INGRESOS POR COMPENSACION DE COSTE			
	TOTAL ARTICULO 36 INGRESOS POR COMPESACION			
3805	DE MUTUAS DE A.T. Y E.P.			
	TOTAL ARTICULO 38 REINTEGROS DE OPERACIONES CORRIENTES			
3995	INGRESOS DIVERSOS DE MUTUAS DE A.T.			
	TOTAL ARTICULO 39 OTROS INGRESOS			
	TOTAL CAPITULO 3 TASAS Y OTROS INGRESOS			
5000	NO AFECTOS A FONDOS ESPECIFICOS			
	TOTAL ARTICULO 50 INTERESES DE TITULOS VALORES			
5200	NO AFECTAS A FONDOS ESPECIFICOS			
	TOTAL ARTICULO 52 INTERESES DE DEPOSITOS			
540	ALQUILERES Y PRODUCTOS DE INMUEBLES			
	TOTAL ARTICULO 54 RENTAS DE BIENES INMUEBLES			
599	OTROS INGRESOS PATRIMONIALES			
	TOTAL ARTICULO 59 OTROS INGRESOS PATRIMONIALES			
	TOTAL CAPITULO 5 INGRESOS PATRIMONIALES			
619	VENTA DE OTRAS INVERSIONES REALES			
	TOTAL ARTICULO 61 DE LAS DEMAS INVERSIONES REALES			
	TOTAL CAPITULO 6 ENAJENACION DE INVERSIONES REALES			

DERECHOS A COBRAR DE PRESUPUESTOS CERRADOS

EJERCICIO: 2012

Mutua: MUTUA N° 275 - FRATER

b) DERECHOS ANULADOS

EJERCICIO: 2010

APLICACIÓN PRESUPUESTARIA	DESCRIPCIÓN	ANULACIÓN DE LIQUIDACIONES	APLAZAMIENTOS Y FRACCIONAMIENTOS	TOTAL DERECHOS ANULADOS
7204	DE LA TESORERIA			
	TOTAL ARTICULO 72 DE LA SEGURIDAD SOCIAL			
	TOTAL CAPITULO 7 TRANSFERENCIAS DE CAPITAL			
800	A CORTO PLAZO			
801	A LARGO PLAZO			
	TOTAL ARTICULO 80 ENAJENACION DE DEUDA DEL SECT.PUBL.			
83005	DE MUTUAS DE A.T. Y E.P.			
	TOTAL ARTICULO 83 REINT.PREST.CONCED.FUERA SECTOR PUB.			
8405	DE MUTUAS DE A.T. Y E.P.			
8415	DE MUTUAS DE A.T. Y E.P.			
	TOTAL ARTICULO 84 DEVOLUCION DE DEPOSITOS Y FIANZAS			
8701	DESTINFOND.PREV.Y REHA.			
8709	DESTINADO OTROS FINES			
872	REMANENTE COBERTURA PREST. SOCIALES			
	TOTAL ARTICULO 87 REMANENTES DE TESORERIA			
	TOTAL CAPITULO 8 ACTIVOS FINANCIEROS			
	TOTAL EJERCICIO 10	781.346,24		781.346,24

DERECHOS A COBRAR DE PRESUPUESTOS CERRADOS

EJERCICIO: 2012

Mutua: MUTUA N° 275 - FRATER

b) DERECHOS ANULADOS

EJERCICIO: 2011

APLICACIÓN PRESUPUESTARIA	DESCRIPCIÓN	ANULACIÓN DE LIQUIDACIONES	APLAZAMIENTOS Y FRACCIONAMIENTOS	TOTAL DERECHOS ANULADOS
1210	CUOTAS DE EMPLEADORES	1.465.224,58	16,28	1.465.240,86
1211	CUOTAS DE TRABAJADORES			
1221	CUOTAS DE TRABAJADORES	391.430,03		391.430,03
1240	CUOTAS DE EMPLEADORES			
1241	CUOTAS DE TRABAJADORES	4.113,94		4.113,94
1250	CUOTAS DE EMPLEADORES	76,22		76,22
1251	CUOTAS DE TRABAJADORES			
1270	CUOTAS POR INCAP.TEMPORAL	1.362.940,32		1.362.940,32
1271	CUOTAS POR I.M.S.	453,76	478,70	932,46
1272	CUOTAS RIESGO EMBARAZO Y LAC.NATURAL	0,41		0,41
129	COTIZ. POR CESE ACTIV. DE TRAB.AUT.	135.684,21		135.684,21
	TOTAL ARTICULO 12 COTIZACIONES SOCIALES	3.359.923,47	494,98	3.360.418,45
	TOTAL CAPITULO 1 COTIZACIONES SOCIALES	3.359.923,47	494,98	3.360.418,45
32710	AL SECTOR PUBLICO			
32711	AL SECTOR PRIVADO			
32712	A ENTIDADES DEL SISTEMA			
32959	A OTRAS ENTIDADES			
	TOTAL ARTICULO 32 OTROS INGRES.PROCED.PREST.SERVICIOS			
360	INGRESOS POR COMPENSACION DE COSTE			
	TOTAL ARTICULO 36 INGRESOS POR COMPENSACION			
3805	DE MUTUAS DE A.T. Y E.P.	20,00		20,00
	TOTAL ARTICULO 38 REINTEGROS DE OPERACIONES CORRIENTES	20,00		20,00
39119	OTROS			
3995	INGRESOS DIVERSOS DE MUTUAS DE A.T.			
	TOTAL ARTICULO 39 OTROS INGRESOS			
	TOTAL CAPITULO 3 TASAS Y OTROS INGRESOS	20,00		20,00
419	DE OTROS ORGANISMOS AUTONOMOS			
	TOTAL ARTICULO 41 DE OTROS ORGANISMOS AUTONOMOS			
4280	PARA INCENT.REDUC.SINIESTRAL.			
	TOTAL ARTICULO 42 DE LA SEGURIDAD SOCIAL			
	TOTAL CAPITULO 4 TRANSFERENCIAS CORRIENTES			
5000	NO AFECTOS A FONDOS ESPECIFICOS			
507	DE EMPRESAS PRIVADAS			
	TOTAL ARTICULO 50 INTERESES DE TITULOS VALORES			
5200	NO AFECTAS A FONDOS ESPECIFICOS			
529	INTERESES DE OTROS DEPOSITOS			
	TOTAL ARTICULO 52 INTERESES DE DEPOSITOS			
540	ALQUILERES Y PRODUCTOS DE INMUEBLES			

DERECHOS A COBRAR DE PRESUPUESTOS CERRADOS

EJERCICIO: 2012

Mutua: MUTUA N° 275 - FRATER

b) DERECHOS ANULADOS

EJERCICIO: 2011

APLICACIÓN PRESUPUESTARIA	DESCRIPCIÓN	ANULACIÓN DE LIQUIDACIONES	APLAZAMIENTOS Y FRACCIONAMIENTOS	TOTAL DERECHOS ANULADOS
599	TOTAL ARTICULO 54 RENTAS DE BIENES INMUEBLES OTROS INGRESOS PATRIMONIALES			
619	TOTAL ARTICULO 59 OTROS INGRESOS PATRIMONIALES TOTAL CAPITULO 5 INGRESOS PATRIMONIALES VENTA DE OTRAS INVERSIONES REALES			
7204	TOTAL ARTICULO 61 DE LAS DEMAS INVERSIONES REALES TOTAL CAPITULO 6 ENAJENACION DE INVERSIONES REALES DE LA TESORERIA			
800	TOTAL ARTICULO 72 DE LA SEGURIDAD SOCIAL TOTAL CAPITULO 7 TRANSFERENCIAS DE CAPITAL A CORTO PLAZO			
83005	TOTAL ARTICULO 80 ENAJENACION DE DEUDA DEL SECT.PUBL. DE MUTUAS DE A.T. Y E.P.			
8405	TOTAL ARTICULO 83 REINT.PREST.CONCED.FUERA SECTOR PUB. DE MUTUAS DE A.T. Y E.P.			
8415	DE MUTUAS DE A.T. Y E.P.			
8701	TOTAL ARTICULO 84 DEVOLUCION DE DEPOSITOS Y FIANZAS DESTINFOND.PREV.Y REHA.			
8709	DESTINADO OTROS FINES			
	TOTAL ARTICULO 87 REMANENTES DE TESORERIA			
	TOTAL CAPITULO 8 ACTIVOS FINANCIEROS			
	TOTAL EJERCICIO 11	3.359.943,47	494,98	3.360.438,45
	TOTAL	5.496.705,13	494,98	5.497.200,11

DERECHOS A COBRAR DE PRESUPUESTOS CERRADOS

EJERCICIO: 2012

Entidad: MUTUA N° 275 - FRATER

c) DERECHOS CANCELADOS

EJERCICIO: 1988

APLICACIÓN PRESUPUESTARIA	DESCRIPCIÓN	COBROS EN ESPECIE	INSOLVENCIAS	PRESCRIPCIÓN	OTRAS CAUSAS	TOTAL DERECHOS CANCELADOS
32711	AL SECTOR PRIVADO TOTAL ARTICULO 32 PRESTACIONES DE SERVICIOS TOTAL CAPITULO 3 TASAS Y OTROS INGRESOS TOTAL EJERCICIO 88					

DERECHOS A COBRAR DE PRESUPUESTOS CERRADOS

EJERCICIO: 2012

Entidad: MUTUA N° 275 - FRATER

c) DERECHOS CANCELADOS

EJERCICIO: 1992

APLICACIÓN PRESUPUESTARIA	DESCRIPCIÓN	COBROS EN ESPECIE	INSOLVENCIAS	PRESCRIPCIÓN	OTRAS CAUSAS	TOTAL DERECHOS CANCELADOS
32711	AL SECTOR PRIVADO TOTAL ARTICULO 32 PRESTACIONES DE SERVICIOS TOTAL CAPITULO 3 TASAS Y OTROS INGRESOS TOTAL EJERCICIO 92					

DERECHOS A COBRAR DE PRESUPUESTOS CERRADOS

EJERCICIO: 2012

Entidad: MUTUA Nº 275 - FRATER

c) DERECHOS CANCELADOS

EJERCICIO: 1994

APLICACIÓN PRESUPUESTARIA	DESCRIPCIÓN	COBROS EN ESPECIE	INSOLVENCIAS	PRESCRIPCIÓN	OTRAS CAUSAS	TOTAL DERECHOS CANCELADOS
1270	CUOTAS DE EMPLEADORES POR I.L.T.		1.367.673,76	64.452,95		1.432.126,71
1271	CUOTAS DE EMPLEADORES POR I.M.S.					
	TOTAL ARTICULO 12 COTIZACIONES SOCIALES		1.367.673,76	64.452,95		1.432.126,71
	TOTAL CAPITULO 1 COTIZACIONES SOCIALES		1.367.673,76	64.452,95		1.432.126,71
	TOTAL EJERCICIO 94		1.367.673,76	64.452,95		1.432.126,71

DERECHOS A COBRAR DE PRESUPUESTOS CERRADOS

EJERCICIO: 2012

Entidad: MUTUA Nº 275 - FRATER

c) DERECHOS CANCELADOS

EJERCICIO: 1995

APLICACIÓN PRESUPUESTARIA	DESCRIPCIÓN	COBROS EN ESPECIE	INSOLVENCIAS	PRESCRIPCIÓN	OTRAS CAUSAS	TOTAL DERECHOS CANCELADOS
1270	CUOTAS DE EMPLEADORES POR I.T.		286.941,35	532,42		287.473,77
1271	CUOTAS DE EMPLEADORES POR I.M.S.					
	TOTAL ARTICULO 12 COTIZACIONES SOCIALES		286.941,35	532,42		287.473,77
	TOTAL CAPITULO 1 COTIZACIONES SOCIALES		286.941,35	532,42		287.473,77
	TOTAL EJERCICIO 95		286.941,35	532,42		287.473,77

DERECHOS A COBRAR DE PRESUPUESTOS CERRADOS

EJERCICIO: 2012

Entidad: MUTUA N° 275 - FRATER

c) DERECHOS CANCELADOS

EJERCICIO: 1996

APLICACIÓN PRESUPUESTARIA	DESCRIPCIÓN	COBROS EN ESPECIE	INSOLVENCIAS	PRESCRIPCIÓN	OTRAS CAUSAS	TOTAL DERECHOS CANCELADOS
1210	CUOTAS DE EMPLEADORES					
1270	CUOTAS DE EMPLEADORES POR I.T.		397.000,83	3.124,25		400.125,08
1271	CUOTAS DE EMPLEADORES POR I.M.S.					
	TOTAL ARTICULO 12 COTIZACIONES SOCIALES		397.000,83	3.124,25		400.125,08
	TOTAL CAPITULO 1 COTIZACIONES SOCIALES		397.000,83	3.124,25		400.125,08
32711	AL SECTOR PRIVADO					
32712	A ENTIDADES DEL SISTEMA					
	TOTAL ARTICULO 32 PRESTACIONES DE SERVICIOS					
	TOTAL CAPITULO 3 TASAS Y OTROS INGRESOS					
	TOTAL EJERCICIO 96		397.000,83	3.124,25		400.125,08

DERECHOS A COBRAR DE PRESUPUESTOS CERRADOS

EJERCICIO: 2012

Entidad: MUTUA Nº 275 - FRATER

c) DERECHOS CANCELADOS

EJERCICIO: 1997

APLICACIÓN PRESUPUESTARIA	DESCRIPCIÓN	COBROS EN ESPECIE	INSOLVENCIAS	PRESCRIPCIÓN	OTRAS CAUSAS	TOTAL DERECHOS CANCELADOS
1210	CUOTAS DE EMPLEADORES		8.126,63	370,45		8.497,08
1240	CUOTAS DE EMPLEADORES					
1241	CUOTAS DE TRABAJADORES					
1270	CUOTAS DE EMPLEADORES POR I.T.		469.021,53	3.538,19		472.559,72
1271	CUOTAS DE EMPLEADORES POR I.M.S.					
	TOTAL ARTICULO 12 COTIZACIONES SOCIALES		477.148,16	3.908,64		481.056,80
	TOTAL CAPITULO 1 COTIZACIONES SOCIALES		477.148,16	3.908,64		481.056,80
32711	AL SECTOR PRIVADO					
32712	A ENTIDADES DEL SISTEMA					
	TOTAL ARTICULO 32 PRESTACIONES DE SERVICIOS					
	TOTAL CAPITULO 3 TASAS Y OTROS INGRESOS					
	TOTAL EJERCICIO 97		477.148,16	3.908,64		481.056,80

DERECHOS A COBRAR DE PRESUPUESTOS CERRADOS

EJERCICIO: 2012

Entidad: MUTUA N° 275 - FRATER

c) DERECHOS CANCELADOS

EJERCICIO: 1998

APLICACIÓN PRESUPUESTARIA	DESCRIPCIÓN	COBROS EN ESPECIE	INSOLVENCIAS	PRESCRIPCIÓN	OTRAS CAUSAS	TOTAL DERECHOS CANCELADOS
1210	CUOTAS DE EMPLEADORES		12.099,74	514,42		12.614,16
1221	CUOTAS DE TRABAJADORES		833,59	5,43		839,02
1240	CUOTAS DE EMPLEADORES					
1241	CUOTAS DE TRABAJADORES					
1270	CUOTAS DE EMPLEADORES POR I.T.		400.467,00	735,33		401.202,33
1271	CUOTAS DE EMPLEADORES POR I.M.S.					
	TOTAL ARTICULO 12 COTIZACIONES SOCIALES		413.400,33	1.255,18		414.655,51
	TOTAL CAPITULO 1 COTIZACIONES SOCIALES		413.400,33	1.255,18		414.655,51
32711	AL SECTOR PRIVADO					
32712	A ENTIDADES DEL SISTEMA					
	TOTAL ARTICULO 32 PRESTACIONES DE SERVICIOS					
	TOTAL CAPITULO 3 TASAS Y OTROS INGRESOS					
	TOTAL EJERCICIO 98		413.400,33	1.255,18		414.655,51

DERECHOS A COBRAR DE PRESUPUESTOS CERRADOS

EJERCICIO: 2012

Entidad: MUTUA Nº 275 - FRATER

c) DERECHOS CANCELADOS

EJERCICIO: 1999

APLICACIÓN PRESUPUESTARIA	DESCRIPCIÓN	COBROS EN ESPECIE	INSOLVENCIAS	PRESCRIPCIÓN	OTRAS CAUSAS	TOTAL DERECHOS CANCELADOS
1210	CUOTAS DE EMPLEADORES		39.050,94	88,78		39.139,72
1221	CUOTAS DE TRABAJADORES		6.959,22	265,66		7.224,88
1240	CUOTAS DE EMPLEADORES					
1241	CUOTAS DE TRABAJADORES					
1270	CUOTAS DE EMPLEADORES POR I.T.		527.611,47	735,53		528.347,00
1271	CUOTAS DE EMPLEADORES POR I.M.S.					
	TOTAL ARTICULO 12 COTIZACIONES SOCIALES		573.621,63	1.089,97		574.711,60
	TOTAL CAPITULO 1 COTIZACIONES SOCIALES		573.621,63	1.089,97		574.711,60
32711	AL SECTOR PRIVADO					
32712	A ENTIDADES DEL SISTEMA					
	TOTAL ARTICULO 32 OTROS INGRES.PROCED.PREST.SERVICIOS					
	TOTAL CAPITULO 3 TASAS Y OTROS INGRESOS					
	TOTAL EJERCICIO 99		573.621,63	1.089,97		574.711,60

DERECHOS A COBRAR DE PRESUPUESTOS CERRADOS

EJERCICIO: 2012

Entidad: MUTUA N° 275 - FRATER

c) DERECHOS CANCELADOS

EJERCICIO: 2000

APLICACIÓN PRESUPUESTARIA	DESCRIPCIÓN	COBROS EN ESPECIE	INSOLVENCIAS	PRESCRIPCIÓN	OTRAS CAUSAS	TOTAL DERECHOS CANCELADOS
1210	CUOTAS DE EMPLEADORES		58.096,55	2.418,72		60.515,27
1221	CUOTAS DE TRABAJADORES		19.147,25	334,72		19.481,97
1231	CUOTAS DE TRABAJADORES					
1241	CUOTAS DE TRABAJADORES					
1270	CUOTAS DE EMPLEADORES POR I.T.		747.942,63	6.880,06		754.822,69
1271	CUOTAS DE EMPLEADORES POR I.M.S.					
	TOTAL ARTICULO 12 COTIZACIONES SOCIALES		825.186,43	9.633,50		834.819,93
	TOTAL CAPITULO 1 COTIZACIONES SOCIALES		825.186,43	9.633,50		834.819,93
32711	AL SECTOR PRIVADO					
	TOTAL ARTICULO 32 OTROS INGRES.PROCED.PREST.SERVICIOS					
	TOTAL CAPITULO 3 TASAS Y OTROS INGRESOS					
	TOTAL EJERCICIO 00		825.186,43	9.633,50		834.819,93

DERECHOS A COBRAR DE PRESUPUESTOS CERRADOS

EJERCICIO: 2012

Entidad: MUTUA N° 275 - FRATER

c) DERECHOS CANCELADOS

EJERCICIO: 2001

APLICACIÓN PRESUPUESTARIA	DESCRIPCIÓN	COBROS EN ESPECIE	INSOLVENCIAS	PRESCRIPCIÓN	OTRAS CAUSAS	TOTAL DERECHOS CANCELADOS
1210	CUOTAS DE EMPLEADORES		100.502,52	3.526,45		104.028,97
1221	CUOTAS DE TRABAJADORES		35.207,90	404,41		35.612,31
1231	CUOTAS DE TRABAJADORES					
1240	CUOTAS DE EMPLEADORES					
1241	CUOTAS DE TRABAJADORES					
1270	CUOTAS DE EMPLEADORES POR I.T.		740.582,71	11.619,51		752.202,22
1271	CUOTAS DE EMPLEADORES POR I.M.S.					
	TOTAL ARTICULO 12 COTIZACIONES SOCIALES		876.293,13	15.550,37		891.843,50
	TOTAL CAPITULO 1 COTIZACIONES SOCIALES		876.293,13	15.550,37		891.843,50
32711	AL SECTOR PRIVADO					
32712	A ENTIDADES DEL SISTEMA					
	TOTAL ARTICULO 32 OTROS INGRES.PROCED.PREST.SERVICIOS					
	TOTAL CAPITULO 3 TASAS Y OTROS INGRESOS					
8415	DE MUTUAS DE A.T. Y E.P.					
	TOTAL ARTICULO 84 DEVOLUCION DE DEPOSITOS Y FIANZAS					
	TOTAL CAPITULO 8 ACTIVOS FINANCIEROS					
	TOTAL EJERCICIO 01		876.293,13	15.550,37		891.843,50

DERECHOS A COBRAR DE PRESUPUESTOS CERRADOS

EJERCICIO: 2012

Entidad: MUTUA N° 275 - FRATER

c) DERECHOS CANCELADOS

EJERCICIO: 2002

APLICACIÓN PRESUPUESTARIA	DESCRIPCIÓN	COBROS EN ESPECIE	INSOLVENCIAS	PRESCRIPCIÓN	OTRAS CAUSAS	TOTAL DERECHOS CANCELADOS
1210	CUOTAS DE EMPLEADORES		194.556,37	4.813,52		199.369,89
1221	CUOTAS DE TRABAJADORES		55.030,31	803,35		55.833,66
1240	CUOTAS DE EMPLEADORES					
1241	CUOTAS DE TRABAJADORES					
1270	CUOTAS DE EMPLEADORES POR I.T.		1.111.447,10	22.813,17		1.134.260,27
1271	CUOTAS DE EMPLEADORES POR I.M.S.					
	TOTAL ARTICULO 12 COTIZACIONES SOCIALES		1.361.033,78	28.430,04		1.389.463,82
	TOTAL CAPITULO 1 COTIZACIONES SOCIALES		1.361.033,78	28.430,04		1.389.463,82
32711	AL SECTOR PRIVADO					
32712	A ENTIDADES DEL SISTEMA					
	TOTAL ARTICULO 32 OTROS INGRES.PROCED.PREST.SERVICIOS					
	TOTAL CAPITULO 3 TASAS Y OTROS INGRESOS					
	TOTAL EJERCICIO 02		1.361.033,78	28.430,04		1.389.463,82

DERECHOS A COBRAR DE PRESUPUESTOS CERRADOS

EJERCICIO: 2012

Entidad: MUTUA N° 275 - FRATER

c) DERECHOS CANCELADOS

EJERCICIO: 2003

APLICACIÓN PRESUPUESTARIA	DESCRIPCIÓN	COBROS EN ESPECIE	INSOLVENCIAS	PRESCRIPCIÓN	OTRAS CAUSAS	TOTAL DERECHOS CANCELADOS
1210	CUOTAS DE EMPLEADORES		197.419,72	1.197,17		198.616,89
1221	CUOTAS DE TRABAJADORES		78.057,00	1.145,34		79.202,34
1231	CUOTAS DE TRABAJADORES					
1240	CUOTAS DE EMPLEADORES					
1241	CUOTAS DE TRABAJADORES					
1270	CUOTAS DE EMPLEADORES POR I.T.		1.293.759,77	5.172,79		1.298.932,56
1271	CUOTAS DE EMPLEADORES POR I.M.S.					
	TOTAL ARTICULO 12 COTIZACIONES SOCIALES		1.569.236,49	7.515,30		1.576.751,79
	TOTAL CAPITULO 1 COTIZACIONES SOCIALES AL SECTOR PRIVADO		1.569.236,49	7.515,30		1.576.751,79
32711	TOTAL ARTICULO 32 OTROS INGRES.PROCED.PREST.SERVICIOS					
	TOTAL CAPITULO 3 TASAS Y OTROS INGRESOS					
	TOTAL EJERCICIO 03		1.569.236,49	7.515,30		1.576.751,79

DERECHOS A COBRAR DE PRESUPUESTOS CERRADOS

EJERCICIO: 2012

Entidad: MUTUA Nº 275 - FRATER

c) DERECHOS CANCELADOS

EJERCICIO: 2004

APLICACIÓN PRESUPUESTARIA	DESCRIPCIÓN	COBROS EN ESPECIE	INSOLVENCIAS	PRESCRIPCIÓN	OTRAS CAUSAS	TOTAL DERECHOS CANCELADOS
1210	CUOTAS DE EMPLEADORES		228.766,85	1.881,16		230.648,01
1221	CUOTAS DE TRABAJADORES		221.957,33	3.187,98		225.145,31
1231	CUOTAS DE TRABAJADORES					
1241	CUOTAS DE TRABAJADORES					
1270	CUOTAS DE EMPLEADORES POR I.T.		1.195.310,60	16.519,70		1.211.830,30
1271	CUOTAS DE EMPLEADORES POR I.M.S.					
	TOTAL ARTICULO 12 COTIZACIONES SOCIALES		1.646.034,78	21.588,84		1.667.623,62
	TOTAL CAPITULO 1 COTIZACIONES SOCIALES		1.646.034,78	21.588,84		1.667.623,62
32710	AL SECTOR PUBLICO					
32711	AL SECTOR PRIVADO					
32712	A ENTIDADES DEL SISTEMA					
	TOTAL ARTICULO 32 OTROS INGRES.PROCED.PREST.SERVICIOS					
3805	DE MUTUAS DE A.T. Y E.P.					
	TOTAL ARTICULO 38 REINTEGROS_DE OPERACIONES CORRIENTES					
	TOTAL CAPITULO 3 TASAS Y OTROS INGRESOS					
	TOTAL EJERCICIO 04		1.646.034,78	21.588,84		1.667.623,62

DERECHOS A COBRAR DE PRESUPUESTOS CERRADOS

EJERCICIO: 2012

Entidad: MUTUA N° 275 - FRATER

c) DERECHOS CANCELADOS

EJERCICIO: 2005

APLICACIÓN PRESUPUESTARIA	DESCRIPCIÓN	COBROS EN ESPECIE	INSOLVENCIAS	PRESCRIPCIÓN	OTRAS CAUSAS	TOTAL DERECHOS CANCELADOS
1210	CUOTAS DE EMPLEADORES		310.863,70	4.566,50		315.430,20
1221	CUOTAS DE TRABAJADORES		225.078,96	5.064,25		230.143,21
1231	CUOTAS DE TRABAJADORES					
1240	CUOTAS DE EMPLEADORES					
1241	CUOTAS DE TRABAJADORES					
1270	CUOTAS POR INCAP.TEMPORAL		1.162.407,69	43.732,70		1.206.140,39
1271	CUOTAS POR I.M.S.					
	TOTAL ARTICULO 12 COTIZACIONES SOCIALES		1.698.350,35	53.363,45		1.751.713,80
	TOTAL CAPITULO 1 COTIZACIONES SOCIALES		1.698.350,35	53.363,45		1.751.713,80
32710	AL SECTOR PUBLICO					
32711	AL SECTOR PRIVADO					
32712	A ENTIDADES DEL SISTEMA					
	TOTAL ARTICULO 32 OTROS INGRES.PROCED.PREST.SERVICIOS					
3805	DE MUTUAS DE A.T. Y E.P.					
	TOTAL ARTICULO 38 REINTEGROS DE OPERACIONES CORRIENTES					
	TOTAL CAPITULO 3 TASAS Y OTROS INGRESOS					
540	ALQUILERES Y PRODUCTOS DE INMUEBLES					
	TOTAL ARTICULO 54 RENTAS DE BIENES INMUEBLES					
	TOTAL CAPITULO 5 INGRESOS PATRIMONIALES					
	TOTAL EJERCICIO 05		1.698.350,35	53.363,45		1.751.713,80

DERECHOS A COBRAR DE PRESUPUESTOS CERRADOS

EJERCICIO: 2012

Entidad: MUTUA N° 275 - FRATER

c) DERECHOS CANCELADOS

EJERCICIO: 2006

APLICACIÓN PRESUPUESTARIA	DESCRIPCIÓN	COBROS EN ESPECIE	INSOLVENCIAS	PRESCRIPCIÓN	OTRAS CAUSAS	TOTAL DERECHOS CANCELADOS
1210	CUOTAS DE EMPLEADORES		306.024,81	724,58		306.749,39
1211	CUOTAS DE TRABAJADORES					
1221	CUOTAS DE TRABAJADORES		327.913,10	2.542,06		330.455,16
1231	CUOTAS DE TRABAJADORES					
1240	CUOTAS DE EMPLEADORES					
1241	CUOTAS DE TRABAJADORES					
1250	CUOTAS DE EMPLEADORES					
1251	CUOTAS DE TRABAJADORES					
1270	CUOTAS POR INCAP.TEMPORAL		1.278.012,35	12.685,06		1.290.697,41
1271	CUOTAS POR I.M.S.					
	TOTAL ARTICULO 12 COTIZACIONES SOCIALES		1.911.950,26	15.951,70		1.927.901,96
	TOTAL CAPITULO 1 COTIZACIONES SOCIALES		1.911.950,26	15.951,70		1.927.901,96
32710	AL SECTOR PUBLICO					
32711	AL SECTOR PRIVADO					
32712	A ENTIDADES DEL SISTEMA					
	TOTAL ARTICULO 32 OTROS INGRES.PROCED.PREST.SERVICIOS					
360	INGRESOS POR COMPENSACION DE COSTE					
	TOTAL ARTICULO 36 INGRESOS POR COMPESACION					
3805	DE MUTUAS DE A.T. Y E.P.					
	TOTAL ARTICULO 38 REINTEGROS DE OPERACIONES CORRIENTES					
3995	INGRESOS DIVERSOS DE MUTUAS DE A.T.					
	TOTAL ARTICULO 39 OTROS INGRESOS					
	TOTAL CAPITULO 3 TASAS Y OTROS INGRESOS					
5000	NO AFECTOS AL FONDO DE RESERVA					
	TOTAL ARTICULO 50 INTERESES DE TITULOS VALORES					
5200	NO AFECTAS AL FONDO DE RESERVA					
	TOTAL ARTICULO 52 INTERESES DE DEPOSITOS					
540	ALQUILERES Y PRODUCTOS DE INMUEBLES					
	TOTAL ARTICULO 54 RENTAS DE BIENES INMUEBLES					
599	OTROS INGRESOS PATRIMONIALES					
	TOTAL ARTICULO 59 OTROS INGRESOS PATRIMONIALES					
	TOTAL CAPITULO 5 INGRESOS PATRIMONIALES					
619	VENTA DE OTRAS INVERSIONES REALES					
	TOTAL ARTICULO 61 DE LAS DEMAS INVERSIONES REALES					
	TOTAL CAPITULO 6 ENAJENACION DE INVERSIONES REALES					
83005	DE MUTUAS DE A.T. Y E.P.					
83105	DE MUTUAS DE A.T. Y E.P.					
	TOTAL ARTICULO 83 REINT.PREST.CONCED.FUERA SECTOR PUB.					
8415	DE MUTUAS DE A.T. Y E.P.					
	TOTAL ARTICULO 84 DEVOLUCION DE DEPOSITOS Y FIANZAS					
872	REMANENTE COBERTURA PREST. SOCIALES					
	TOTAL ARTICULO 87 REMANENTES DE TESORERIA					
	TOTAL CAPITULO 8 ACTIVOS FINANCIEROS					
	TOTAL EJERCICIO 06		1.911.950,26	15.951,70		1.927.901,96

DERECHOS A COBRAR DE PRESUPUESTOS CERRADOS

EJERCICIO: 2012

Entidad: MUTUA N° 275 - FRATER

c) DERECHOS CANCELADOS

EJERCICIO: 2007

APLICACIÓN PRESUPUESTARIA	DESCRIPCIÓN	COBROS EN ESPECIE	INSOLVENCIAS	PRESCRIPCIÓN	OTRAS CAUSAS	TOTAL DERECHOS CANCELADOS
1210	CUOTAS DE EMPLEADORES		416.181,09	2.606,23		418.787,32
1211	CUOTAS DE TRABAJADORES					
1221	CUOTAS DE TRABAJADORES		381.008,23	4.484,12		385.492,35
1231	CUOTAS DE TRABAJADORES					
1240	CUOTAS DE EMPLEADORES					
1241	CUOTAS DE TRABAJADORES					
1250	CUOTAS DE EMPLEADORES					
1251	CUOTAS DE TRABAJADORES					
1270	CUOTAS POR INCAP.TEMPORAL		1.674.337,02	12.706,00		1.687.043,02
1271	CUOTAS POR I.M.S.					
	TOTAL ARTICULO 12 COTIZACIONES SOCIALES		2.471.526,34	19.796,35		2.491.322,69
	TOTAL CAPITULO 1 COTIZACIONES SOCIALES		2.471.526,34	19.796,35		2.491.322,69
32710	AL SECTOR PUBLICO					
32711	AL SECTOR PRIVADO					
32712	A ENTIDADES DEL SISTEMA					
3294	DE LA SEG. SOCIAL AL SECTOR PRIVADO					
	TOTAL ARTICULO 32 OTROS INGRES.PROCED.PREST.SERVICIOS					
360	INGRESOS POR COMPENSACION DE COSTE					
	TOTAL ARTICULO 36 INGRESOS POR COMPESACION					
3805	DE MUTUAS DE A.T. Y E.P.					
	TOTAL ARTICULO 38 REINTEGROS DE OPERACIONES CORRIENTES					
3911	INTERESES					
3995	INGRESOS DIVERSOS DE MUTUAS DE A.T.					
	TOTAL ARTICULO 39 OTROS INGRESOS					
	TOTAL CAPITULO 3 TASAS Y OTROS INGRESOS					
5000	NO AFECTOS A FONDOS ESPECIFICOS					
	TOTAL ARTICULO 50 INTERESES DE TITULOS VALORES					
5200	NO AFECTAS A FONDOS ESPECIFICOS					
	TOTAL ARTICULO 52 INTERESES DE DEPOSITOS					
540	ALQUILERES Y PRODUCTOS DE INMUEBLES					
	TOTAL ARTICULO 54 RENTAS DE BIENES INMUEBLES					
599	OTROS INGRESOS PATRIMONIALES					
	TOTAL ARTICULO 59 OTROS INGRESOS PATRIMONIALES					
	TOTAL CAPITULO 5 INGRESOS PATRIMONIALES					
619	VENTA DE OTRAS INVERSIONES REALES					
	TOTAL ARTICULO 61 DE LAS DEMAS INVERSIONES REALES					
	TOTAL CAPITULO 6 ENAJENACION DE INVERSIONES REALES					
800	A CORTO PLAZO					
	TOTAL ARTICULO 80 ENAJENACION DE DEUDA DEL SECT.PUBL.					
83005	DE MUTUAS DE A.T. Y E.P.					
83105	DE MUTUAS DE A.T. Y E.P.					
	TOTAL ARTICULO 83 REINT.PREST.CONCED.FUERA SECTOR PUB.					
8415	DE MUTUAS DE A.T. Y E.P.					
	TOTAL ARTICULO 84 DEVOLUCION DE DEPOSITOS Y FIANZAS					
8701	DESTINFOND.PREV.Y REHA.					
8702	DESTINFODN.RESERV.SEG.SOC.					
8709	DESTINADO OTROS FINES					
872	REMANENTE COBERTURA PREST. SOCIALES					
	TOTAL ARTICULO 87 REMANENTES DE TESORERIA					
	TOTAL CAPITULO 8 ACTIVOS FINANCIEROS					
	TOTAL EJERCICIO 07		2.471.526,34	19.796,35		2.491.322,69

DERECHOS A COBRAR DE PRESUPUESTOS CERRADOS

EJERCICIO: 2012

Entidad: MUTUA N° 275 - FRATER

c) DERECHOS CANCELADOS

EJERCICIO: 2008

APLICACIÓN PRESUPUESTARIA	DESCRIPCIÓN	COBROS EN ESPECIE	INSOLVENCIAS	PRESCRIPCIÓN	OTRAS CAUSAS	TOTAL DERECHOS CANCELADOS
1210	CUOTAS DE EMPLEADORES		795.606,40			795.606,40
1211	CUOTAS DE TRABAJADORES					
1221	CUOTAS DE TRABAJADORES		730.077,78			730.077,78
1231	CUOTAS DE TRABAJADORES					
1240	CUOTAS DE EMPLEADORES					
1241	CUOTAS DE TRABAJADORES					
1250	CUOTAS DE EMPLEADORES					
1251	CUOTAS DE TRABAJADORES					
1270	CUOTAS POR INCAP.TEMPORAL		3.426.285,22			3.426.285,22
1271	CUOTAS POR I.M.S.					
1272	CUOTAS RIESGO EMBARAZO Y LACTANCIA NAT.					
	TOTAL ARTICULO 12 COTIZACIONES SOCIALES		4.951.969,40			4.951.969,40
	TOTAL CAPITULO 1 COTIZACIONES SOCIALES		4.951.969,40			4.951.969,40
32710	AL SECTOR PUBLICO					
32711	AL SECTOR PRIVADO					
32712	A ENTIDADES DEL SISTEMA					
3294	DE LA SEG. SOCIAL AL SECTOR PRIVADO					
	TOTAL ARTICULO 32 OTROS INGRES.PROCED.PREST.SERVICIOS					
360	INGRESOS POR COMPENSACION DE COSTE					
	TOTAL ARTICULO 36 INGRESOS POR COMPESACION					
3805	DE MUTUAS DE A.T. Y E.P.					
	TOTAL ARTICULO 38 REINTEGROS DE OPERACIONES CORRIENTES					
3910	RECARGOS					
3995	INGRESOS DIVERSOS DE MUTUAS DE A.T.					
	TOTAL ARTICULO 39 OTROS INGRESOS					
	TOTAL CAPITULO 3 TASAS Y OTROS INGRESOS					
5000	NO AFECTOS A FONDOS ESPECIFICOS					
	TOTAL ARTICULO 50 INTERESES DE TITULOS VALORES					
5200	NO AFECTAS A FONDOS ESPECIFICOS					
	TOTAL ARTICULO 52 INTERESES DE DEPOSITOS					
540	ALQUILERES Y PRODUCTOS DE INMUEBLES					
	TOTAL ARTICULO 54 RENTAS DE BIENES INMUEBLES					
599	OTROS INGRESOS PATRIMONIALES					
	TOTAL ARTICULO 59 OTROS INGRESOS PATRIMONIALES					
	TOTAL CAPITULO 5 INGRESOS PATRIMONIALES					
619	VENTA DE OTRAS INVERSIONES REALES					
	TOTAL ARTICULO 61 DE LAS DEMAS INVERSIONES REALES					
	TOTAL CAPITULO 6 ENAJENACION DE INVERSIONES REALES					
800	A CORTO PLAZO					
	TOTAL ARTICULO 80 ENAJENACION DE DEUDA DEL SECT.PUBL.					
83005	DE MUTUAS DE A.T. Y E.P.					
83105	DE MUTUAS DE A.T. Y E.P.					
	TOTAL ARTICULO 83 REINT.PREST.CONCED.FUERA SECTOR PUB.					
8405	DE MUTUAS DE A.T. Y E.P.					
8415	DE MUTUAS DE A.T. Y E.P.					
	TOTAL ARTICULO 84 DEVOLUCION DE DEPOSITOS Y FIANZAS					
8701	DESTINFOND.PREV.Y REHA.					
8709	DESTINADO OTROS FINES					
872	REMANENTE COBERTURA PREST. SOCIALES					
	TOTAL ARTICULO 87 REMANENTES DE TESORERIA					
	TOTAL CAPITULO 8 ACTIVOS FINANCIEROS					
	TOTAL EJERCICIO 08		4.951.969,40			4.951.969,40

DERECHOS A COBRAR DE PRESUPUESTOS CERRADOS

EJERCICIO: 2012

Entidad: MUTUA Nº 275 - FRATER

c) DERECHOS CANCELADOS

EJERCICIO: 2009

APLICACIÓN PRESUPUESTARIA	DESCRIPCIÓN	COBROS EN ESPECIE	INSOLVENCIAS	PRESCRIPCIÓN	OTRAS CAUSAS	TOTAL DERECHOS CANCELADOS
1210	CUOTAS DE EMPLEADORES		1.159.331,60			1.159.331,60
1211	CUOTAS DE TRABAJADORES					
1221	CUOTAS DE TRABAJADORES		855.223,17			855.223,17
1231	CUOTAS DE TRABAJADORES					
1240	CUOTAS DE EMPLEADORES					
1241	CUOTAS DE TRABAJADORES					
1250	CUOTAS DE EMPLEADORES					
1251	CUOTAS DE TRABAJADORES					
1270	CUOTAS POR INCAP.TEMPORAL		3.673.084,97			3.673.084,97
1271	CUOTAS POR I.M.S.					
1272	CUOTAS RIESGO EMBARAZO Y LAC.NATURAL					
	TOTAL ARTICULO 12 COTIZACIONES SOCIALES		5.687.639,74			5.687.639,74
	TOTAL CAPITULO 1 COTIZACIONES SOCIALES		5.687.639,74			5.687.639,74
32710	AL SECTOR PUBLICO					
32711	AL SECTOR PRIVADO					
32712	A ENTIDADES DEL SISTEMA					
3294	DE LA SEG. SOCIAL AL SECTOR PRIVADO					
	TOTAL ARTICULO 32 OTROS INGRES.PROCED.PREST.SERVICIOS					
360	INGRESOS POR COMPENSACION DE COSTE					
	TOTAL ARTICULO 36 INGRESOS POR COMPESACION					
3805	DE MUTUAS DE A.T. Y E.P.					
	TOTAL ARTICULO 38 REINTEGROS DE OPERACIONES CORRIENTES					
3995	INGRESOS DIVERSOS DE MUTUAS DE A.T.					
	TOTAL ARTICULO 39 OTROS INGRESOS					
	TOTAL CAPITULO 3 TASAS Y OTROS INGRESOS					
5000	NO AFECTOS A FONDOS ESPECIFICOS					
	TOTAL ARTICULO 50 INTERESES DE TITULOS VALORES					
5200	NO AFECTAS A FONDOS ESPECIFICOS					
	TOTAL ARTICULO 52 INTERESES DE DEPOSITOS					
540	ALQUILERES Y PRODUCTOS DE INMUEBLES					
	TOTAL ARTICULO 54 RENTAS DE BIENES INMUEBLES					
599	OTROS INGRESOS PATRIMONIALES					
	TOTAL ARTICULO 59 OTROS INGRESOS PATRIMONIALES					
	TOTAL CAPITULO 5 INGRESOS PATRIMONIALES					
619	VENTA DE OTRAS INVERSIONES REALES					
	TOTAL ARTICULO 61 DE LAS DEMAS INVERSIONES REALES					
	TOTAL CAPITULO 6 ENAJENACION DE INVERSIONES REALES					
800	A CORTO PLAZO					
	TOTAL ARTICULO 80 ENAJENACION DE DEUDA DEL SECT.PUBL.					
83005	DE MUTUAS DE A.T. Y E.P.					
83105	DE MUTUAS DE A.T. Y E.P.					
	TOTAL ARTICULO 83 REINT.PREST.CONCED.FUERA SECTOR PUB.					
8405	DE MUTUAS DE A.T. Y E.P.					
8415	DE MUTUAS DE A.T. Y E.P.					
	TOTAL ARTICULO 84 DEVOLUCION DE DEPOSITOS Y FIANZAS					
8701	DESTINFOND.PREV.Y REHA.					
8709	DESTINADO OTROS FINES					
872	REMANENTE COBERTURA PREST. SOCIALES					
	TOTAL ARTICULO 87 REMANENTES DE TESORERIA					
	TOTAL CAPITULO 8 ACTIVOS FINANCIEROS					
	TOTAL EJERCICIO 09		5.687.639,74			5.687.639,74

DERECHOS A COBRAR DE PRESUPUESTOS CERRADOS

EJERCICIO: 2012

Entidad: MUTUA Nº 275 - FRATER

c) DERECHOS CANCELADOS

EJERCICIO: 2010

APLICACIÓN PRESUPUESTARIA	DESCRIPCIÓN	COBROS EN ESPECIE	INSOLVENCIAS	PRESCRIPCIÓN	OTRAS CAUSAS	TOTAL DERECHOS CANCELADOS
1210	CUOTAS DE EMPLEADORES		1.396.644,86			1.396.644,86
1211	CUOTAS DE TRABAJADORES					
1221	CUOTAS DE TRABAJADORES		861.918,44			861.918,44
1231	CUOTAS DE TRABAJADORES					
1240	CUOTAS DE EMPLEADORES					
1241	CUOTAS DE TRABAJADORES		1.276,29			1.276,29
1250	CUOTAS DE EMPLEADORES					
1251	CUOTAS DE TRABAJADORES					
1270	CUOTAS POR INCAP.TEMPORAL		2.769.501,18			2.769.501,18
1271	CUOTAS POR I.M.S.					
1272	CUOTAS RIESGO EMBARAZO Y LAC.NATURAL					
129	COTIZAC. CESE ACTIVIDAD TRAB. AUTONOMOS		18,52			18,52
	TOTAL ARTICULO 12 COTIZACIONES SOCIALES		5.029.359,29			5.029.359,29
	TOTAL CAPITULO 1 COTIZACIONES SOCIALES		5.029.359,29			5.029.359,29
32710	AL SECTOR PUBLICO					
32711	AL SECTOR PRIVADO					
32712	A ENTIDADES DEL SISTEMA					
3294	DE LA SEG. SOCIAL AL SECTOR PRIVADO					
	TOTAL ARTICULO 32 OTROS INGRES.PROCED.PREST.SERVICIOS					
360	INGRESOS POR COMPENSACION DE COSTE					
	TOTAL ARTICULO 36 INGRESOS POR COMPEACION					
3805	DE MUTUAS DE A.T. Y E.P.					
	TOTAL ARTICULO 38 REINTEGROS DE OPERACIONES CORRIENTES					
3995	INGRESOS DIVERSOS DE MUTUAS DE A.T.					
	TOTAL ARTICULO 39 OTROS INGRESOS					
	TOTAL CAPITULO 3 TASAS Y OTROS INGRESOS					
5000	NO AFECTOS A FONDOS ESPECIFICOS					
	TOTAL ARTICULO 50 INTERESES DE TITULOS VALORES					
5200	NO AFECTAS A FONDOS ESPECIFICOS					
	TOTAL ARTICULO 52 INTERESES DE DEPOSITOS					
540	ALQUILERES Y PRODUCTOS DE INMUEBLES					
	TOTAL ARTICULO 54 RENTAS DE BIENES INMUEBLES					
599	OTROS INGRESOS PATRIMONIALES					
	TOTAL ARTICULO 59 OTROS INGRESOS PATRIMONIALES					
	TOTAL CAPITULO 5 INGRESOS PATRIMONIALES					
619	VENTA DE OTRAS INVERSIONES REALES					
	TOTAL ARTICULO 61 DE LAS DEMAS INVERSIONES REALES					
	TOTAL CAPITULO 6 ENAJENACION DE INVERSIONES REALES					
7204	DE LA TESORERIA					
	TOTAL ARTICULO 72 DE LA SEGURIDAD SOCIAL					
	TOTAL CAPITULO 7 TRANSFERENCIAS DE CAPITAL					
800	A CORTO PLAZO					
801	A LARGO PLAZO					
	TOTAL ARTICULO 80 ENAJENACION DE DEUDA DEL SECT.PUBL.					
83005	DE MUTUAS DE A.T. Y E.P.					
	TOTAL ARTICULO 83 REINT.PREST.CONCED.FUERA SECTOR PUB.					
8405	DE MUTUAS DE A.T. Y E.P.					
8415	DE MUTUAS DE A.T. Y E.P.					
	TOTAL ARTICULO 84 DEVOLUCION DE DEPOSITOS Y FIANZAS					
8701	DESTINFOND.PREV.Y REHA.					
8709	DESTINADO OTROS FINES					
872	REMANENTE COBERTURA PREST. SOCIALES					
	TOTAL ARTICULO 87 REMANENTES DE TESORERIA					
	TOTAL CAPITULO 8 ACTIVOS FINANCIEROS					
	TOTAL EJERCICIO 10		5.029.359,29			5.029.359,29

DERECHOS A COBRAR DE PRESUPUESTOS CERRADOS

EJERCICIO: 2012

Entidad: MUTUA N° 275 - FRATER

c) DERECHOS CANCELADOS

EJERCICIO: 2011

APLICACIÓN PRESUPUESTARIA	DESCRIPCIÓN	COBROS EN ESPECIE	INSOLVENCIAS	PRESCRIPCIÓN	OTRAS CAUSAS	TOTAL DERECHOS CANCELADOS
1210	CUOTAS DE EMPLEADORES		1.513.877,92			1.513.877,92
1211	CUOTAS DE TRABAJADORES					
1221	CUOTAS DE TRABAJADORES		846.086,34			846.086,34
1240	CUOTAS DE EMPLEADORES					
1241	CUOTAS DE TRABAJADORES		2.219,00			2.219,00
1250	CUOTAS DE EMPLEADORES					
1251	CUOTAS DE TRABAJADORES					
1270	CUOTAS POR INCAP.TEMPORAL		3.771.702,72			3.771.702,72
1271	CUOTAS POR I.M.S.					
1272	CUOTAS RIESGO EMBARAZO Y LAC.NATURAL					
129	COTIZ. POR CESE ACTIV. DE TRAB.AUT.		136.317,82			136.317,82
	TOTAL ARTICULO 12 COTIZACIONES SOCIALES		6.270.203,80			6.270.203,80
	TOTAL CAPITULO 1 COTIZACIONES SOCIALES		6.270.203,80			6.270.203,80
32710	AL SECTOR PUBLICO					
32711	AL SECTOR PRIVADO					
32712	A ENTIDADES DEL SISTEMA					
32959	A OTRAS ENTIDADES					
	TOTAL ARTICULO 32 OTROS INGRES.PROCED.PREST.SERVICIOS					
360	INGRESOS POR COMPENSACION DE COSTE					
	TOTAL ARTICULO 36 INGRESOS POR COMPENSACION					
3805	DE MUTUAS DE A.T. Y E.P.					
	TOTAL ARTICULO 38 REINTEGROS DE OPERACIONES CORRIENTES					
39119	OTROS					
3995	INGRESOS DIVERSOS DE MUTUAS DE A.T.					
	TOTAL ARTICULO 39 OTROS INGRESOS					
	TOTAL CAPITULO 3 TASAS Y OTROS INGRESOS					
419	DE OTROS ORGANISMOS AUTONOMOS					
	TOTAL ARTICULO 41 DE OTROS ORGANISMOS AUTONOMOS					
4280	PARA INCENT.REDUC.SINIESTRAL.					
	TOTAL ARTICULO 42 DE LA SEGURIDAD SOCIAL					
	TOTAL CAPITULO 4 TRANSFERENCIAS CORRIENTES					
5000	NO AFECTOS A FONDOS ESPECIFICOS					
507	DE EMPRESAS PRIVADAS					
	TOTAL ARTICULO 50 INTERESES DE TITULOS VALORES					
5200	NO AFECTAS A FONDOS ESPECIFICOS					
529	INTERESES DE OTROS DEPOSITOS					
	TOTAL ARTICULO 52 INTERESES DE DEPOSITOS					
540	ALQUILERES Y PRODUCTOS DE INMUEBLES					
	TOTAL ARTICULO 54 RENTAS DE BIENES INMUEBLES					
599	OTROS INGRESOS PATRIMONIALES					
	TOTAL ARTICULO 59 OTROS INGRESOS PATRIMONIALES					
	TOTAL CAPITULO 5 INGRESOS PATRIMONIALES					
619	VENTA DE OTRAS INVERSIONES REALES					
	TOTAL ARTICULO 61 DE LAS DEMAS INVERSIONES REALES					
	TOTAL CAPITULO 6 ENAJENACION DE INVERSIONES REALES					
7204	DE LA TESORERIA					
	TOTAL ARTICULO 72 DE LA SEGURIDAD SOCIAL					
	TOTAL CAPITULO 7 TRANSFERENCIAS DE CAPITAL					
800	A CORTO PLAZO					
	TOTAL ARTICULO 80 ENAJENACION DE DEUDA DEL SECT.PUBL.					
83005	DE MUTUAS DE A.T. Y E.P.					
	TOTAL ARTICULO 83 REINT.PREST.CONCED.FUERA SECTOR PUB.					
8405	DE MUTUAS DE A.T. Y E.P.					
8415	DE MUTUAS DE A.T. Y E.P.					
	TOTAL ARTICULO 84 DEVOLUCION DE DEPOSITOS Y FIANZAS					
8701	DESTINFOND.PREV.Y REHA.					
8709	DESTINADO OTROS FINES					
	TOTAL ARTICULO 87 REMANENTES DE TESORERIA					

DERECHOS A COBRAR DE PRESUPUESTOS CERRADOS

EJERCICIO: 2012

Entidad: MUTUA N° 275 - FRATER

c) DERECHOS CANCELADOS

EJERCICIO: 2011

APLICACIÓN PRESUPUESTARIA	DESCRIPCIÓN	COBROS EN ESPECIE	INSOLVENCIAS	PRESCRIPCIÓN	OTRAS CAUSAS	TOTAL DERECHOS CANCELADOS
	TOTAL CAPITULO 8 ACTIVOS FINANCIEROS		6.270.203,80			6.270.203,80
	TOTAL EJERCICIO 11		37.814.569,85	246.192,96		38.060.762,81
	TOTAL					

VARIACIÓN DE RESULTADOS PRESUPUESTARIOS DE EJERCICIOS ANTERIORES

EJERCICIO: 2012

Mutua: MUTUA Nº 275 - FRATER

	TOTAL VARIACIÓN DERECHOS	TOTAL VARIACIÓN OBLIGACIONES	VARIACIÓN DE RESULTADOS PRESUPUESTARIOS DE EJERCICIOS ANTERIORES
a) OPERACIONES CORRIENTES	-10.889.447,96	-4.099,92	-10.885.348,04
b) OPERACIONES DE CAPITAL			
1. TOTAL VARIACIONES OPERACIONES NO FINANCIERAS (a+b)	-10.889.447,96	-4.099,92	-10.885.348,04
c) ACTIVOS FINANCIEROS			
d) PASIVOS FINANCIEROS			
2. TOTAL VARIACIÓN OPERACIONES FINANCIERAS (c+d)			
TOTAL (1+2)	-10.889.447,96	-4.099,92	-10.885.348,04

COMPROMISOS DE GASTO CON CARGO A PRESUPUESTOS DE EJERCICIOS POSTERIORES

EJERCICIO: 2012

Mutua: MUTUA N° 275 - FRATER

PROGRAMA: 1102 INCAPACIDAD TEMPORAL Y OTRAS PREST.

PARTIDA PRESUPUESTARIA	DESCRIPCIÓN	COMPROMISOS DE GASTOS ADQUIRIDOS CON CARGO AL PRESUPUESTO DEL				
		EJERCICIO 2013	EJERCICIO 2014	EJERCICIO 2015	EJERCICIO 2016	EJERCICIOS SUCESIVOS
1625	SEGUROS	10.418,93				
202	ALQUILERES	66.187,85	66.187,85	66.187,85		
206	ARRENDAMIENTOS DE EQUIPOS DE PROC. DE	8.493,37	6.928,56	4.808,00	342,41	
213	MAQUINARIA, INSTALACIONES Y UTILLAJE	1.555,74				
215	MOBILIARIO Y ENSERES	972,49	648,65	648,65	420,20	
216	EQUIPOS PARA PROCESO DE INFORMACION	1.645,33	607,91			
22200	COMUNICACIONES	126.284,76				
223	TRANSPORTES	2.071,53	2.125,96	2.178,97		
2269	OTROS	1.209,32	834,26			
2270	INFORMES, DICTAMENES Y OTRAS ACTUACIONES PROF.	515,56	527,97	539,55		
2273	LIMPIEZA Y ASEO	28.894,73	1.899,65	665,63		
2274	SEGURIDAD	2.650,37				
22782	SERVICIOS DE CARÁCTER INFORMÁTICO	573.264,04				
TOTAL PROGRAMA		824.164,02	79.760,81	75.028,65	762,61	

COMPROMISOS DE GASTO CON CARGO A PRESUPUESTOS DE EJERCICIOS POSTERIORES

EJERCICIO: 2012

Mutua: MUTUA N° 275 - FRATER

PROGRAMA: 1105 CAPITALES RENTA y OTRAS COMPEN.A.T

PARTIDA PRESUPUESTARIA	DESCRIPCIÓN	COMPROMISOS DE GASTOS ADQUIRIDOS CON CARGO AL PRESUPUESTO DEL				
		EJERCICIO 2013	EJERCICIO 2014	EJERCICIO 2015	EJERCICIO 2016	EJERCICIOS SUCESIVOS
1625	SEGUROS	1.085,04				
202	ALQUILERES	330,45	330,45	330,45		
206	ARRENDAMIENTOS DE EQUIPOS DE PROC. DE	565,66	461,44	320,21	22,80	
213	MAQUINARIA, INSTALACIONES Y UTILLAJE	348,63				
215	MOBILIARIO Y ENSERES	152,20	101,52	101,52	94,16	
216	EQUIPOS PARA PROCESO DE INFORMACION	93,27	34,46			
22200	COMUNICACIONES	8.689,55				
223	TRANSPORTES	406,54	417,22	427,62		
2269	OTROS	85,24	58,81			
2270	INFORMES, DICTAMENES Y OTRAS ACTUACIONES PROF.	5.342,89	5.471,48	5.591,55		
2273	LIMPIEZA Y ASEO	1.098,73	72,23	25,31		
2274	SEGURIDAD	656,90				
22782	SERVICIOS DE CARÁCTER INFORMÁTICO	494.377,73				
TOTAL PROGRAMA		513.232,83	6.947,61	6.796,66	116,96	

COMPROMISOS DE GASTO CON CARGO A PRESUPUESTOS DE EJERCICIOS POSTERIORES

EJERCICIO: 2012

Mutua: MUTUA N° 275 - FRATER

PROGRAMA: 2122 MEDICINA AMBUL.DE MUTUAS A.T.

PARTIDA PRESUPUESTARIA	DESCRIPCIÓN	COMPROMISOS DE GASTOS ADQUIRIDOS CON CARGO AL PRESUPUESTO DEL				
		EJERCICIO 2013	EJERCICIO 2014	EJERCICIO 2015	EJERCICIO 2016	EJERCICIOS SUCESIVOS
1625	SEGUROS	122.681,36				
202	ALQUILERES	2.452.248,77	2.452.248,77	2.452.248,77		
205	ARRENDAMIENTO DE MOBILIARIO Y ENSERES	94.281,54	96.753,55	97.291,99	94.059,47	77.896,87
206	ARRENDAMIENTOS DE EQUIPOS DE PROC. DE	188.253,62	153.570,02	106.568,23	7.589,52	
213	MAQUINARIA, INSTALACIONES Y UTILLAJE	26.580,44				
215	MOBILIARIO Y ENSERES	16.836,95	11.230,27	11.230,27	7.179,35	
216	EQUIPOS PARA PROCESO DE INFORMACION	33.464,21	12.364,29			
22200	COMUNICACIONES	2.728.193,33				
223	TRANSPORTES	25.664,54	26.338,89	26.995,72		
2269	OTROS	21.289,84	14.686,89			
2270	INFORMES, DICTAMENES Y OTRAS ACTUACIONES PROF.	617,35	632,21	646,09		
2273	LIMPIEZA Y ASEO	743.604,75	48.887,36	17.129,96		
2274	SEGURIDAD	81.392,22				
22782	SERVICIOS DE CARÁCTER INFORMÁTICO	610.507,69				
2551	SERVICIOS CONCERTADOS DE AMBULANCIAS	237.995,40				
2582	OTROS SERVICIOS DE ASISTENCIA SANITARIA	48.000,00	48.000,00	48.000,00	8.000,00	
6221	CONSTRUCCIONES	559.256,36	783.919,76			
TOTAL PROGRAMA		7.990.868,37	3.648.632,01	2.760.111,03	116.828,34	77.896,87

COMPROMISOS DE GASTO CON CARGO A PRESUPUESTOS DE EJERCICIOS POSTERIORES

EJERCICIO: 2012

Mutua: MUTUA N° 275 - FRATER

PROGRAMA: 2224 MEDICINA HOSP.DE MUTUAS A.T.

PARTIDA PRESUPUESTARIA	DESCRIPCIÓN	COMPROMISOS DE GASTOS ADQUIRIDOS CON CARGO AL PRESUPUESTO DEL				
		EJERCICIO 2013	EJERCICIO 2014	EJERCICIO 2015	EJERCICIO 2016	EJERCICIOS SUCESIVOS
1625	SEGUROS	33.471,39				
202	ALQUILERES	11.578,15	11.578,15	11.578,15		
205	ARRENDAMIENTO DE MOBILIARIO Y ENSERES	5.931,92	6.087,45	6.121,33	5.917,95	4.901,04
206	ARRENDAMIENTOS DE EQUIPOS DE PROC. DE	9.917,90	8.090,64	5.614,41	399,84	
213	MAQUINARIA, INSTALACIONES Y UTILLAJE	19.528,70				
215	MOBILIARIO Y ENSERES	2.805,20	1.871,07	1.871,07	5.274,68	
216	EQUIPOS PARA PROCESO DE INFORMACION	2.748,49	1.015,51			
22200	COMUNICACIONES	293.665,29				
223	TRANSPORTES	4.140,83	4.249,64	4.355,61		
2269	OTROS	1.905,82	1.314,74			
2270	INFORMES, DICTAMENES Y OTRAS ACTUACIONES PROF.	43,38	44,43	45,40		
2273	LIMPIEZA Y ASEO	226.077,70	14.863,19	5.208,01		
2274	SEGURIDAD	52.802,03				
2275	SERVICIOS CONTRATADOS DE COMEDOR	300.000,00	175.000,00			
22782	SERVICIOS DE CARÁCTER INFORMÁTICO	510.733,21				
TOTAL PROGRAMA		1.475.350,01	224.114,82	34.793,98	11.592,47	4.901,04

COMPROMISOS DE GASTO CON CARGO A PRESUPUESTOS DE EJERCICIOS POSTERIORES

EJERCICIO: 2012

Mutua: MUTUA N° 275 - FRATER

PROGRAMA: 3436 HIGIENE Y SEGURIDAD EN EL TRABAJO

PARTIDA PRESUPUESTARIA	DESCRIPCIÓN	COMPROMISOS DE GASTOS ADQUIRIDOS CON CARGO AL PRESUPUESTO DEL				
		EJERCICIO 2013	EJERCICIO 2014	EJERCICIO 2015	EJERCICIO 2016	EJERCICIOS SUCESIVOS
1625	SEGUROS	5.073,63				
202	ALQUILERES	45.347,35	45.347,35	45.347,35		
205	ARRENDAMIENTO DE MOBILIARIO Y ENSERES	981,13	1.006,86	1.012,46	978,82	810,63
206	ARRENDAMIENTOS DE EQUIPOS DE PROC. DE	4.410,12	3.597,60	2.496,52	177,80	
213	MAQUINARIA, INSTALACIONES Y UTILLAJE	879,50				
215	MOBILIARIO Y ENSERES	683,31	455,77	455,77	237,55	
216	EQUIPOS PARA PROCESO DE INFORMACION	554,42	204,85			
22200	COMUNICACIONES	68.711,50				
223	TRANSPORTES	1.007,07	1.033,53	1.059,31		
2269	OTROS	590,95	407,67			
2270	INFORMES, DICTAMENES Y OTRAS ACTUACIONES PROF.	10,80	11,06	11,30		
2273	LIMPIEZA Y ASEO	21.925,64	1.441,47	505,09		
2274	SEGURIDAD	1.061,45				
TOTAL PROGRAMA		151.236,87	53.506,16	50.887,80	1.394,17	810,63

COMPROMISOS DE GASTO CON CARGO A PRESUPUESTOS DE EJERCICIOS POSTERIORES

EJERCICIO: 2012

Mutua: MUTUA N° 275 - FRATER

PROGRAMA: 4591 DIRECCION Y SERV.GENERALES

PARTIDA PRESUPUESTARIA	DESCRIPCIÓN	COMPROMISOS DE GASTOS ADQUIRIDOS CON CARGO AL PRESUPUESTO DEL				
		EJERCICIO 2013	EJERCICIO 2014	EJERCICIO 2015	EJERCICIO 2016	EJERCICIOS SUCESIVOS
1625	SEGUROS	85.899,65				
202	ALQUILERES	761.777,93	761.777,93	761.777,93		
205	ARRENDAMIENTO DE MOBILIARIO Y ENSERES	249.009,08	255.537,94	256.960,02	248.422,54	205.735,14
206	ARRENDAMIENTOS DE EQUIPOS DE PROC. DE	66.416,91	54.180,35	37.597,86	2.677,62	
213	MAQUINARIA, INSTALACIONES Y UTILLAJE	20.087,51				
215	MOBILIARIO Y ENSERES	12.069,85	8.050,60	8.050,60	5.425,62	
216	EQUIPOS PARA PROCESO DE INFORMACION	11.379,00	4.204,29			
22200	COMUNICACIONES	1.270.354,17				
223	TRANSPORTES	25.319,49	25.984,77	26.632,77		
2269	OTROS	11.230,83	7.747,64			
2270	INFORMES, DICTAMENES Y OTRAS ACTUACIONES PROF.	16.341,96	16.735,27	17.102,53		
2273	LIMPIEZA Y ASEO	244.222,35	16.056,09	5.626,00		
2274	SEGURIDAD	88.794,83				
22782	SERVICIOS DE CARÁCTER INFORMATICO	754.599,75				
6221	CONSTRUCCIONES	122.763,80	172.080,24			
634	MATERIAL DE TRANSPORTE	38.800,00	6.000,00			
TOTAL PROGRAMA		3.779.067,11	1.328.355,12	1.113.747,71	256.525,78	205.735,14

ESTADO DEL REMANENTE DE TESORERÍA

EJERCICIO: 2012

Mutua: MUTUA Nº 275 - FRATER

Nº DE CUENTAS	COMPONENTES	EJERCICIO 2012		EJERCICIO 2011	
57, 556	1. (+) Fondos líquidos		388.733.245,46		360.632.690,57
	2. (+) Derechos pendientes de cobro		203.636.874,57		188.697.081,77
430	- (+) del Presupuesto corriente	22.524.342,22		26.922.988,39	
431	- (+) de Presupuestos cerrados	65.138.027,21		60.630.537,95	
440,449, 456, 470, 471,472, 550, 5661	- (+) de operaciones no presupuestarias	115.974.505,14		101.143.555,43	
	3. (-) Obligaciones pendientes de pago		12.787.572,75		22.102.331,58
400	- (+) del Presupuesto corriente	6.079.959,76		15.267.456,73	
401	- (+) de Presupuestos cerrados	659.545,64		597.067,02	
180, 185, 410, 419, 456, 475, 476, 477, 550, 560, 561	- (+) de operaciones no presupuestarias	6.048.067,35		6.237.807,83	
	4. (+) Partidas pendientes de aplicación		-616.452,86		-35.002,49
554, 559	- (-) cobros realizados pendientes de aplicación definitiva	616.452,86		35.002,49	
555, 5582	- (+) pagos realizados pendientes de aplicación definitiva				
	I. Remanente de tesorería total (1+2-3+4)		578.966.094,42		527.192.438,27
	II. Exceso de financiación afectada				
298, 490, 598	III. Saldos de dudoso cobro		66.551.629,18		68.536.909,14
	IV. Remanente de tesorería no afectado = (I- II - III)		512.414.465,24		458.655.529,13

DERECHOS PRESUPUESTARIOS PENDIENTES DE COBRO SEGÚN SU GRADO DE EXIGIBILIDAD

EJERCICIO 2012

Mutua: MUTUA Nº 275 - FRATER

Ejercicio: 2012

APLICACIÓN PRESUPUESTARIA	DESCRIPCIÓN	PENDIENTES DE NOTIFICAR	SUSPENDIDOS	APLAZAMIENTO O FRACCIONAMIENTO		EN PERIODO VOLUNTARIO	EN PERIODO EJECUTIVO	TOTAL DERECHOS PENDIENTES DE COBRO
				SOLICITADO	CONCEDIDO			
1210	CUOTAS DE EMPLEADORES				76.249,92		4.529.830,46	4.606.080,38
1221	CUOTAS DE TRABAJADORES				27.683,35		3.259.785,82	3.287.469,17
1240	CUOTAS DE EMPLEADORES				656,29		-3.733,26	-3.076,97
1241	CUOTAS DE TRABAJADORES						-4.834,24	-4.834,24
1250	CUOTAS DE EMPLEADORES						2.033,78	2.033,78
1270	CUOTAS POR INCAP.TEMPORAL				2.849,91		1.202.820,35	1.205.670,26
1271	CUOTAS POR I.M.S.				2.532,43		10.478.649,95	10.481.182,38
1272	CUOTAS RIESGO EMBARAZO Y LAC.NATURAL				1,47		93.772,23	93.773,70
129	COTIZ. POR CESE ACTIV. DE TRAB.AUT.				2.341,94		476.243,81	478.585,75
32710	AL SECTOR PUBLICO	13.716,46						13.716,46
32711	AL SECTOR PRIVADO	2.107.230,67						2.107.230,67
32712	A ENTIDADES DEL SISTEMA	254.163,28						254.163,28
3601	ING. COMP. COSTE ACTVDAD PREVENC							
3805	DE MUTUAS DE A.T. Y E.P.	107,50						107,50
3815	DE MUTUAS DE A.T. Y E.P.	280,10						280,10
39119	OTROS	-36,34						-36,34
5200	NO AFECTAS A FONDOS ESPECIFICOS	36,34						36,34
540	ALQUILERES Y PRODUCTOS DE INMUEBLES	1.960,00						1.960,00
619	VENTA OTRAS INVERSIONES REALES							
83005	DE MUTUAS DE A.T. Y E.P.							
SUBTOTAL		2.377.458,01			112.315,31		20.034.568,90	22.524.342,22
TOTAL		26.123.215,10			112.315,31	0,40	61.426.838,62	87.662.369,43

DERECHOS PRESUPUESTARIOS PENDIENTES DE COBRO SEGÚN SU GRADO DE EXIGIBILIDAD

EJERCICIO 2012

Mutua: MUTUA Nº 275 - FRATER

Ejercicio: 2011

APLICACIÓN PRESUPUESTARIA	DESCRIPCIÓN	PENDIENTES DE NOTIFICAR	SUSPENDIDOS	APLAZAMIENTO O FRACCIONAMIENTO		EN PERIODO VOLUNTARIO	EN PERIODO EJECUTIVO	TOTAL DERECHOS PENDIENTES DE COBRO
				SOLICITADO	CONCEDIDO			
1210	CUOTAS DE EMPLEADORES					0,40	3.161.411,16	3.161.411,56
1221	CUOTAS DE TRABAJADORES						1.536.118,29	1.536.118,29
1240	CUOTAS DE EMPLEADORES							
1241	CUOTAS DE TRABAJADORES						421,75	421,75
1250	CUOTAS DE EMPLEADORES						9.368,34	9.368,34
1270	CUOTAS POR INCAP.TEMPORAL						3.164.847,41	3.164.847,41
1271	CUOTAS POR I.M.S.						3.129.272,42	3.129.272,42
1272	CUOTAS RIESGO EMBARAZO Y LAC.NATURAL						37.132,39	37.132,39
129	COTIZ. POR CESE ACTIV. DE TRAB.AUT.						228.263,35	228.263,35
32710	AL SECTOR PUBLICO	58,32						58,32
32711	AL SECTOR PRIVADO	1.451.905,38						1.451.905,38
32712	A ENTIDADES DEL SISTEMA	148.111,97						148.111,97
3601	ING. COMP. COSTE ACTVDAD PREVENC	5.171.972,63						5.171.972,63
3805	DE MUTUAS DE A.T. Y E.P.	2.904.631,34						2.904.631,34
3815	DE MUTUAS DE A.T. Y E.P.	-25,00						-25,00
39119	OTROS	4.244,63						4.244,63
5200	NO AFECTAS A FONDOS ESPECIFICOS							
540	ALQUILERES Y PRODUCTOS DE INMUEBLES							
619	VENTA OTRAS INVERSIONES REALES	6.328.002,53						6.328.002,53
83005	DE MUTUAS DE A.T. Y E.P.	707,49						707,49
SUBTOTAL		16.009.609,29				0,40	11.266.835,11	27.276.444,80

DERECHOS PRESUPUESTARIOS PENDIENTES DE COBRO SEGÚN SU GRADO DE EXIGIBILIDAD

EJERCICIO 2012

Mutua: MUTUA Nº 275 - FRATER

Ejercicio: 2010

APLICACIÓN PRESUPUESTARIA	DESCRIPCIÓN	PENDIENTES DE NOTIFICAR	SUSPENDIDOS	APLAZAMIENTO O FRACCIONAMIENTO		EN PERIODO VOLUNTARIO	EN PERIODO EJECUTIVO	TOTAL DERECHOS PENDIENTES DE COBRO
				SOLICITADO	CONCEDIDO			
1210	CUOTAS DE EMPLEADORES						2.238.205,20	2.238.205,20
1221	CUOTAS DE TRABAJADORES						1.050.405,14	1.050.405,14
1240	CUOTAS DE EMPLEADORES							
1241	CUOTAS DE TRABAJADORES						89,48	89,48
1250	CUOTAS DE EMPLEADORES						6.676,63	6.676,63
1270	CUOTAS POR INCAP.TEMPORAL						2.125.083,37	2.125.083,37
1271	CUOTAS POR I.M.S.						1.827.327,56	1.827.327,56
1272	CUOTAS RIESGO EMBARAZO Y LAC.NATURAL						25.143,82	25.143,82
129	COTIZ. POR CESE ACTIV. DE TRAB.AUT.						148,16	148,16
32711	AL SECTOR PRIVADO	1.205.762,11						1.205.762,11
SUBTOTAL		1205762,11					7273079,36	8478841,47

DERECHOS PRESUPUESTARIOS PENDIENTES DE COBRO SEGÚN SU GRADO DE EXIGIBILIDAD

EJERCICIO 2012

Mutua: MUTUA Nº 275 - FRATER

Ejercicio: 2009

APLICACIÓN PRESUPUESTARIA	DESCRIPCIÓN	PENDIENTES DE NOTIFICAR	SUSPENDIDOS	APLAZAMIENTO O FRACCIONAMIENTO		EN PERIODO VOLUNTARIO	EN PERIODO EJECUTIVO	TOTAL DERECHOS PENDIENTES DE COBRO
				SOLICITADO	CONCEDIDO			
1210	CUOTAS DE EMPLEADORES						2.006.434,57	2.006.434,57
1221	CUOTAS DE TRABAJADORES						734.771,70	734.771,70
1240	CUOTAS DE EMPLEADORES							
1241	CUOTAS DE TRABAJADORES						54,16	54,16
1250	CUOTAS DE EMPLEADORES						3.049,69	3.049,69
1270	CUOTAS POR INCAP.TEMPORAL						2.729.882,12	2.729.882,12
1271	CUOTAS POR I.M.S.						2.368.151,43	2.368.151,43
1272	CUOTAS RIESGO EMBARAZO Y LAC.NATURAL						18.029,48	18.029,48
129	COTIZ. POR CESE ACTIV. DE TRAB.AUT.							
32711	AL SECTOR PRIVADO	1.248.787,12						1.248.787,12
SUBTOTAL		1248787,12					7860373,15	9109160,27

DERECHOS PRESUPUESTARIOS PENDIENTES DE COBRO SEGÚN SU GRADO DE EXIGIBILIDAD

EJERCICIO 2012

Mutua: MUTUA Nº 275 - FRATER

Ejercicio: 2008

APLICACIÓN PRESUPUESTARIA	DESCRIPCIÓN	PENDIENTES DE NOTIFICAR	SUSPENDIDOS	APLAZAMIENTO O FRACCIONAMIENTO		EN PERIODO VOLUNTARIO	EN PERIODO EJECUTIVO	TOTAL DERECHOS PENDIENTES DE COBRO
				SOLICITADO	CONCEDIDO			
1210	CUOTAS DE EMPLEADORES						934.107,04	934.107,04
1221	CUOTAS DE TRABAJADORES						455.722,86	455.722,86
1240	CUOTAS DE EMPLEADORES							
1241	CUOTAS DE TRABAJADORES						105,17	105,17
1250	CUOTAS DE EMPLEADORES						2.024,21	2.024,21
1270	CUOTAS POR INCAP.TEMPORAL						1.986.969,99	1.986.969,99
1271	CUOTAS POR I.M.S.						1.695.471,97	1.695.471,97
1272	CUOTAS RIESGO EMBARAZO Y LAC.NATURAL						9.232,76	9.232,76
129	COTIZ. POR CESE ACTIV. DE TRAB.AUT.							
32711	AL SECTOR PRIVADO	839.403,11						839.403,11
SUBTOTAL		839403,11					5083634	5923037,11

DERECHOS PRESUPUESTARIOS PENDIENTES DE COBRO SEGÚN SU GRADO DE EXIGIBILIDAD

EJERCICIO 2012

Mutua: MUTUA Nº 275 - FRATER

Ejercicio: 2007

APLICACIÓN PRESUPUESTARIA	DESCRIPCIÓN	PENDIENTES DE NOTIFICAR	SUSPENDIDOS	APLAZAMIENTO O FRACCIONAMIENTO		EN PERIODO VOLUNTARIO	EN PERIODO EJECUTIVO	TOTAL DERECHOS PENDIENTES DE COBRO
				SOLICITADO	CONCEDIDO			
1210	CUOTAS DE EMPLEADORES						307.277,32	307.277,32
1221	CUOTAS DE TRABAJADORES						217.115,35	217.115,35
1240	CUOTAS DE EMPLEADORES							
1241	CUOTAS DE TRABAJADORES						516,83	516,83
1250	CUOTAS DE EMPLEADORES							
1270	CUOTAS POR INCAP.TEMPORAL						757.042,01	757.042,01
1271	CUOTAS POR I.M.S.						649.176,26	649.176,26
1272	CUOTAS RIESGO EMBARAZO Y LAC.NATURAL							
129	COTIZ. POR CESE ACTIV. DE TRAB.AUT.							
32711	AL SECTOR PRIVADO	748.497,60						748.497,60
SUBTOTAL		748497,6					1931127,77	2679625,37

DERECHOS PRESUPUESTARIOS PENDIENTES DE COBRO SEGÚN SU GRADO DE EXIGIBILIDAD

EJERCICIO 2012

Mutua: MUTUA Nº 275 - FRATER

Ejercicio: 2006

APLICACIÓN PRESUPUESTARIA	DESCRIPCIÓN	PENDIENTES DE NOTIFICAR	SUSPENDIDOS	APLAZAMIENTO O FRACCIONAMIENTO		EN PERIODO VOLUNTARIO	EN PERIODO EJECUTIVO	TOTAL DERECHOS PENDIENTES DE COBRO
				SOLICITADO	CONCEDIDO			
1210	CUOTAS DE EMPLEADORES						244.937,41	244.937,41
1221	CUOTAS DE TRABAJADORES						182.979,04	182.979,04
1240	CUOTAS DE EMPLEADORES							
1241	CUOTAS DE TRABAJADORES							
1250	CUOTAS DE EMPLEADORES							
1270	CUOTAS POR INCAP.TEMPORAL						489.715,41	489.715,41
1271	CUOTAS POR I.M.S.						387.227,39	387.227,39
1272	CUOTAS RIESGO EMBARAZO Y LAC.NATURAL							
129	COTIZ. POR CESE ACTIV. DE TRAB.AUT.							
32711	AL SECTOR PRIVADO	886.296,37						886.296,37
SUBTOTAL		886296,37					1304859,25	2191155,62

DERECHOS PRESUPUESTARIOS PENDIENTES DE COBRO SEGÚN SU GRADO DE EXIGIBILIDAD

EJERCICIO 2012

Mutua: MUTUA Nº 275 - FRATER

Ejercicio: 2005

APLICACIÓN PRESUPUESTARIA	DESCRIPCIÓN	PENDIENTES DE NOTIFICAR	SUSPENDIDOS	APLAZAMIENTO O FRACCIONAMIENTO		EN PERIODO VOLUNTARIO	EN PERIODO EJECUTIVO	TOTAL DERECHOS PENDIENTES DE COBRO
				SOLICITADO	CONCEDIDO			
1210	CUOTAS DE EMPLEADORES						170.047,52	170.047,52
1221	CUOTAS DE TRABAJADORES						111.968,63	111.968,63
1240	CUOTAS DE EMPLEADORES							
1241	CUOTAS DE TRABAJADORES							
1250	CUOTAS DE EMPLEADORES							
1270	CUOTAS POR INCAP.TEMPORAL						429.541,45	429.541,45
1271	CUOTAS POR I.M.S.						347.393,49	347.393,49
1272	CUOTAS RIESGO EMBARAZO Y LAC.NATURAL							
129	COTIZ. POR CESE ACTIV. DE TRAB.AUT.							
32711	AL SECTOR PRIVADO	500.472,42						500.472,42
SUBTOTAL		500472,42					1058951,09	1559423,51

DERECHOS PRESUPUESTARIOS PENDIENTES DE COBRO SEGÚN SU GRADO DE EXIGIBILIDAD

EJERCICIO 2012

Mutua: MUTUA Nº 275 - FRATER

Ejercicio: 2004

APLICACIÓN PRESUPUESTARIA	DESCRIPCIÓN	PENDIENTES DE NOTIFICAR	SUSPENDIDOS	APLAZAMIENTO O FRACCIONAMIENTO		EN PERIODO VOLUNTARIO	EN PERIODO EJECUTIVO	TOTAL DERECHOS PENDIENTES DE COBRO
				SOLICITADO	CONCEDIDO			
1210	CUOTAS DE EMPLEADORES						145.781,17	145.781,17
1221	CUOTAS DE TRABAJADORES						100.441,89	100.441,89
1240	CUOTAS DE EMPLEADORES							
1241	CUOTAS DE TRABAJADORES							
1250	CUOTAS DE EMPLEADORES							
1270	CUOTAS POR INCAP.TEMPORAL						382.638,20	382.638,20
1271	CUOTAS POR I.M.S.						291.079,82	291.079,82
1272	CUOTAS RIESGO EMBARAZO Y LAC.NATURAL							
129	COTIZ. POR CESE ACTIV. DE TRAB.AUT.							
32711	AL SECTOR PRIVADO	480.679,76						480.679,76
SUBTOTAL		480679,76					919941,08	1400620,84

DERECHOS PRESUPUESTARIOS PENDIENTES DE COBRO SEGÚN SU GRADO DE EXIGIBILIDAD

EJERCICIO 2012

Mutua: MUTUA Nº 275 - FRATER

Ejercicio: 2003

APLICACIÓN PRESUPUESTARIA	DESCRIPCIÓN	PENDIENTES DE NOTIFICAR	SUSPENDIDOS	APLAZAMIENTO O FRACCIONAMIENTO		EN PERIODO VOLUNTARIO	EN PERIODO EJECUTIVO	TOTAL DERECHOS PENDIENTES DE COBRO
				SOLICITADO	CONCEDIDO			
1210	CUOTAS DE EMPLEADORES						148.766,60	148.766,60
1221	CUOTAS DE TRABAJADORES						31.501,28	31.501,28
1240	CUOTAS DE EMPLEADORES							
1241	CUOTAS DE TRABAJADORES							
1250	CUOTAS DE EMPLEADORES							
1270	CUOTAS POR INCAP.TEMPORAL						394.526,86	394.526,86
1271	CUOTAS POR I.M.S.						338.701,66	338.701,66
1272	CUOTAS RIESGO EMBARAZO Y LAC.NATURAL							
129	COTIZ. POR CESE ACTIV. DE TRAB.AUT.							
32711	AL SECTOR PRIVADO	506.576,27						506.576,27
SUBTOTAL		506576,27					913496,4	1420072,67

DERECHOS PRESUPUESTARIOS PENDIENTES DE COBRO SEGÚN SU GRADO DE EXIGIBILIDAD

EJERCICIO 2012

Mutua: MUTUA Nº 275 - FRATER

Ejercicio: 2002

APLICACIÓN PRESUPUESTARIA	DESCRIPCIÓN	PENDIENTES DE NOTIFICAR	SUSPENDIDOS	APLAZAMIENTO O FRACCIONAMIENTO		EN PERIODO VOLUNTARIO	EN PERIODO EJECUTIVO	TOTAL DERECHOS PENDIENTES DE COBRO
				SOLICITADO	CONCEDIDO			
1210	CUOTAS DE EMPLEADORES						85.914,08	85.914,08
1221	CUOTAS DE TRABAJADORES						21.292,85	21.292,85
1240	CUOTAS DE EMPLEADORES							
1241	CUOTAS DE TRABAJADORES						4.454,85	4.454,85
1250	CUOTAS DE EMPLEADORES							
1270	CUOTAS POR INCAP.TEMPORAL						311.501,28	311.501,28
1271	CUOTAS POR I.M.S.						269.470,18	269.470,18
1272	CUOTAS RIESGO EMBARAZO Y LAC.NATURAL							
129	COTIZ. POR CESE ACTIV. DE TRAB.AUT.							
32711	AL SECTOR PRIVADO	247.322,50						247.322,50
SUBTOTAL		247322,5					692633,24	939955,74

DERECHOS PRESUPUESTARIOS PENDIENTES DE COBRO SEGÚN SU GRADO DE EXIGIBILIDAD

EJERCICIO 2012

Mutua: MUTUA Nº 275 - FRATER

Ejercicio: 2001

APLICACIÓN PRESUPUESTARIA	DESCRIPCIÓN	PENDIENTES DE NOTIFICAR	SUSPENDIDOS	APLAZAMIENTO O FRACCIONAMIENTO		EN PERIODO VOLUNTARIO	EN PERIODO EJECUTIVO	TOTAL DERECHOS PENDIENTES DE COBRO
				SOLICITADO	CONCEDIDO			
1210	CUOTAS DE EMPLEADORES						34.796,62	34.796,62
1221	CUOTAS DE TRABAJADORES						14.375,10	14.375,10
1240	CUOTAS DE EMPLEADORES							
1241	CUOTAS DE TRABAJADORES						6.902,44	6.902,44
1250	CUOTAS DE EMPLEADORES							
1270	CUOTAS POR INCAP.TEMPORAL						169.964,84	169.964,84
1271	CUOTAS POR I.M.S.						134.684,45	134.684,45
1272	CUOTAS RIESGO EMBARAZO Y LAC.NATURAL							
129	COTIZ. POR CESE ACTIV. DE TRAB.AUT.							
32711	AL SECTOR PRIVADO	231.118,63						231.118,63
SUBTOTAL		231118,63					360723,45	591842,08

DERECHOS PRESUPUESTARIOS PENDIENTES DE COBRO SEGÚN SU GRADO DE EXIGIBILIDAD

EJERCICIO 2012

Mutua: MUTUA Nº 275 - FRATER

Ejercicio: 2000

APLICACIÓN PRESUPUESTARIA	DESCRIPCIÓN	PENDIENTES DE NOTIFICAR	SUSPENDIDOS	APLAZAMIENTO O FRACCIONAMIENTO		EN PERIODO VOLUNTARIO	EN PERIODO EJECUTIVO	TOTAL DERECHOS PENDIENTES DE COBRO
				SOLICITADO	CONCEDIDO			
1210	CUOTAS DE EMPLEADORES						15.933,56	15.933,56
1221	CUOTAS DE TRABAJADORES						8.739,60	8.739,60
1240	CUOTAS DE EMPLEADORES							
1241	CUOTAS DE TRABAJADORES						1.159,83	1.159,83
1250	CUOTAS DE EMPLEADORES							
1270	CUOTAS POR INCAP.TEMPORAL						118.558,46	118.558,46
1271	CUOTAS POR I.M.S.						92.951,25	92.951,25
1272	CUOTAS RIESGO EMBARAZO Y LAC.NATURAL							
129	COTIZ. POR CESE ACTIV. DE TRAB.AUT.							
32711	AL SECTOR PRIVADO	237.532,25						237.532,25
SUBTOTAL		237532,25					237342,7	474874,95

DERECHOS PRESUPUESTARIOS PENDIENTES DE COBRO SEGÚN SU GRADO DE EXIGIBILIDAD

EJERCICIO 2012

Mutua: MUTUA Nº 275 - FRATER

Ejercicio: 1999

APLICACIÓN PRESUPUESTARIA	DESCRIPCIÓN	PENDIENTES DE NOTIFICAR	SUSPENDIDOS	APLAZAMIENTO O FRACCIONAMIENTO		EN PERIODO VOLUNTARIO	EN PERIODO EJECUTIVO	TOTAL DERECHOS PENDIENTES DE COBRO
				SOLICITADO	CONCEDIDO			
1210	CUOTAS DE EMPLEADORES						12.060,48	12.060,48
1221	CUOTAS DE TRABAJADORES						5.331,69	5.331,69
1240	CUOTAS DE EMPLEADORES							
1241	CUOTAS DE TRABAJADORES						41,48	41,48
1250	CUOTAS DE EMPLEADORES							
1270	CUOTAS POR INCAP.TEMPORAL						197.599,71	197.599,71
1271	CUOTAS POR I.M.S.						145.729,08	145.729,08
1272	CUOTAS RIESGO EMBARAZO Y LAC.NATURAL							
129	COTIZ. POR CESE ACTIV. DE TRAB.AUT.							
32711	AL SECTOR PRIVADO	45.354,92						45.354,92
SUBTOTAL		45354,92					360762,44	406117,36

DERECHOS PRESUPUESTARIOS PENDIENTES DE COBRO SEGÚN SU GRADO DE EXIGIBILIDAD

EJERCICIO 2012

Mutua: MUTUA Nº 275 - FRATER

Ejercicio: 1998

APLICACIÓN PRESUPUESTARIA	DESCRIPCIÓN	PENDIENTES DE NOTIFICAR	SUSPENDIDOS	APLAZAMIENTO O FRACCIONAMIENTO		EN PERIODO VOLUNTARIO	EN PERIODO EJECUTIVO	TOTAL DERECHOS PENDIENTES DE COBRO
				SOLICITADO	CONCEDIDO			
1210	CUOTAS DE EMPLEADORES						5.278,27	5.278,27
1221	CUOTAS DE TRABAJADORES						1.606,15	1.606,15
1240	CUOTAS DE EMPLEADORES							
1241	CUOTAS DE TRABAJADORES							
1250	CUOTAS DE EMPLEADORES							
1270	CUOTAS POR INCAP.TEMPORAL						83.940,23	83.940,23
1271	CUOTAS POR I.M.S.						69.576,28	69.576,28
1272	CUOTAS RIESGO EMBARAZO Y LAC.NATURAL							
129	COTIZ. POR CESE ACTIV. DE TRAB.AUT.							
32711	AL SECTOR PRIVADO	113.241,55						113.241,55
SUBTOTAL		113241,55					160400,93	273642,48

DERECHOS PRESUPUESTARIOS PENDIENTES DE COBRO SEGÚN SU GRADO DE EXIGIBILIDAD

EJERCICIO 2012

Mutua: MUTUA Nº 275 - FRATER

Ejercicio: 1997

APLICACIÓN PRESUPUESTARIA	DESCRIPCIÓN	PENDIENTES DE NOTIFICAR	SUSPENDIDOS	APLAZAMIENTO O FRACCIONAMIENTO		EN PERIODO VOLUNTARIO	EN PERIODO EJECUTIVO	TOTAL DERECHOS PENDIENTES DE COBRO
				SOLICITADO	CONCEDIDO			
1210	CUOTAS DE EMPLEADORES						3.388,86	3.388,86
1221	CUOTAS DE TRABAJADORES							
1240	CUOTAS DE EMPLEADORES							
1241	CUOTAS DE TRABAJADORES						-3.029,91	-3.029,91
1250	CUOTAS DE EMPLEADORES							
1270	CUOTAS POR INCAP.TEMPORAL						84.541,20	84.541,20
1271	CUOTAS POR I.M.S.						74.045,99	74.045,99
1272	CUOTAS RIESGO EMBARAZO Y LAC.NATURAL							
129	COTIZ. POR CESE ACTIV. DE TRAB.AUT.							
32711	AL SECTOR PRIVADO	93.791,61						93.791,61
SUBTOTAL		93791,61					158946,14	252737,75

DERECHOS PRESUPUESTARIOS PENDIENTES DE COBRO SEGÚN SU GRADO DE EXIGIBILIDAD

EJERCICIO 2012

Mutua: MUTUA Nº 275 - FRATER

Ejercicio: 1996

APLICACIÓN PRESUPUESTARIA	DESCRIPCIÓN	PENDIENTES DE NOTIFICAR	SUSPENDIDOS	APLAZAMIENTO O FRACCIONAMIENTO		EN PERIODO VOLUNTARIO	EN PERIODO EJECUTIVO	TOTAL DERECHOS PENDIENTES DE COBRO
				SOLICITADO	CONCEDIDO			
1210	CUOTAS DE EMPLEADORES						-8.642,92	-8.642,92
1221	CUOTAS DE TRABAJADORES							
1240	CUOTAS DE EMPLEADORES							
1241	CUOTAS DE TRABAJADORES							
1250	CUOTAS DE EMPLEADORES							
1270	CUOTAS POR INCAP.TEMPORAL						124.400,37	124.400,37
1271	CUOTAS POR I.M.S.						103.553,66	103.553,66
1272	CUOTAS RIESGO EMBARAZO Y LAC.NATURAL							
129	COTIZ. POR CESE ACTIV. DE TRAB.AUT.							
32711	AL SECTOR PRIVADO	37.895,13						37.895,13
SUBTOTAL		37895,13					219311,11	257206,24

DERECHOS PRESUPUESTARIOS PENDIENTES DE COBRO SEGÚN SU GRADO DE EXIGIBILIDAD

EJERCICIO 2012

Mutua: MUTUA Nº 275 - FRATER

Ejercicio: 1995

APLICACIÓN PRESUPUESTARIA	DESCRIPCIÓN	PENDIENTES DE NOTIFICAR	SUSPENDIDOS	APLAZAMIENTO O FRACCIONAMIENTO		EN PERIODO VOLUNTARIO	EN PERIODO EJECUTIVO	TOTAL DERECHOS PENDIENTES DE COBRO
				SOLICITADO	CONCEDIDO			
1210	CUOTAS DE EMPLEADORES							
1221	CUOTAS DE TRABAJADORES							
1240	CUOTAS DE EMPLEADORES							
1241	CUOTAS DE TRABAJADORES							
1250	CUOTAS DE EMPLEADORES							
1270	CUOTAS POR INCAP.TEMPORAL						113.935,25	113.935,25
1271	CUOTAS POR I.M.S.						112.475,96	112.475,96
1272	CUOTAS RIESGO EMBARAZO Y LAC.NATURAL							
129	COTIZ. POR CESE ACTIV. DE TRAB.AUT.							
32711	AL SECTOR PRIVADO	313.416,45						313.416,45
SUBTOTAL		313416,45					226411,21	539827,66

DERECHOS PRESUPUESTARIOS PENDIENTES DE COBRO SEGÚN SU GRADO DE EXIGIBILIDAD

EJERCICIO 2012

Mutua: MUTUA Nº 275 - FRATER

Ejercicio: 1994

APLICACIÓN PRESUPUESTARIA	DESCRIPCIÓN	PENDIENTES DE NOTIFICAR	SUSPENDIDOS	APLAZAMIENTO O FRACCIONAMIENTO		EN PERIODO VOLUNTARIO	EN PERIODO EJECUTIVO	TOTAL DERECHOS PENDIENTES DE COBRO
				SOLICITADO	CONCEDIDO			
1210	CUOTAS DE EMPLEADORES							
1221	CUOTAS DE TRABAJADORES							
1240	CUOTAS DE EMPLEADORES							
1241	CUOTAS DE TRABAJADORES							
1250	CUOTAS DE EMPLEADORES							
1270	CUOTAS POR INCAP.TEMPORAL						742.148,26	742.148,26
1271	CUOTAS POR I.M.S.						621.293,03	621.293,03
1272	CUOTAS RIESGO EMBARAZO Y LAC.NATURAL							
129	COTIZ. POR CESE ACTIV. DE TRAB.AUT.							
32711	AL SECTOR PRIVADO							
SUBTOTAL							1363441,29	1363441,29

GASTOS DE ADMINISTRACIÓN

EJERCICIO: 2012

MUTUA: MUTUA N° 275 - FRATER

CONCEPTO	IMPORTE		TOTAL
	AT y EP	IT C/C	
1.- Gastos presupuestarios	36.671.935,74	11.893.051,73	48.564.987,47
2.- Gastos por amortizaciones	3.049.951,33	839.514,46	3.889.465,79
TOTAL	39.721.887,07	12.732.566,19	52.454.453,26

PRESTACIONES CONCEDIDAS POR LA COMISIÓN DE PRESTACIONES ESPECIALES

EJERCICIO: 2012

Mutua: MUTUA N° 275 - FRATER

TIPO DE PRESTACIÓN	IMPORTE
AYUDA ESTUDIOS	26.250,00
ADAPTACIÓN VEHÍCULO	18.189,99
AYUDA ECONÓMICA	153.373,41
AYUDA MEDICA	9.000,00
MATERIAL ORTOPÉDICO	49.128,98
ADAPTACIÓN VIVIENDA	153.105,17
GASTOS DE SEPELIO	29.040,51
PROVISION GASTOS DE PRESTACIONES SOCIALES	4.108,80
TOTAL	442.196,86

20 - INFORMACIÓN SOBRE RESERVAS Y SU MATERIALIZACIÓN

-
- 20.1 ENUMERACIÓN Y JUSTIFICACIÓN DE LAS DOTACIONES Y
APLICACIONES DE LAS RESERVAS, A EFECTUAR COMO
CONSECUENCIA DEL RESULTADO OBTENIDO EN EL EJERCICIO
- 20.2 MATERIALIZACIÓN DE LA PROVISIÓN PARA CONTINGENCIAS
EN TRAMITACIÓN Y DE LAS RESERVAS, CORRESPONDIENTES
AL EJERCICIO ANTERIOR
-

ENUMERACIÓN Y JUSTIFICACIÓN DE LAS DOTACIONES Y APLICACIONES DE LAS RESERVAS, A EFECTUAR CON CONSECUENCIA DEL RESULTADO OBTENIDO EN EL EJERCICIO

EJERCICIO: 2012

Mutua: MUTUA Nº 275 - FRATER

<u>RESULTADO A DISTRIBUIR:</u>	
Procedente de contingencias profesionales:	
Importe (A)	87.324.531,03
Aumento por variación de resultados positivos de ejercicios anteriores (B)	
Disminución por variación de resultados positivos de ejercicios anteriores (C)	25.568.716,35
Resultado a distribuir (D = A + B - C)	61.755.814,68
Procedente de contingencias comunes:	
Importe (E)	16.055.193,95
Aumento por variación de resultados positivos de ejercicios anteriores (F)	
Disminución por variación de resultados positivos de ejercicios anteriores (G)	9.797.007,74
Resultado a distribuir (H = E + F - G)	6.258.186,21
Procedente de la protección por cese de actividad de trabajadores autónomos:	
Importe (I)	9.529.382,57
Aumento por variación de resultados positivos de ejercicios anteriores (J)	
Disminución por variación de resultados positivos de ejercicios anteriores (K)	365.102,66
Resultado a distribuir (L = I + J - K)	9.164.279,91
<u>RESERVA DE ESTABILIZACIÓN POR CONTINGENCIAS PROFESIONALES:</u>	
(Art. 65.1 y 90.2 y párrafo segundo del artículo 73.3 del Reglamento)	
Cuotas cobradas por contingencias profesionales:	
En 2010 (A)	562.203.831,79
En 2011 (B)	549.249.746,66
En 2012 (C)	510.601.611,65
Media anual (D = (A + B + C) / 3)	540.685.063,37
Límite Inferior (E = 0,30 x D)	162.205.519,01
Importe de la reserva en el ejercicio anterior (F)	370.921.321,22
Dotación del ejercicio (G = H+I)	30.877.907,34
Resultado aplicado para cubrir la cuantía mínima (H)	
Incremento opcional en el ejercicio (máx 50% del resultado no aplicado) (I=J x K/100)	30.877.907,34
Resultado no aplicado (J)	61.755.814,68
Porcentaje (K)	50,00
Aplicación del ejercicio (L)	
Importe de la reserva en el balance después de la dotación/aplicación (M = F + G - L)	401.799.228,56
Porcentaje (N = M x 100 / D)	74,31
<u>EXCESO DE RESULTADOS DE CONTINGENCIAS PROFESIONALES:</u>	
(Art. 66.2 del Reglamento)	
Importe	30.877.907,34
Dotación del ejercicio:	
Fondo de Prevención y Rehabilitación	30.877.907,34
<u>RESERVA DE ESTABILIZACIÓN DE INCAPACIDAD TEMPORAL POR CONTINGENCIAS</u>	
(Párrafos primero y segundo del art. 73.3 y art. 79.1 del Reglamento)	
Cuotas cobradas en el ejercicio por contingencias comunes (A)	296.617.387,85
Límite Inferior (B= 0,05 x A)	14.830.869,39
Límite Superior (C = 0,25 x A)	74.154.346,96
Importe de la reserva en el ejercicio anterior (D)	80.480.840,81
Dotación del ejercicio (E)	
Aplicación del ejercicio (F)	6.326.493,85
Importe de la reserva en el balance después de la dotación/aplicación (G = D + E - F)	74.154.346,96
Porcentaje (H = G x 100 / A)	25,00
<u>EXCESO DE RESULTADO DE CONTINGENCIAS COMUNES:</u>	
(Arts. 73.3 y 79.1 del Reglamento)	
Importe	12.584.680,05
Dotación del ejercicio:	
Fondo de Reserva de la Seguridad Social	12.584.680,05
<u>RESERVA POR CESE DE ACTIVIDAD DE TRABAJADORES AUTÓNOMOS</u>	
(Art. 21 del Real Decreto 1541/2011, de 31 de octubre)	
Resultado a distribuir (A)	9.164.279,91
Porcentaje (B) (Art.25.3 de la Orden ESS/56/2013, de 28 de enero)	97,80
Dotación del ejercicio (C = A x B/100)	8.962.665,75
Importe de la reserva en el balance después de la dotación	17.241.844,39
<u>RESERVA POR CESE DE ACTIVIDAD DE TRABAJADORES AUTÓNOMOS EN LA TGSS</u>	
(Art. 21 del Real Decreto 1541/2011, de 31 de octubre)	
Resultado a distribuir (A)	9.164.279,91
Porcentaje (B) (Art.25.3 de la Orden ESS/56/2013, de 28 de enero)	2,20
Dotación del ejercicio (C = A x B/100)	201.614,16

MATERIALIZACIÓN DEL FONDO DE PREVENCIÓN Y REHABILITACIÓN CORRESPONDIENTE AL EJERCICIO ANTERIOR

EJERCICIO: 2012

Mutua: Mutua: MUTUA Nº 275 - FRATER

DENOMINACIÓN	SALDO A 31-12	DISPONIBILIDADES LÍQUIDAS PENDIENTES DE INGRESO EN EL BANCO DE ESPAÑA	PARTICIPACIÓN EN CENTROS MANCOMUNADOS	OTROS ACTIVOS
115 Fondo de prevención y rehabilitación.	6.881.369,63		1.071.311,11	5.810.058,52

**INMOVILIZADO FINANCIADO CON CARGO AL FONDO DE PREVENCIÓN Y REHABILITACIÓN
INMOVILIZADO MATERIAL.
EJERCICIO: 2012**

Mutua: MUTUA Nº 275 - FRATER

PARTIDA DE BALANCE	DESCRIPCIÓN	SALDO INICIAL	ENTRADAS	AUMENTOS POR TRASPASOS DE OTRAS PARTIDAS	SALIDAS	DISMINUCIONES POR TRASPASOS DE OTRAS PARTIDAS	CORRECCIONES VALORATIVAS NETAS POR DETERIORO DEL EJERCICIO	AMORTIZACIONES DEL EJERCICIO	INCREMENTO POR REVALORIZACIÓN EN EL EJERCICIO	SALDO FINAL
210	TERRENOS	457.678,65		34.915,95						492.595,60
211	EDIFICIOS Y CONSTRUCCIONES	783.219,34				-34.916,95	17.865,89	-10.031,15		756.137,13
215	INSTALACIONES	1.185.139,89						-174.025,08		1.011.114,81
216	MOBILIARIO	185.599,38			-3.777,89			-19.205,65		162.615,84
TOTAL		2.611.637,26		34.915,95	-3.777,89	-34.916,95	17.865,89	-203.261,88		2.422.463,38

MEN91
 Fraternidad Muprespa
 Ejercicio 2013
 20.2 Información sobre reservas y su materialización

Inmovilizado financiado con cargo al Fondo de Prevención y Rehabilitación

PARTIDA DE BALANCE	DESCRIPCIÓN	SALDO INICIAL	ENTRADAS	AUMENTOS POR TRASPASOS DE OTRAS PARTIDAS	SALIDAS	DISMINUCIONES POR TRASPASOS DE OTRAS PARTIDAS	CORRECCIONES VALORATIVAS NETAS POR DETERIORO DEL EJERCICIO	AMORTIZACIONES DEL EJERCICIO	INCREMENTO POR REVALORIZACIÓN EN EL EJERCICIO	SALDO FINAL
210	TERRENOS	457.678,65		34.915,95						492.595,60
211	EDIFICIOS Y CONSTRUCCIONES	783.219,34				-34.916,95	17.865,89	-10.031,15		756.137,13
215	INSTALACIONES	1.185.139,89						-174.025,08		1.011.114,81
216	MOBILIARIO	185.599,38			-3.777,89			-19.205,65		162.615,84
TOTAL		2.611.637,26	0,00	34.915,95	-3.777,89	-34.916,95	17.865,89	-203.261,88	0,00	2.422.463,38

**21 - INDICADORES FINANCIEROS, PATRIMONIALES Y
PRESUPUESTARIOS**

INDICADORES FINANCIEROS, PATRIMONIALES Y PRESUPUESTARIOS

EJERCICIO: 2012

Mutua: MUTUA N° 275 - FRATER

1. Indicadores financieros y patrimoniales.

<p>a) LIQUIDEZ INMEDIATA: Refleja el porcentaje de deudas presupuestarias y no presupuestarias que pueden atenderse con la liquidez inmediatamente disponible.</p>																			
$\frac{\text{Fondos líquidos}}{\text{Pasivo corriente}} = \frac{388.733.245,46}{119.869.198,23} = 3,2430$																			
<p>Fondos líquidos: Efectivo y otros activos líquidos equivalentes.</p>																			
<p>b) LIQUIDEZ A CORTO PLAZO: Refleja la capacidad que tiene la entidad para atender a corto plazo sus obligaciones pendientes de pago.</p>																			
$\frac{\text{Fondos líquidos} + \text{Derechos pendientes de cobro}}{\text{Pasivo corriente}} = \frac{589.628.461,13}{119.869.198,23} = 4,9189$																			
<p>c) LIQUIDEZ GENERAL: Refleja en qué medida todos los elementos patrimoniales que componen el activo corriente cubren el pasivo corriente.</p>																			
$\frac{\text{Activo corriente}}{\text{Pasivo corriente}} = \frac{591.544.143,73}{119.869.198,23} = 4,9349$																			
<p>d) ENDEUDAMIENTO: Representa la relación entre la totalidad del pasivo exigible (corriente y no corriente) respecto al patrimonio neto más el pasivo total de la entidad.</p>																			
$\frac{\text{Pasivo corriente} + \text{Pasivo no corriente}}{\text{Pasivo corriente} + \text{Pasivo no corriente} + \text{Patrimonio neto}} = \frac{120.180.493,55}{712.738.466,78} = 0,1686$																			
<p>e) RELACIÓN DE ENDEUDAMIENTO: Representa la relación existente entre el pasivo corriente y el no corriente.</p>																			
$\frac{\text{Pasivo corriente}}{\text{Pasivo no corriente}} = \frac{119.869.198,23}{311.295,32} = 385,0659$																			
<p>f) CASH - FLOW: Refleja en qué medida los flujos netos de gestión de caja cubren el pasivo de la entidad.</p>																			
$\frac{\text{Pasivo no corriente}}{\text{Flujos netos de gestión}} + \frac{\text{Pasivo corriente}}{\text{Flujos netos de gestión}} = \frac{311.295,32}{44.294.601,92} + \frac{119.869.198,23}{44.294.601,92} = 2,7132$																			
<p>Flujos netos de gestión: Importe de "flujos netos de efectivo por actividades de gestión" del estado de flujos de efectivo.</p>																			
<p>g) RATIOS DE LA CUENTA DEL RESULTADO ECONÓMICO PATRIMONIAL</p> <p>Para la elaboración de los siguientes ratios se tendrán en cuenta las equivalencias con los correspondientes epígrafes de la cuenta del resultado económico patrimonial de la entidad:</p> <p>COTSOC.: Cotizaciones sociales TRANS.: Transferencias y subvenciones recibidas o concedidas. PS.: Prestación de servicios. PRESOC.: Prestaciones Sociales G.PERS.: Gastos de personal. APROV.: Aprovechamientos.</p>																			
<p>1) Estructura de los ingresos.</p>																			
<table border="1"> <thead> <tr> <th colspan="4">INGRESOS DE GESTIÓN ORDINARIA (IGOR)</th> </tr> <tr> <th>COTSOC./IGOR</th> <th>TRANS./IGOR</th> <th>PS./IGOR</th> <th>Resto IGOR/IGOR</th> </tr> </thead> <tbody> <tr> <td>0,8553</td> <td>0,0000</td> <td>0,0054</td> <td>0,140000</td> </tr> </tbody> </table>				INGRESOS DE GESTIÓN ORDINARIA (IGOR)				COTSOC./IGOR	TRANS./IGOR	PS./IGOR	Resto IGOR/IGOR	0,8553	0,0000	0,0054	0,140000				
INGRESOS DE GESTIÓN ORDINARIA (IGOR)																			
COTSOC./IGOR	TRANS./IGOR	PS./IGOR	Resto IGOR/IGOR																
0,8553	0,0000	0,0054	0,140000																
<p>2) Estructura de los gastos.</p>																			
<table border="1"> <thead> <tr> <th colspan="5">GASTOS DE GESTIÓN ORDINARIA (GGOR)</th> </tr> <tr> <th>PRESOC./GGOR</th> <th>G. PERS./GGOR</th> <th>TRANS/GGOR</th> <th>APROV/GGOR</th> <th>Resto GGOR/GGOR</th> </tr> </thead> <tbody> <tr> <td>0,3756</td> <td>0,0865</td> <td>0,2745</td> <td>0,0507</td> <td>0,2100</td> </tr> </tbody> </table>					GASTOS DE GESTIÓN ORDINARIA (GGOR)					PRESOC./GGOR	G. PERS./GGOR	TRANS/GGOR	APROV/GGOR	Resto GGOR/GGOR	0,3756	0,0865	0,2745	0,0507	0,2100
GASTOS DE GESTIÓN ORDINARIA (GGOR)																			
PRESOC./GGOR	G. PERS./GGOR	TRANS/GGOR	APROV/GGOR	Resto GGOR/GGOR															
0,3756	0,0865	0,2745	0,0507	0,2100															

INDICADORES FINANCIEROS, PATRIMONIALES Y PRESUPUESTARIOS

EJERCICIO: 2012

Mutua: MUTUA N° 275 - FRATER

1. Indicadores financieros y patrimoniales.

3) Gasto por trabajador protegido derivado de contingencias profesionales. Recogerá el volumen de gastos de gestión ordinaria de contingencias profesionales, recogido en la Cuenta del Resultado económico patrimonial por contingencias profesionales del apartado 16 de esta Memoria, en relación con el número de trabajadores protegido por esa contingencia.			
Gastos de gestión ordinaria CP	≡	606.607.920,77	≡
Número de trabajadores protegidos por CP	≡	1.216.479,00	≡
			498,6588
4) Gasto por trabajador protegido derivado del Cese de Actividad de Trabajadores Autónomos. Recogerá el volumen de gastos de gestión ordinaria del C.A.T.A, recogido en la Cuenta del Resultado económico patrimonial del C.A.T.A. del apartado 16 de esta Memoria, en relación con el número de trabajadores protegido por esa contingencia			
Gastos de gestión ordinaria C.A.T.A.	≡	431.539,57	≡
Número de trabajadores protegidos por C.A.T.A	≡	42.694,00	≡
			10,1077
5) Gasto por trabajador protegido derivado de contingencias comunes. Recogerá el volumen de gastos de gestión ordinaria de contingencias comunes, recogido en la Cuenta del Resultado económico patrimonial por contingencias comunes del apartado 16 de esta Memoria, en relación con el número de trabajadores protegido por esa contingencia.			
Gastos de gestión ordinaria CC	≡	313.794.009,03	≡
Número de trabajadores protegidos por CC	≡	998.648,00	≡
			314,2188
6) Gasto en prestaciones y en transferencias relacionadas con las prestaciones, por trabajador protegido derivado de contingencias profesionales. Recogerá el volumen de gastos en prestaciones y en transferencias relacionadas con las prestaciones de contingencias profesionales, recogido en la Cuenta del Resultado económico patrimonial por contingencias profesionales del apartado 16 de esta Memoria, en relación con el número de trabajadores protegido por esa contingencia.			
Gastos de prestaciones y asimilados (subgrupos 63 y 65)	≡	347.722.302,16	≡
Número de trabajadores protegidos por CP	≡	1.216.479,00	≡
			285,8432
7) Gasto en prestaciones y en transferencias relacionadas con las prestaciones, por trabajador protegido derivado del cese de actividad de trabajadores autónomos. Recogerá el volumen de gastos en prestaciones y en transferencias relacionadas con las prestaciones del cese de actividad de trabajadores autónomos, recogido en la Cuenta del Resultado económico patrimonial cese de actividad de trabajadores autónomos del apartado 16 de esta Memoria, en relación con el número de trabajadores protegido por esa contingencia.			
Gasto de prestaciones y asimilados (subgrupos 63 y 65 C.A.T.A)	≡	384.230,90	≡
Número de trabajadores protegidos por C.A.T.A	≡	42.694,00	≡
			8,9996
8) Gasto en prestaciones por trabajador protegido derivado de contingencias comunes. Recogerá el volumen de gastos en prestaciones de contingencias comunes, recogido en la Cuenta del Resultado económico patrimonial por contingencias comunes del apartado 16 de esta Memoria, en relación con el número de trabajadores protegido por esa contingencia.			
Gasto en prestaciones CC (subgrupo 63 relativo a CC)	≡	250.272.141,94	≡
Número de trabajadores protegidos por CC	≡	998.648,00	≡
			250,6110
9) Cobertura de los gastos corrientes: Pone de manifiesto la relación existente entre los gastos de gestión ordinaria con los ingresos de la misma naturaleza.			
Gastos de gestión ordinaria	≡	920.833.469,37	≡
Ingresos de gestión ordinaria	≡	967.543.360,20	≡
			0,9517
10) Grado de cobertura de las prestaciones: Ratio de cálculo exclusivo por las MATEPSS, pone de manifiesto la relación existente entre los gastos de prestaciones sociales así como, transferencias satisfechas para financiar prestaciones de Seguridad Social (capitales coste de renta y botiquines), con los ingresos por cotizaciones sociales.			
Gastos de prestaciones y asimilados (subgrupos 63 y 65)	≡	598.658.288,17	≡
Ingresos de gestión ordinaria (subgrupo 72)	≡	827.505.298,40	≡
			0,7234
El Grado de cobertura de las prestaciones, se calculará de igual modo para la gestión de las Contingencias Profesionales, para el Cese de Actividad de Trabajadores Autónomos, como para las Contingencias Comunes, quedando de la siguiente manera:			
10.1) Grado de cobertura de las prestaciones CP:			
Gastos de prestaciones y asimilados (subgrupos 63 relativo a CP y 65)	≡	347.722.302,16	≡
Subcuenta 7206 excepto la parte del C.A.T.A.	≡	515.457.165,78	≡
			0,6746
10.2) Grado de cobertura de las prestaciones del C.A.T.A.:			
Gastos de prestaciones y asimilados (subgrupos 63 y 65 relativo al C.A.T.A.)	≡	384.230,90	≡
Parte del C.A.T.A de la subcuenta 7206	≡	9.804.556,08	≡
			0,0392
10.3) Grado de cobertura de las prestaciones CC:			
Gasto en prestaciones CC (subgrupos 63 relativo a CC)	≡	250.272.141,94	≡
Ingresos de gestión ordinaria (subgrupo 72) - subcuenta 7206	≡	302.243.576,54	≡
			0,8296

INDICADORES FINANCIEROS, PATRIMONIALES Y PRESUPUESTARIOS

EJERCICIO: 2012

Mutua: MUTUA N° 275 - FRATER

2. Indicadores presupuestarios.

a) Del presupuesto de gastos corriente:															
1)	EJECUCIÓN DEL PRESUPUESTO DE GASTOS: Refleja la proporción de los créditos aprobados en el ejercicio que han dado lugar a reconocimiento de obligaciones presupuestarias.														
	<table border="0"> <tr> <td align="right">Obligaciones reconocidas netas</td> <td align="center">=</td> <td align="right">798.411.795,01</td> <td align="center">=</td> <td align="center">0,84</td> </tr> <tr> <td align="right">Créditos totales</td> <td align="center">=</td> <td align="right">948.064.510,00</td> <td align="center">=</td> <td></td> </tr> </table>	Obligaciones reconocidas netas	=	798.411.795,01	=	0,84	Créditos totales	=	948.064.510,00	=					
Obligaciones reconocidas netas	=	798.411.795,01	=	0,84											
Créditos totales	=	948.064.510,00	=												
2)	REALIZACIÓN DE PAGOS: Refleja la proporción de obligaciones reconocidas en ejercicio cuyo pago ya se ha realizado al finalizar el mismo con respecto al total de obligaciones reconocidas.														
	<table border="0"> <tr> <td align="right">Pagos realizados</td> <td align="center">=</td> <td align="right">792.331.835,25</td> <td align="center">=</td> <td align="center">0,99</td> </tr> <tr> <td align="right">Obligaciones reconocidas netas</td> <td align="center">=</td> <td align="right">798.411.795,01</td> <td align="center">=</td> <td></td> </tr> </table>	Pagos realizados	=	792.331.835,25	=	0,99	Obligaciones reconocidas netas	=	798.411.795,01	=					
Pagos realizados	=	792.331.835,25	=	0,99											
Obligaciones reconocidas netas	=	798.411.795,01	=												
3)	ESFUERZO INVERSOR: Establece la proporción que representan las operaciones de capital realizadas en el ejercicio en relación con la totalidad de los gastos presupuestarios realizados en el mismo.														
	<table border="0"> <tr> <td align="right">Obligaciones reconocidas netas (Capítulos 6 y 7)</td> <td align="center">=</td> <td align="right">29.823.726,37</td> <td align="center">=</td> <td align="center">0,04</td> </tr> <tr> <td align="right">Total Obligaciones Reconocidas Netas</td> <td align="center">=</td> <td align="right">798.411.795,01</td> <td align="center">=</td> <td></td> </tr> </table>	Obligaciones reconocidas netas (Capítulos 6 y 7)	=	29.823.726,37	=	0,04	Total Obligaciones Reconocidas Netas	=	798.411.795,01	=					
Obligaciones reconocidas netas (Capítulos 6 y 7)	=	29.823.726,37	=	0,04											
Total Obligaciones Reconocidas Netas	=	798.411.795,01	=												
4)	PERIODO MEDIO DE PAGO: Refleja el tiempo medio que la entidad tarda en pagar a sus acreedores derivados de la ejecución del presupuesto.														
	<table border="0"> <tr> <td align="right">Obligaciones pendientes de pago</td> <td align="center">X 365</td> <td align="center">=</td> <td align="right">6.079.959,76</td> <td align="center">=</td> <td align="center">2,78</td> </tr> <tr> <td align="right">Obligaciones reconocidas netas</td> <td></td> <td></td> <td align="right">798.411.795,01</td> <td align="center">=</td> <td></td> </tr> </table>	Obligaciones pendientes de pago	X 365	=	6.079.959,76	=	2,78	Obligaciones reconocidas netas			798.411.795,01	=			
Obligaciones pendientes de pago	X 365	=	6.079.959,76	=	2,78										
Obligaciones reconocidas netas			798.411.795,01	=											
b) Del presupuesto de ingresos corriente:															
1)	EJECUCIÓN DEL PRESUPUESTO DE INGRESOS: Refleja la proporción que sobre los ingresos presupuestarios previstos suponen ingresos presupuestarios netos, esto es, los derechos liquidados netos.														
	<table border="0"> <tr> <td align="right">Derechos reconocidos netos</td> <td align="center">=</td> <td align="right">861.260.038,39</td> <td align="center">=</td> <td align="center">0,93</td> </tr> <tr> <td align="right">Previsiones definitivas</td> <td align="center">=</td> <td align="right">923.624.510,00</td> <td align="center">=</td> <td></td> </tr> </table>	Derechos reconocidos netos	=	861.260.038,39	=	0,93	Previsiones definitivas	=	923.624.510,00	=					
Derechos reconocidos netos	=	861.260.038,39	=	0,93											
Previsiones definitivas	=	923.624.510,00	=												
2)	REALIZACIÓN DE COBROS: Recoge el porcentaje que suponen los cobros obtenidos en el ejercicio sobre los derechos reconocidos netos.														
	<table border="0"> <tr> <td align="right">Recaudación neta</td> <td align="center">=</td> <td align="right">838.735.696,17</td> <td align="center">=</td> <td align="center">0,97</td> </tr> <tr> <td align="right">Derechos reconocidos netos</td> <td align="center">=</td> <td align="right">861.260.038,39</td> <td align="center">=</td> <td></td> </tr> </table>	Recaudación neta	=	838.735.696,17	=	0,97	Derechos reconocidos netos	=	861.260.038,39	=					
Recaudación neta	=	838.735.696,17	=	0,97											
Derechos reconocidos netos	=	861.260.038,39	=												
3)	PERIODO MEDIO DE COBRO: Refleja el número de días que por término medio tarda la entidad en cobrar sus ingresos, es decir, en reacudar sus derechos reconocidos derivados de la ejecución de presupuesto.														
	<table border="0"> <tr> <td align="right">Derechos pendientes de cobro</td> <td align="center">X 365</td> <td align="center">=</td> <td align="right">22.524.342,22</td> <td align="center">=</td> <td align="center">9,55</td> </tr> <tr> <td align="right">Derechos reconocidos netos</td> <td></td> <td></td> <td align="right">861.260.038,39</td> <td align="center">=</td> <td></td> </tr> </table>	Derechos pendientes de cobro	X 365	=	22.524.342,22	=	9,55	Derechos reconocidos netos			861.260.038,39	=			
Derechos pendientes de cobro	X 365	=	22.524.342,22	=	9,55										
Derechos reconocidos netos			861.260.038,39	=											
c) De presupuestos cerrados:															
1)	REALIZACIÓN DE PAGOS: Pone de manifiesto la proporción de pagos que se han efectuado en el ejercicio de las obligaciones pendientes de pago de presupuestos ya cerrados.														
	<table border="0"> <tr> <td align="right">Pagos</td> <td align="center">=</td> <td align="right">15.200.878,19</td> <td align="center">=</td> <td align="center">0,96</td> </tr> <tr> <td align="right">Saldo inicial de obligaciones (+/-modificaciones y anulaciones)</td> <td align="center">=</td> <td align="right">15.860.423,83</td> <td align="center">=</td> <td></td> </tr> </table>	Pagos	=	15.200.878,19	=	0,96	Saldo inicial de obligaciones (+/-modificaciones y anulaciones)	=	15.860.423,83	=					
Pagos	=	15.200.878,19	=	0,96											
Saldo inicial de obligaciones (+/-modificaciones y anulaciones)	=	15.860.423,83	=												
2)	REALIZACIÓN DE COBROS: Pone de manifiesto la proporción de cobros que se han efectuado en el ejercicio relativos a derechos pendientes de cobro de presupuestos ya cerrados.														
	<table border="0"> <tr> <td align="right">Cobros</td> <td align="center">=</td> <td align="right">11.526.051,17</td> <td align="center">=</td> <td align="center">0,15</td> </tr> <tr> <td align="right">Saldo inicial de derechos (+/-modificaciones y anulaciones)</td> <td align="center">=</td> <td align="right">76.664.078,38</td> <td align="center">=</td> <td></td> </tr> </table>	Cobros	=	11.526.051,17	=	0,15	Saldo inicial de derechos (+/-modificaciones y anulaciones)	=	76.664.078,38	=					
Cobros	=	11.526.051,17	=	0,15											
Saldo inicial de derechos (+/-modificaciones y anulaciones)	=	76.664.078,38	=												

22 - INFORMACIÓN SOBRE EL COSTE DE LAS ACTIVIDADES

INFORMACIÓN SOBRE EL COSTE DE LAS ACTIVIDADES

EJERCICIO: 2012

Mutua: MUTUA Nº 275 - FRATER

5) DESGLOSE DE COSTES DE PERSONAL EN FUNCIÓN DE LAS CATEGORÍAS REFLEJADAS EN EL CUADRO RELATIVO A LAS MATEPSS, DEL APARTADO 6 DEL PUNTO 1 "ORGANIZACIÓN Y ACTIVIDAD" DE ESTA MEMORIA.

COSTES DE PERSONAL	IMPORTE	%
PERSONAL LABORAL FIJO	78.452.690,33	97,23
Director Gerente	203.771,59	0,25
Sueldos y salarios	182.204,32	0,23
Indemnizaciones		
Cotizaciones sociales a cargo del empleador	12.097,32	0,01
Otros costes sociales	1.000,51	0,00
Indemnizaciones por razón del servicio	8.469,44	0,01
Transporte de personal		
Directivos no sujetos a Convenio Colectivo	887.342,21	1,10
Sueldos y salarios	757.214,02	0,94
Indemnizaciones		
Cotizaciones sociales a cargo del empleador	46.817,09	0,06
Otros costes sociales	66.403,81	0,08
Indemnizaciones por razón del servicio	16.907,29	0,02
Transporte de personal		
Directivos sujetos a Convenio Colectivo		
Sueldos y salarios		
Indemnizaciones		
Cotizaciones sociales a cargo del empleador		
Otros costes sociales		
Indemnizaciones por razón del servicio		
Transporte de personal		
Otro personal	77.361.576,53	95,88
Sueldos y salarios	57.492.360,59	71,25
Indemnizaciones	274.713,10	0,34
Cotizaciones sociales a cargo del empleador	16.858.832,88	20,89
Otros costes sociales	1.715.522,74	2,13
Indemnizaciones por razón del servicio	1.020.147,22	1,26
Transporte de personal		
PERSONAL LABORAL EVENTUAL	2.233.689,97	2,77
Sueldos y salarios	1.619.282,47	2,01
Indemnizaciones	1.238,50	0,00
Cotizaciones sociales a cargo del empleador	524.164,48	0,65
Otros costes sociales	83.078,02	0,10
Indemnizaciones por razón del servicio	5.926,50	0,01
Transporte de personal		
TOTAL	80.686.380,30	100,00

23 - BALANCE DE RESULTADOS E INFORME DE GESTIÓN

ESTADO LIQUIDACIÓN DEL PRESUPUESTO
EJERCICIO: 2012

Mutua: MUTUA Nº 275 - FRATER

IV. BALANCE DE RESULTADOS E INFORME DE GESTIÓN

CLASIFICACIÓN FUNCIONAL POR PROGRAMAS: 1102

A) GRADO DE REALIZACIÓN DE OBJETIVOS

OBJETIVO	ACTIVIDADES	INDICADOR	PREVISTO	REALIZADO	DESVIACIONES	
					ABSOLUTAS	%
01 CONSEGUIR UNA DURACIÓN MEDIA MÁXIMA, EN DÍAS, DE CADA PROCESO DE IT	RECONOC. PRESTACIONES PAGO DIRECTO I.T.. VIGILANCIA REC.EFECTUADOS RÉGIMEN PAGO DELEGADO. VIGILANCIA AGOTAMIENTO PLAZOS DE ESTAS PRESTACIONES. SEG. DE I.T. POR RÉGIMENES Y TIPOS DE PAGO(DIR. Y DEL.)	-	29,53	33,08	3,55	12,02
01 CONSEGUIR UNA DURACIÓN MEDIA MÁXIMA, EN DÍAS, DE CADA PROCESO DE IT	RECONOC. PRESTACIONES PAGO DIRECTO I.T.. VIGILANCIA REC.EFECTUADOS RÉGIMEN PAGO DELEGADO. VIGILANCIA AGOTAMIENTO PLAZOS DE ESTAS PRESTACIONES. SEG. DE I.T. POR RÉGIMENES Y TIPOS DE PAGO(DIR. Y DEL.)	19 NUM. DE PROCESOS CUYA ALTA SE HAYA PRODUCIDO EN EL EJERCICIO	381.761,00	297.363,00	-84.398,00	-22,11
01 CONSEGUIR UNA DURACIÓN MEDIA MÁXIMA, EN DÍAS, DE CADA PROCESO DE IT	RECONOC. PRESTACIONES PAGO DIRECTO I.T.. VIGILANCIA REC.EFECTUADOS RÉGIMEN PAGO DELEGADO. VIGILANCIA AGOTAMIENTO PLAZOS DE ESTAS PRESTACIONES. SEG. DE I.T. POR RÉGIMENES Y TIPOS DE PAGO(DIR. Y DEL.)	20 NUM. DE DÍAS DE BAJA, RELATIVOS A PROCESOS CUYA ALTA MÉDICA SE HAYA PRODUCIDO EN EL EJERCICIO	11.272.568,00	9.836.690,00	-1.435.878,00	-12,74
02 NO SUPERAR UN PORCENTAJE DE PROCESOS DE IT RESPECTO A LOS AFILIADOS	RECONOC. PRESTACIONES PAGO DIRECTO I.T.. VIGILANCIA REC.EFECTUADOS RÉGIMEN PAGO DELEGADO. VIGILANCIA AGOTAMIENTO PLAZOS DE ESTAS PRESTACIONES. SEG. DE I.T. POR RÉGIMENES Y TIPOS DE PAGO(DIR. Y DEL.)	-	1,34	1,09	-0,25	-18,66
02 NO SUPERAR UN PORCENTAJE DE PROCESOS DE IT RESPECTO A LOS AFILIADOS	RECONOC. PRESTACIONES PAGO DIRECTO I.T.. VIGILANCIA REC.EFECTUADOS RÉGIMEN PAGO DELEGADO. VIGILANCIA AGOTAMIENTO PLAZOS DE ESTAS PRESTACIONES. SEG. DE I.T. POR RÉGIMENES Y TIPOS DE PAGO(DIR. Y DEL.)	21 Nº DE PROCESOS EN LOS QUE EL ÚLTIMO DÍA DEL PERÍODO EL PACIENTE SE ENCUENTRA EN SITUACIÓN DE BAJA	28.809,00	24.141,00	-4.668,00	-16,20
02 NO SUPERAR UN PORCENTAJE DE PROCESOS DE IT RESPECTO A LOS AFILIADOS	RECONOC. PRESTACIONES PAGO DIRECTO I.T.. VIGILANCIA REC.EFECTUADOS RÉGIMEN PAGO DELEGADO. VIGILANCIA AGOTAMIENTO PLAZOS DE ESTAS PRESTACIONES. SEG. DE I.T. POR RÉGIMENES Y TIPOS DE PAGO(DIR. Y DEL.)	22 POBLACIÓN PROTEGIDA EL ÚLTIMO DÍA DEL PERÍODO	2.151.428,00	2.213.078,00	61.650,00	2,87
03 CONSEGUIR UN GASTO DIRECTO MÁXIMO POR AFILIADO EN EUROS	RECONOC. PRESTACIONES PAGO DIRECTO I.T.. VIGILANCIA REC.EFECTUADOS RÉGIMEN PAGO DELEGADO. VIGILANCIA AGOTAMIENTO PLAZOS DE ESTAS PRESTACIONES. SEG. DE I.T. POR RÉGIMENES Y TIPOS DE PAGO(DIR. Y DEL.)	-	154,77	136,55	-18,22	-11,77
03 CONSEGUIR UN GASTO DIRECTO MÁXIMO POR AFILIADO EN EUROS	RECONOC. PRESTACIONES PAGO DIRECTO I.T.. VIGILANCIA REC.EFECTUADOS RÉGIMEN PAGO DELEGADO. VIGILANCIA AGOTAMIENTO PLAZOS DE ESTAS PRESTACIONES. SEG. DE I.T. POR RÉGIMENES Y TIPOS DE PAGO(DIR. Y DEL.)	23 POBLACIÓN MEDIA PROTEGIDA EN EL PERÍODO	2.192.016,00	2.216.072,00	24.056,00	1,10
03 CONSEGUIR UN GASTO DIRECTO MÁXIMO POR AFILIADO EN EUROS	RECONOC. PRESTACIONES PAGO DIRECTO I.T.. VIGILANCIA REC.EFECTUADOS RÉGIMEN PAGO DELEGADO. VIGILANCIA AGOTAMIENTO PLAZOS DE ESTAS PRESTACIONES. SEG. DE I.T. POR RÉGIMENES Y TIPOS DE PAGO(DIR. Y DEL.)	24 GASTO DIRECTO GENERADO EN EL PERÍODO EN CONCEPTO DE INCAP. TEMPORAL (EN MILES DE EUROS) EXCLUIDAS EMPRESAS COLABORADORAS	339.266,40	302.599,07	-36.667,33	-10,81
04 CONSEGUIR UN NÚM. MEDIO MÁXIMO DE DÍAS INDEMNIZADOS POR CADA PROCESO INDEMNIZADO	RECONOC. PRESTACIONES PAGO DIRECTO I.T.. VIGILANCIA REC.EFECTUADOS RÉGIMEN PAGO DELEGADO. VIGILANCIA AGOTAMIENTO PLAZOS DE ESTAS PRESTACIONES. SEG. DE I.T. POR RÉGIMENES Y TIPOS DE PAGO(DIR. Y DEL.)	-	67,14	64,31	-2,83	-4,22

ESTADO LIQUIDACIÓN DEL PRESUPUESTO
EJERCICIO: 2012

Mutua: MUTUA Nº 275 - FRATER

IV. BALANCE DE RESULTADOS E INFORME DE GESTIÓN

CLASIFICACIÓN FUNCIONAL POR PROGRAMAS: 1102

A)GRADO DE REALIZACIÓN DE OBJETIVOS

OBJETIVO	ACTIVIDADES	INDICADOR	PREVISTO	REALIZADO	DESVIACIONES	
					ABSOLUTAS	%
04 CONSEGUIR UN NÚM. MEDIO MÁXIMO DE DÍAS INDEMNIZADOS POR CADA PROCESO INDEMNIZADO	RECONOC. PRESTACIONES PAGO DIRECTO I.T.. VIGILANCIA REC.EFECTUADOS RÉGIMEN PAGO DELEGADO. VIGILANCIA AGOTAMIENTO PLAZOS DE ESTAS PRESTACIONES. SEG. DE I.T. POR RÉGIMENES Y TIPOS DE PAGO(DIR. Y DEL.)	60 NUM. DE PROCESOS INDEMNIZADOS CUYA ALTA SE HAYA PRODUCIDO EN EL PERÍODO	163.903,00	139.989,00	-23.914,00	-14,59
04 CONSEGUIR UN NÚM. MEDIO MÁXIMO DE DÍAS INDEMNIZADOS POR CADA PROCESO INDEMNIZADO	RECONOC. PRESTACIONES PAGO DIRECTO I.T.. VIGILANCIA REC.EFECTUADOS RÉGIMEN PAGO DELEGADO. VIGILANCIA AGOTAMIENTO PLAZOS DE ESTAS PRESTACIONES. SEG. DE I.T. POR RÉGIMENES Y TIPOS DE PAGO(DIR. Y DEL.)	61 NUM. DE DÍAS INDEM. EN EL PERÍODO O ANTERIORES, DE LOS PROCESOS INDEM, CUYA ALTA SE HAYA PRODUCIDO EN EL PERÍODO	11.004.253,00	9.002.069,00	-2.002.184,00	-18,19
05 CONSEGUIR UN GASTO MÁXIMO POR DÍA INDEMNIZADO	RECONOC. PRESTACIONES PAGO DIRECTO I.T.. VIGILANCIA REC.EFECTUADOS RÉGIMEN PAGO DELEGADO. VIGILANCIA AGOTAMIENTO PLAZOS DE ESTAS PRESTACIONES. SEG. DE I.T. POR RÉGIMENES Y TIPOS DE PAGO(DIR. Y DEL.)	-	36,05	36,79	0,74	2,05
05 CONSEGUIR UN GASTO MÁXIMO POR DÍA INDEMNIZADO	RECONOC. PRESTACIONES PAGO DIRECTO I.T.. VIGILANCIA REC.EFECTUADOS RÉGIMEN PAGO DELEGADO. VIGILANCIA AGOTAMIENTO PLAZOS DE ESTAS PRESTACIONES. SEG. DE I.T. POR RÉGIMENES Y TIPOS DE PAGO(DIR. Y DEL.)	24 GASTO DIRECTO GENERADO EN EL PERÍODO EN CONCEPTO DE INCAP. TEMPORAL (EN MILES DE EUROS) EXCLUIDAS EMPRESAS COLABORADORAS	339.266,40	302.599,07	-36.667,33	-10,81
05 CONSEGUIR UN GASTO MÁXIMO POR DÍA INDEMNIZADO	RECONOC. PRESTACIONES PAGO DIRECTO I.T.. VIGILANCIA REC.EFECTUADOS RÉGIMEN PAGO DELEGADO. VIGILANCIA AGOTAMIENTO PLAZOS DE ESTAS PRESTACIONES. SEG. DE I.T. POR RÉGIMENES Y TIPOS DE PAGO(DIR. Y DEL.)	63 NUM. DE DÍAS INDEMNIZADOS EN EL PERÍODO	9.410.701,00	8.224.253,00	-1.186.448,00	-12,61
06 REALIZAR UN GASTO MÁXIMO POR PROCESO INDEMNIZADO CON ALTA EN EL PERÍODO	RECONOC. PRESTACIONES PAGO DIRECTO I.T.. VIGILANCIA REC.EFECTUADOS RÉGIMEN PAGO DELEGADO. VIGILANCIA AGOTAMIENTO PLAZOS DE ESTAS PRESTACIONES. SEG. DE I.T. POR RÉGIMENES Y TIPOS DE PAGO(DIR. Y DEL.)	-	2.420,43	2.366,03	-54,40	-2,25
06 REALIZAR UN GASTO MÁXIMO POR PROCESO INDEMNIZADO CON ALTA EN EL PERÍODO	RECONOC. PRESTACIONES PAGO DIRECTO I.T.. VIGILANCIA REC.EFECTUADOS RÉGIMEN PAGO DELEGADO. VIGILANCIA AGOTAMIENTO PLAZOS DE ESTAS PRESTACIONES. SEG. DE I.T. POR RÉGIMENES Y TIPOS DE PAGO(DIR. Y DEL.)	24 GASTO DIRECTO GENERADO EN EL PERÍODO EN CONCEPTO DE INCAP. TEMPORAL (EN MILES DE EUROS) EXCLUIDAS EMPRESAS COLABORADORAS	339.266,40	302.599,07	-36.667,33	-10,81
06 REALIZAR UN GASTO MÁXIMO POR PROCESO INDEMNIZADO CON ALTA EN EL PERÍODO	RECONOC. PRESTACIONES PAGO DIRECTO I.T.. VIGILANCIA REC.EFECTUADOS RÉGIMEN PAGO DELEGADO. VIGILANCIA AGOTAMIENTO PLAZOS DE ESTAS PRESTACIONES. SEG. DE I.T. POR RÉGIMENES Y TIPOS DE PAGO(DIR. Y DEL.)	60 NUM. DE PROCESOS INDEMNIZADOS CUYA ALTA SE HAYA PRODUCIDO EN EL PERÍODO	163.903,00	139.989,00	-23.914,00	-14,59
06 REALIZAR UN GASTO MÁXIMO POR PROCESO INDEMNIZADO CON ALTA EN EL PERÍODO	RECONOC. PRESTACIONES PAGO DIRECTO I.T.. VIGILANCIA REC.EFECTUADOS RÉGIMEN PAGO DELEGADO. VIGILANCIA AGOTAMIENTO PLAZOS DE ESTAS PRESTACIONES. SEG. DE I.T. POR RÉGIMENES Y TIPOS DE PAGO(DIR. Y DEL.)	61 NUM. DE DÍAS INDEM. EN EL PERÍODO O ANTERIORES, DE LOS PROCESOS INDEM, CUYA ALTA SE HAYA PRODUCIDO EN EL PERÍODO	11.004.253,00	9.002.069,00	-2.002.184,00	-18,19
06 REALIZAR UN GASTO MÁXIMO POR PROCESO INDEMNIZADO CON ALTA EN EL PERÍODO	RECONOC. PRESTACIONES PAGO DIRECTO I.T.. VIGILANCIA REC.EFECTUADOS RÉGIMEN PAGO DELEGADO. VIGILANCIA AGOTAMIENTO PLAZOS DE ESTAS PRESTACIONES. SEG. DE I.T. POR RÉGIMENES Y TIPOS DE PAGO(DIR. Y DEL.)	63 NUM. DE DÍAS INDEMNIZADOS EN EL PERÍODO	9.410.701,00	8.224.253,00	-1.186.448,00	-12,61

ESTADO LIQUIDACIÓN DEL PRESUPUESTO
EJERCICIO: 2012

Mutua: MUTUA Nº 275 - FRATER

IV. BALANCE DE RESULTADOS E INFORME DE GESTIÓN

CLASIFICACIÓN FUNCIONAL POR PROGRAMAS: 1102

A)GRADO DE REALIZACIÓN DE OBJETIVOS

OBJETIVO	ACTIVIDADES	INDICADOR	PREVISTO	REALIZADO	DESVIACIONES	
					ABSOLUTAS	%
07 REALIZAR UN GASTO TOTAL MAXIMO POR AFILIADO	RECONOC. PRESTACIONES PAGO DIRECTO I.T.. VIGILANCIA REC.EFECTUADOS RÉGIMEN PAGO DELEGADO. VIGILANCIA AGOTAMIENTO PLAZOS DE ESTAS PRESTACIONES. SEG. DE I.T. POR RÉGIMENES Y TIPOS DE PAGO(DIR. Y DEL.)	-	160,58	143,68	-16,90	-10,52
07 REALIZAR UN GASTO TOTAL MAXIMO POR AFILIADO	RECONOC. PRESTACIONES PAGO DIRECTO I.T.. VIGILANCIA REC.EFECTUADOS RÉGIMEN PAGO DELEGADO. VIGILANCIA AGOTAMIENTO PLAZOS DE ESTAS PRESTACIONES. SEG. DE I.T. POR RÉGIMENES Y TIPOS DE PAGO(DIR. Y DEL.)	23 POBLACIÓN MEDIA PROTEGIDA EN EL PERÍODO	2.192.016,00	2.216.072,00	24.056,00	1,10
07 REALIZAR UN GASTO TOTAL MAXIMO POR AFILIADO	RECONOC. PRESTACIONES PAGO DIRECTO I.T.. VIGILANCIA REC.EFECTUADOS RÉGIMEN PAGO DELEGADO. VIGILANCIA AGOTAMIENTO PLAZOS DE ESTAS PRESTACIONES. SEG. DE I.T. POR RÉGIMENES Y TIPOS DE PAGO(DIR. Y DEL.)	24 GASTO DIRECTO GENERADO EN EL PERÍODO EN CONCEPTO DE INCAP. TEMPORAL (EN MILES DE EUROS) EXCLUIDAS EMPRESAS COLABORADORAS	339.266,40	302.599,07	-36.667,33	-10,81
07 REALIZAR UN GASTO TOTAL MAXIMO POR AFILIADO	RECONOC. PRESTACIONES PAGO DIRECTO I.T.. VIGILANCIA REC.EFECTUADOS RÉGIMEN PAGO DELEGADO. VIGILANCIA AGOTAMIENTO PLAZOS DE ESTAS PRESTACIONES. SEG. DE I.T. POR RÉGIMENES Y TIPOS DE PAGO(DIR. Y DEL.)	66 GASTOS ASOCIADOS GENERADOS EN EL PERÍODO (SANITARIOS, DE ADMON Y OTROS GENERALES, EN MILES DE EUROS)	12.729,93	15.802,80	3.072,87	24,14
08 CONSEGUIR UN GASTO TOTAL MÁXIMO POR DÍA INDEMNIZADO	RECONOC. PRESTACIONES PAGO DIRECTO I.T.. VIGILANCIA REC.EFECTUADOS RÉGIMEN PAGO DELEGADO. VIGILANCIA AGOTAMIENTO PLAZOS DE ESTAS PRESTACIONES. SEG. DE I.T. POR RÉGIMENES Y TIPOS DE PAGO(DIR. Y DEL.)	-	37,40	38,71	1,31	3,50
08 CONSEGUIR UN GASTO TOTAL MÁXIMO POR DÍA INDEMNIZADO	RECONOC. PRESTACIONES PAGO DIRECTO I.T.. VIGILANCIA REC.EFECTUADOS RÉGIMEN PAGO DELEGADO. VIGILANCIA AGOTAMIENTO PLAZOS DE ESTAS PRESTACIONES. SEG. DE I.T. POR RÉGIMENES Y TIPOS DE PAGO(DIR. Y DEL.)	24 GASTO DIRECTO GENERADO EN EL PERÍODO EN CONCEPTO DE INCAP. TEMPORAL (EN MILES DE EUROS) EXCLUIDAS EMPRESAS COLABORADORAS	339.266,40	302.599,07	-36.667,33	-10,81
08 CONSEGUIR UN GASTO TOTAL MÁXIMO POR DÍA INDEMNIZADO	RECONOC. PRESTACIONES PAGO DIRECTO I.T.. VIGILANCIA REC.EFECTUADOS RÉGIMEN PAGO DELEGADO. VIGILANCIA AGOTAMIENTO PLAZOS DE ESTAS PRESTACIONES. SEG. DE I.T. POR RÉGIMENES Y TIPOS DE PAGO(DIR. Y DEL.)	63 NUM. DE DÍAS INDEMNIZADOS EN EL PERÍODO	9.410.701,00	8.224.253,00	-1.186.448,00	-12,61
08 CONSEGUIR UN GASTO TOTAL MÁXIMO POR DÍA INDEMNIZADO	RECONOC. PRESTACIONES PAGO DIRECTO I.T.. VIGILANCIA REC.EFECTUADOS RÉGIMEN PAGO DELEGADO. VIGILANCIA AGOTAMIENTO PLAZOS DE ESTAS PRESTACIONES. SEG. DE I.T. POR RÉGIMENES Y TIPOS DE PAGO(DIR. Y DEL.)	66 GASTOS ASOCIADOS GENERADOS EN EL PERÍODO (SANITARIOS, DE ADMON Y OTROS GENERALES, EN MILES DE EUROS)	12.729,93	15.802,80	3.072,87	24,14
09 REALIZAR UN GASTO TOTAL MÁXIMO POR PROCESO INDEMNIZADO	RECONOC. PRESTACIONES PAGO DIRECTO I.T.. VIGILANCIA REC.EFECTUADOS RÉGIMEN PAGO DELEGADO. VIGILANCIA AGOTAMIENTO PLAZOS DE ESTAS PRESTACIONES. SEG. DE I.T. POR RÉGIMENES Y TIPOS DE PAGO(DIR. Y DEL.)	-	2.511,25	2.489,59	-21,66	-0,86
09 REALIZAR UN GASTO TOTAL MÁXIMO POR PROCESO INDEMNIZADO	RECONOC. PRESTACIONES PAGO DIRECTO I.T.. VIGILANCIA REC.EFECTUADOS RÉGIMEN PAGO DELEGADO. VIGILANCIA AGOTAMIENTO PLAZOS DE ESTAS PRESTACIONES. SEG. DE I.T. POR RÉGIMENES Y TIPOS DE PAGO(DIR. Y DEL.)	24 GASTO DIRECTO GENERADO EN EL PERÍODO EN CONCEPTO DE INCAP. TEMPORAL (EN MILES DE EUROS) EXCLUIDAS EMPRESAS COLABORADORAS	339.266,40	302.599,07	-36.667,33	-10,81

**ESTADO LIQUIDACIÓN DEL PRESUPUESTO
EJERCICIO: 2012**

Mutua: MUTUA Nº 275 - FRATER

IV. BALANCE DE RESULTADOS E INFORME DE GESTIÓN

CLASIFICACIÓN FUNCIONAL POR PROGRAMAS: 1102

A)GRADO DE REALIZACIÓN DE OBJETIVOS

OBJETIVO	ACTIVIDADES	INDICADOR	PREVISTO	REALIZADO	DESVIACIONES	
					ABSOLUTAS	%
09 REALIZAR UN GASTO TOTAL MÁXIMO POR PROCESO INDEMNIZADO	RECONOC. PRESTACIONES PAGO DIRECTO I.T.. VIGILANCIA REC.EFECTUADOS RÉGIMEN PAGO DELEGADO. VIGILANCIA AGOTAMIENTO PLAZOS DE ESTAS PRESTACIONES. SEG. DE I.T. POR RÉGIMENES Y TIPOS DE PAGO(DIR. Y DEL.)	60 NUM. DE PROCESOS INDEMNIZADOS CUYA ALTA SE HAYA PRODUCIDO EN EL PERÍODO	163.903,00	139.989,00	-23.914,00	-14,59
09 REALIZAR UN GASTO TOTAL MÁXIMO POR PROCESO INDEMNIZADO	RECONOC. PRESTACIONES PAGO DIRECTO I.T.. VIGILANCIA REC.EFECTUADOS RÉGIMEN PAGO DELEGADO. VIGILANCIA AGOTAMIENTO PLAZOS DE ESTAS PRESTACIONES. SEG. DE I.T. POR RÉGIMENES Y TIPOS DE PAGO(DIR. Y DEL.)	61 NUM. DE DÍAS INDEM. EN ELPERÍODO O ANTERIORES, DE LOS PROCESOS INDEM, CUYA ALTA SE HAYA PRODUCIDO EN EL PERÍODO	11.004.253,00	9.002.069,00	-2.002.184,00	-18,19
09 REALIZAR UN GASTO TOTAL MÁXIMO POR PROCESO INDEMNIZADO	RECONOC. PRESTACIONES PAGO DIRECTO I.T.. VIGILANCIA REC.EFECTUADOS RÉGIMEN PAGO DELEGADO. VIGILANCIA AGOTAMIENTO PLAZOS DE ESTAS PRESTACIONES. SEG. DE I.T. POR RÉGIMENES Y TIPOS DE PAGO(DIR. Y DEL.)	63 NUM. DE DÍAS INDEMNIZADOS EN EL PERÍODO	9.410.701,00	8.224.253,00	-1.186.448,00	-12,61
09 REALIZAR UN GASTO TOTAL MÁXIMO POR PROCESO INDEMNIZADO	RECONOC. PRESTACIONES PAGO DIRECTO I.T.. VIGILANCIA REC.EFECTUADOS RÉGIMEN PAGO DELEGADO. VIGILANCIA AGOTAMIENTO PLAZOS DE ESTAS PRESTACIONES. SEG. DE I.T. POR RÉGIMENES Y TIPOS DE PAGO(DIR. Y DEL.)	66 GASTOS ASOCIADOS GENERADOS EN EL PERÍODO (SANITARIOS, DE ADMON Y OTROS GENERALES, EN MILES DE EUROS)	12.729,93	15.802,80	3.072,87	24,14

ESTADO LIQUIDACIÓN DEL PRESUPUESTO
EJERCICIO: 2012

Mutua: MUTUA Nº 275 - FRATER

IV. BALANCE DE RESULTADOS E INFORME DE GESTIÓN

CLASIFICACIÓN FUNCIONAL POR PROGRAMAS: 1105

A)GRADO DE REALIZACIÓN DE OBJETIVOS

OBJETIVO	ACTIVIDADES	INDICADOR	PREVISTO	REALIZADO	DESVIACIONES	
					ABSOLUTAS	%
01 ATENDER UN NÚMERO DE SINIESTROS DE INVALIDEZ GENERADORES DE CAPITALES RENTA	RECONOC. DERECHOS A PREST.VITALICIAS Y TEMP.A BENEFICIARIOS INVALIDEZ,MUERTE Y SUPERV.DE A.T. CONTROL CÁLCULO CAPITALES COSTE RENTA DE A.T.. TRAMITACIÓN DE EXPEDIENTES ANTE ORGANISMOS CORRESPONDIENTES	-	990,00	691,00	-299,00	-30,20
01 ATENDER UN NÚMERO DE SINIESTROS DE INVALIDEZ GENERADORES DE CAPITALES RENTA	RECONOC. DERECHOS A PREST.VITALICIAS Y TEMP.A BENEFICIARIOS INVALIDEZ,MUERTE Y SUPERV.DE A.T. CONTROL CÁLCULO CAPITALES COSTE RENTA DE A.T.. TRAMITACIÓN DE EXPEDIENTES ANTE ORGANISMOS CORRESPONDIENTES	20 NÚMERO DE SINIESTROS GENERADOS DE CAPITALES RENTA POR INVALIDEZ	990,00	691,00	-299,00	-30,20
02 ATENDER UN NÚMERO DE SINIESTROS POR MUERTE, GENERADORES DE CAPITALES RENTA	RECONOC. DERECHOS A PREST.VITALICIAS Y TEMP.A BENEFICIARIOS INVALIDEZ,MUERTE Y SUPERV.DE A.T. CONTROL CÁLCULO CAPITALES COSTE RENTA DE A.T.. TRAMITACIÓN DE EXPEDIENTES ANTE ORGANISMOS CORRESPONDIENTES	-	172,00	147,00	-25,00	-14,53
02 ATENDER UN NÚMERO DE SINIESTROS POR MUERTE, GENERADORES DE CAPITALES RENTA	RECONOC. DERECHOS A PREST.VITALICIAS Y TEMP.A BENEFICIARIOS INVALIDEZ,MUERTE Y SUPERV.DE A.T. CONTROL CÁLCULO CAPITALES COSTE RENTA DE A.T.. TRAMITACIÓN DE EXPEDIENTES ANTE ORGANISMOS CORRESPONDIENTES	23 NÚMERO DE SINIESTROS DEVENGADOS DE CAPITALES RENTA POR MUERTE	172,00	147,00	-25,00	-14,53
	RECONOC. DERECHOS A PREST.VITALICIAS Y TEMP.A BENEFICIARIOS INVALIDEZ,MUERTE Y SUPERV.DE A.T. CONTROL CÁLCULO CAPITALES COSTE RENTA DE A.T.. TRAMITACIÓN DE EXPEDIENTES ANTE ORGANISMOS CORRESPONDIENTES	19 IMPORTE DE LOS CAPITALES RENTA POR INVALIDEZ (EN MILES DE EUROS)	162.053,61	99.636,61	-62.417,00	-38,52
	RECONOC. DERECHOS A PREST.VITALICIAS Y TEMP.A BENEFICIARIOS INVALIDEZ,MUERTE Y SUPERV.DE A.T. CONTROL CÁLCULO CAPITALES COSTE RENTA DE A.T.. TRAMITACIÓN DE EXPEDIENTES ANTE ORGANISMOS CORRESPONDIENTES	21 IMPORTE MEDIO DE LOS CAPITALES RENTA POR INVALIDEZ (EN EUROS)	163.690,52	144.191,91	-19.498,61	-11,91
	RECONOC. DERECHOS A PREST.VITALICIAS Y TEMP.A BENEFICIARIOS INVALIDEZ,MUERTE Y SUPERV.DE A.T. CONTROL CÁLCULO CAPITALES COSTE RENTA DE A.T.. TRAMITACIÓN DE EXPEDIENTES ANTE ORGANISMOS CORRESPONDIENTES	22 IMPORTE DE LOS CAPITALES RENTA POR MUERTE (EN MILES DE EUROS)	46.618,55	22.432,52	-24.186,03	-51,88
	RECONOC. DERECHOS A PREST.VITALICIAS Y TEMP.A BENEFICIARIOS INVALIDEZ,MUERTE Y SUPERV.DE A.T. CONTROL CÁLCULO CAPITALES COSTE RENTA DE A.T.. TRAMITACIÓN DE EXPEDIENTES ANTE ORGANISMOS CORRESPONDIENTES	24 IMPORTE MEDIO DE LOS CAPITALES RENTA POR MUERTE (EN EUROS)	271.038,08	152.602,18	-118.435,90	-43,70
	RECONOC. DERECHOS A PREST.VITALICIAS Y TEMP.A BENEFICIARIOS INVALIDEZ,MUERTE Y SUPERV.DE A.T. CONTROL CÁLCULO CAPITALES COSTE RENTA DE A.T.. TRAMITACIÓN DE EXPEDIENTES ANTE ORGANISMOS CORRESPONDIENTES	25 POBLACIÓN LABORAL PROTEGIDA POR I.M.S. AL FINAL DEL PERÍODO	1.259.113,00	1.273.315,00	14.202,00	1,13

ESTADO LIQUIDACIÓN DEL PRESUPUESTO
EJERCICIO: 2012

Mutua: MUTUA N° 275 - FRATER

IV. BALANCE DE RESULTADOS E INFORME DE GESTIÓN

CLASIFICACIÓN FUNCIONAL POR PROGRAMAS: 2122

A)GRADO DE REALIZACIÓN DE OBJETIVOS

OBJETIVO	ACTIVIDADES	INDICADOR	PREVISTO	REALIZADO	DESVIACIONES	
					ABSOLUTAS	%
02 ATENDER UN PORCENTAJE DE PACIENTES CON MEDIOS PROPIOS	GESTIÓN ASISTENCIA SANITARIA RÉG.AMBULATORIO EN C.PROPIOS MUTUAS Y C.MANCOM.. CTROL ASIS.SANIT.PREST. CON MEDIOS AJENOS. CREACIÓN, ADAPT.Y MEJORA C.PROPIOS DE LAS MUTUAS Y C.MANCOM.	-	68,30	70,84	2,54	3,72
02 ATENDER UN PORCENTAJE DE PACIENTES CON MEDIOS PROPIOS	GESTIÓN ASISTENCIA SANITARIA RÉG.AMBULATORIO EN C.PROPIOS MUTUAS Y C.MANCOM.. CTROL ASIS.SANIT.PREST. CON MEDIOS AJENOS. CREACIÓN, ADAPT.Y MEJORA C.PROPIOS DE LAS MUTUAS Y C.MANCOM.	22 NÚMERO DE PACIENTES ATENDIDOS CON MEDIOS PROPIOS	197.790,00	177.063,00	-20.727,00	-10,48
02 ATENDER UN PORCENTAJE DE PACIENTES CON MEDIOS PROPIOS	GESTIÓN ASISTENCIA SANITARIA RÉG.AMBULATORIO EN C.PROPIOS MUTUAS Y C.MANCOM.. CTROL ASIS.SANIT.PREST. CON MEDIOS AJENOS. CREACIÓN, ADAPT.Y MEJORA C.PROPIOS DE LAS MUTUAS Y C.MANCOM.	23 NÚMERO DE PACIENTES ATENDIDOS CON MEDIOS AJENOS	91.780,00	72.881,00	-18.899,00	-20,59
03 ATENDER UN NÚMERO DE PACIENTES	GESTIÓN ASISTENCIA SANITARIA RÉG.AMBULATORIO EN C.PROPIOS MUTUAS Y C.MANCOM.. CTROL ASIS.SANIT.PREST. CON MEDIOS AJENOS. CREACIÓN, ADAPT.Y MEJORA C.PROPIOS DE LAS MUTUAS Y C.MANCOM.	-	197.790,00	177.063,00	-20.727,00	-10,48
03 ATENDER UN NÚMERO DE PACIENTES	GESTIÓN ASISTENCIA SANITARIA RÉG.AMBULATORIO EN C.PROPIOS MUTUAS Y C.MANCOM.. CTROL ASIS.SANIT.PREST. CON MEDIOS AJENOS. CREACIÓN, ADAPT.Y MEJORA C.PROPIOS DE LAS MUTUAS Y C.MANCOM.	22 NÚMERO DE PACIENTES ATENDIDOS CON MEDIOS PROPIOS	197.790,00	177.063,00	-20.727,00	-10,48
	GESTIÓN ASISTENCIA SANITARIA RÉG.AMBULATORIO EN C.PROPIOS MUTUAS Y C.MANCOM.. CTROL ASIS.SANIT.PREST. CON MEDIOS AJENOS. CREACIÓN, ADAPT.Y MEJORA C.PROPIOS DE LAS MUTUAS Y C.MANCOM.	19 NÚMERO DE CONSULTAS NUEVAS CON MEDIOS PROPIOS	211.525,00	177.842,00	-33.683,00	-15,92
	GESTIÓN ASISTENCIA SANITARIA RÉG.AMBULATORIO EN C.PROPIOS MUTUAS Y C.MANCOM.. CTROL ASIS.SANIT.PREST. CON MEDIOS AJENOS. CREACIÓN, ADAPT.Y MEJORA C.PROPIOS DE LAS MUTUAS Y C.MANCOM.	20 NÚMERO DE CONSULTAS SUCESIVAS CON MEDIOS PROPIOS	720.855,00	674.932,00	-45.923,00	-6,37
	GESTIÓN ASISTENCIA SANITARIA RÉG.AMBULATORIO EN C.PROPIOS MUTUAS Y C.MANCOM.. CTROL ASIS.SANIT.PREST. CON MEDIOS AJENOS. CREACIÓN, ADAPT.Y MEJORA C.PROPIOS DE LAS MUTUAS Y C.MANCOM.	28 POBLACIÓN LABORAL PROTEGIDA AL FINAL DEL PERÍODO POR I.T. POR CONTINGENCIAS PROFESIONALES	1.219.972,00	1.198.098,00	-21.874,00	-1,79

ESTADO LIQUIDACIÓN DEL PRESUPUESTO
EJERCICIO: 2012

Mutua: MUTUA Nº 275 - FRATER

IV. BALANCE DE RESULTADOS E INFORME DE GESTIÓN

CLASIFICACIÓN FUNCIONAL POR PROGRAMAS: 2224

A)GRADO DE REALIZACIÓN DE OBJETIVOS

OBJETIVO	ACTIVIDADES	INDICADOR	PREVISTO	REALIZADO	DESVIACIONES	
					ABSOLUTAS	%
01 OBTENER UN PORCENTAJE DE OCUPACIÓN EN CENTROS PROPIOS	GESTIÓN ASIST.SANITARIA RÉGIMEN HOSP.CENTROS PROPIOS DE MUTUAS Y CENTROS MANCOM.. CONTROL ASIST.SANIT.PRESTADA CON MEDIOS AJENOS. CREACIÓN, ADAPT.Y MEJORA CENTROS PROPIOS DE MUTUAS Y CENTROS MANCOM.	-	52,55	35,23	-17,32	-32,96
01 OBTENER UN PORCENTAJE DE OCUPACIÓN EN CENTROS PROPIOS	GESTIÓN ASIST.SANITARIA RÉGIMEN HOSP.CENTROS PROPIOS DE MUTUAS Y CENTROS MANCOM.. CONTROL ASIST.SANIT.PRESTADA CON MEDIOS AJENOS. CREACIÓN, ADAPT.Y MEJORA CENTROS PROPIOS DE MUTUAS Y CENTROS MANCOM.	23 NÚMERO DE ESTANCIAS PROPIAS CAUSADAS EN EL PERÍODO	11.700,00	7.865,00	-3.835,00	-32,78
01 OBTENER UN PORCENTAJE DE OCUPACIÓN EN CENTROS PROPIOS	GESTIÓN ASIST.SANITARIA RÉGIMEN HOSP.CENTROS PROPIOS DE MUTUAS Y CENTROS MANCOM.. CONTROL ASIST.SANIT.PRESTADA CON MEDIOS AJENOS. CREACIÓN, ADAPT.Y MEJORA CENTROS PROPIOS DE MUTUAS Y CENTROS MANCOM.	24 NÚMERO DE ESTANCIAS PROPIAS POSIBLES EN EL PERÍODO	22.265,00	22.326,00	61,00	0,27
02 CONSEGUIR UNA ESTANCIA MEDIA EN CENTROS PROPIOS	GESTIÓN ASIST.SANITARIA RÉGIMEN HOSP.CENTROS PROPIOS DE MUTUAS Y CENTROS MANCOM.. CONTROL ASIST.SANIT.PRESTADA CON MEDIOS AJENOS. CREACIÓN, ADAPT.Y MEJORA CENTROS PROPIOS DE MUTUAS Y CENTROS MANCOM.	-	4,59	4,25	-0,34	-7,41
02 CONSEGUIR UNA ESTANCIA MEDIA EN CENTROS PROPIOS	GESTIÓN ASIST.SANITARIA RÉGIMEN HOSP.CENTROS PROPIOS DE MUTUAS Y CENTROS MANCOM.. CONTROL ASIST.SANIT.PRESTADA CON MEDIOS AJENOS. CREACIÓN, ADAPT.Y MEJORA CENTROS PROPIOS DE MUTUAS Y CENTROS MANCOM.	23 NÚMERO DE ESTANCIAS PROPIAS CAUSADAS EN EL PERÍODO	11.700,00	7.865,00	-3.835,00	-32,78
02 CONSEGUIR UNA ESTANCIA MEDIA EN CENTROS PROPIOS	GESTIÓN ASIST.SANITARIA RÉGIMEN HOSP.CENTROS PROPIOS DE MUTUAS Y CENTROS MANCOM.. CONTROL ASIST.SANIT.PRESTADA CON MEDIOS AJENOS. CREACIÓN, ADAPT.Y MEJORA CENTROS PROPIOS DE MUTUAS Y CENTROS MANCOM.	25 NÚMERO DE INGRESOS DEL PERÍODO EN CENTROS PROPIOS	2.550,00	1.850,00	-700,00	-27,45
03 CONSEGUIR UN COSTE MEDIO EN EUROS POR ESTANCIA EN CENTROS PROPIOS	GESTIÓN ASIST.SANITARIA RÉGIMEN HOSP.CENTROS PROPIOS DE MUTUAS Y CENTROS MANCOM.. CONTROL ASIST.SANIT.PRESTADA CON MEDIOS AJENOS. CREACIÓN, ADAPT.Y MEJORA CENTROS PROPIOS DE MUTUAS Y CENTROS MANCOM.	-	1.287,74	1.850,15	562,41	43,67
03 CONSEGUIR UN COSTE MEDIO EN EUROS POR ESTANCIA EN CENTROS PROPIOS	GESTIÓN ASIST.SANITARIA RÉGIMEN HOSP.CENTROS PROPIOS DE MUTUAS Y CENTROS MANCOM.. CONTROL ASIST.SANIT.PRESTADA CON MEDIOS AJENOS. CREACIÓN, ADAPT.Y MEJORA CENTROS PROPIOS DE MUTUAS Y CENTROS MANCOM.	23 NÚMERO DE ESTANCIAS PROPIAS CAUSADAS EN EL PERÍODO	11.700,00	7.865,00	-3.835,00	-32,78
03 CONSEGUIR UN COSTE MEDIO EN EUROS POR ESTANCIA EN CENTROS PROPIOS	GESTIÓN ASIST.SANITARIA RÉGIMEN HOSP.CENTROS PROPIOS DE MUTUAS Y CENTROS MANCOM.. CONTROL ASIST.SANIT.PRESTADA CON MEDIOS AJENOS. CREACIÓN, ADAPT.Y MEJORA CENTROS PROPIOS DE MUTUAS Y CENTROS MANCOM.	26 COSTE DE ASISTENCIA HOSPITALARIA CON MEDIOS PROPIOS (EN MILES DE EUROS)	15.066,53	14.551,45	-515,08	-3,42
04 CONSEGUIR UN COSTE MEDIO EN EUROS POR ESTANCIA EN CENTROS AJENOS	GESTIÓN ASIST.SANITARIA RÉGIMEN HOSP.CENTROS PROPIOS DE MUTUAS Y CENTROS MANCOM.. CONTROL ASIST.SANIT.PRESTADA CON MEDIOS AJENOS. CREACIÓN, ADAPT.Y MEJORA CENTROS PROPIOS DE MUTUAS Y CENTROS MANCOM.	-	1.026,91	1.193,93	167,02	16,26

ESTADO LIQUIDACIÓN DEL PRESUPUESTO
EJERCICIO: 2012

Mutua: MUTUA Nº 275 - FRATER

IV. BALANCE DE RESULTADOS E INFORME DE GESTIÓN

CLASIFICACIÓN FUNCIONAL POR PROGRAMAS: 2224

A)GRADO DE REALIZACIÓN DE OBJETIVOS

OBJETIVO	ACTIVIDADES	INDICADOR	PREVISTO	REALIZADO	DESVIACIONES	
					ABSOLUTAS	%
04 CONSEGUIR UN COSTE MEDIO EN EUROS POR ESTANCIA EN CENTROS AJENOS	GESTIÓN ASIST.SANITARIA RÉGIMEN HOSP.CENTROS PROPIOS DE MUTUAS Y CENTROS MANCOM.. CONTROL ASIST.SANIT.PRESTADA CON MEDIOS AJENOS. CREACIÓN, ADAPT.Y MEJORA CENTROS PROPIOS DE MUTUAS Y CENTROS MANCOM.	27 COSTE ASISTENCIA HOSPITALARIA CON MEDIOS AJENOS (EN MILES DE EUROS)	10.341,00	10.959,09	618,09	5,98
04 CONSEGUIR UN COSTE MEDIO EN EUROS POR ESTANCIA EN CENTROS AJENOS	GESTIÓN ASIST.SANITARIA RÉGIMEN HOSP.CENTROS PROPIOS DE MUTUAS Y CENTROS MANCOM.. CONTROL ASIST.SANIT.PRESTADA CON MEDIOS AJENOS. CREACIÓN, ADAPT.Y MEJORA CENTROS PROPIOS DE MUTUAS Y CENTROS MANCOM.	29 NÚMERO DE ESTANCIAS DE ACCIDENTADOS EN CENTROS AJENOS	10.070,00	9.179,00	-891,00	-8,85
	GESTIÓN ASIST.SANITARIA RÉGIMEN HOSP.CENTROS PROPIOS DE MUTUAS Y CENTROS MANCOM.. CONTROL ASIST.SANIT.PRESTADA CON MEDIOS AJENOS. CREACIÓN, ADAPT.Y MEJORA CENTROS PROPIOS DE MUTUAS Y CENTROS MANCOM.	19 NÚMERO DE CAMAS DE CLINICA PROPIAS INSTALADAS	61,00	61,00	0,00	0,00
	GESTIÓN ASIST.SANITARIA RÉGIMEN HOSP.CENTROS PROPIOS DE MUTUAS Y CENTROS MANCOM.. CONTROL ASIST.SANIT.PRESTADA CON MEDIOS AJENOS. CREACIÓN, ADAPT.Y MEJORA CENTROS PROPIOS DE MUTUAS Y CENTROS MANCOM.	20 NÚMERO DE CAMAS DE U.V.I. PROPIAS INSTALADAS	0,00	0,00	0,00	0,00
	GESTIÓN ASIST.SANITARIA RÉGIMEN HOSP.CENTROS PROPIOS DE MUTUAS Y CENTROS MANCOM.. CONTROL ASIST.SANIT.PRESTADA CON MEDIOS AJENOS. CREACIÓN, ADAPT.Y MEJORA CENTROS PROPIOS DE MUTUAS Y CENTROS MANCOM.	21 NÚMERO DE CAMAS DE REHABILITACIÓN PROPIAS INSTALADAS	0,00	0,00	0,00	0,00
	GESTIÓN ASIST.SANITARIA RÉGIMEN HOSP.CENTROS PROPIOS DE MUTUAS Y CENTROS MANCOM.. CONTROL ASIST.SANIT.PRESTADA CON MEDIOS AJENOS. CREACIÓN, ADAPT.Y MEJORA CENTROS PROPIOS DE MUTUAS Y CENTROS MANCOM.	22 NÚMERO TOTAL DE CAMAS HOSPITALARIAS PROPIAS INSTALADAS	61,00	61,00	0,00	0,00
	GESTIÓN ASIST.SANITARIA RÉGIMEN HOSP.CENTROS PROPIOS DE MUTUAS Y CENTROS MANCOM.. CONTROL ASIST.SANIT.PRESTADA CON MEDIOS AJENOS. CREACIÓN, ADAPT.Y MEJORA CENTROS PROPIOS DE MUTUAS Y CENTROS MANCOM.	28 NÚMERO DE ACCIDENTADOS INGRESADOS EN CENTROS AJENOS	2.120,00	1.893,00	-227,00	-10,71
	GESTIÓN ASIST.SANITARIA RÉGIMEN HOSP.CENTROS PROPIOS DE MUTUAS Y CENTROS MANCOM.. CONTROL ASIST.SANIT.PRESTADA CON MEDIOS AJENOS. CREACIÓN, ADAPT.Y MEJORA CENTROS PROPIOS DE MUTUAS Y CENTROS MANCOM.	30 DURACIÓN MEDIA EN DÍAS DE LOS PROCESOS DE INTERNAMIENTO EN CENTROS AJENOS	4,75	4,85	0,10	2,11

ESTADO LIQUIDACIÓN DEL PRESUPUESTO
EJERCICIO: 2012

Mutua: MUTUA Nº 275 - FRATER

IV. BALANCE DE RESULTADOS E INFORME DE GESTIÓN

CLASIFICACIÓN FUNCIONAL POR PROGRAMAS: 3436

A) GRADO DE REALIZACIÓN DE OBJETIVOS

OBJETIVO	ACTIVIDADES	INDICADOR	PREVISTO	REALIZADO	DESVIACIONES	
					ABSOLUTAS	%
01 REALIZAR INVESTIGACIONES EN ACCIDENTES EN UN %	ASESORAMIENTO SOBRE GESTIÓN DE RIESGOS. INVESTIGACIÓN E INSPECCIÓN DE ACCIDENTES. INFORMACIÓN Y DIVULGACIÓN. ESTUDIOS DE PUESTOS Y CONDICIONES DE TRABAJO	-	0,96	2,00	1,04	108,33
01 REALIZAR INVESTIGACIONES EN ACCIDENTES EN UN %	ASESORAMIENTO SOBRE GESTIÓN DE RIESGOS. INVESTIGACIÓN E INSPECCIÓN DE ACCIDENTES. INFORMACIÓN Y DIVULGACIÓN. ESTUDIOS DE PUESTOS Y CONDICIONES DE TRABAJO	19 NÚMERO DE ACCIDENTES INVESTIGADOS	510,00	784,00	274,00	53,73
01 REALIZAR INVESTIGACIONES EN ACCIDENTES EN UN %	ASESORAMIENTO SOBRE GESTIÓN DE RIESGOS. INVESTIGACIÓN E INSPECCIÓN DE ACCIDENTES. INFORMACIÓN Y DIVULGACIÓN. ESTUDIOS DE PUESTOS Y CONDICIONES DE TRABAJO	20 NÚMERO DE ACCIDENTES ACAECIDOS	52.886,00	39.178,00	-13.708,00	-25,92
02 Nº DE ESTUDIOS SOBRE SINIESTRALIDAD EN EMPRESAS	ASESORAMIENTO SOBRE GESTIÓN DE RIESGOS. INVESTIGACIÓN E INSPECCIÓN DE ACCIDENTES. INFORMACIÓN Y DIVULGACIÓN. ESTUDIOS DE PUESTOS Y CONDICIONES DE TRABAJO	-	10.695,00	6.840,00	-3.855,00	-36,04
02 Nº DE ESTUDIOS SOBRE SINIESTRALIDAD EN EMPRESAS	ASESORAMIENTO SOBRE GESTIÓN DE RIESGOS. INVESTIGACIÓN E INSPECCIÓN DE ACCIDENTES. INFORMACIÓN Y DIVULGACIÓN. ESTUDIOS DE PUESTOS Y CONDICIONES DE TRABAJO	21 NÚMERO DE ESTUDIOS DE SINIESTRALIDAD EN EMPRESAS REALIZADOS	10.695,00	6.840,00	-3.855,00	-36,04
03 Nº VISITAS DE ASESORAMIENTO Y ORIENTACIÓN A CENTROS DE TRABAJO EN MATERIA DE SEGURIDAD E HIGIENE	ASESORAMIENTO SOBRE GESTIÓN DE RIESGOS. INVESTIGACIÓN E INSPECCIÓN DE ACCIDENTES. INFORMACIÓN Y DIVULGACIÓN. ESTUDIOS DE PUESTOS Y CONDICIONES DE TRABAJO	-	2.407,00	3.977,00	1.570,00	65,23
03 Nº VISITAS DE ASESORAMIENTO Y ORIENTACIÓN A CENTROS DE TRABAJO EN MATERIA DE SEGURIDAD E HIGIENE	ASESORAMIENTO SOBRE GESTIÓN DE RIESGOS. INVESTIGACIÓN E INSPECCIÓN DE ACCIDENTES. INFORMACIÓN Y DIVULGACIÓN. ESTUDIOS DE PUESTOS Y CONDICIONES DE TRABAJO	22 NÚMERO DE VISITAS A CENTROS DE TRABAJO REALIZADAS	2.407,00	3.977,00	1.570,00	65,23
04 Nº DE CURSILLOS, JORNADAS Y SEMINARIOS	ASESORAMIENTO SOBRE GESTIÓN DE RIESGOS. INVESTIGACIÓN E INSPECCIÓN DE ACCIDENTES. INFORMACIÓN Y DIVULGACIÓN. ESTUDIOS DE PUESTOS Y CONDICIONES DE TRABAJO	-	56,00	67,00	11,00	19,64
04 Nº DE CURSILLOS, JORNADAS Y SEMINARIOS	ASESORAMIENTO SOBRE GESTIÓN DE RIESGOS. INVESTIGACIÓN E INSPECCIÓN DE ACCIDENTES. INFORMACIÓN Y DIVULGACIÓN. ESTUDIOS DE PUESTOS Y CONDICIONES DE TRABAJO	24 NÚMERO DE CURSILLOS, JORNADAS, SEMINARIOS EN MATERIA PREVENTIVA REALIZADOS	56,00	67,00	11,00	19,64
05 MANTENER LA SINIESTRALIDAD SOBRE EL COLECTIVO PROTEGIDO EN UN %	ASESORAMIENTO SOBRE GESTIÓN DE RIESGOS. INVESTIGACIÓN E INSPECCIÓN DE ACCIDENTES. INFORMACIÓN Y DIVULGACIÓN. ESTUDIOS DE PUESTOS Y CONDICIONES DE TRABAJO	-	9,87	7,47	-2,40	-24,32
05 MANTENER LA SINIESTRALIDAD SOBRE EL COLECTIVO PROTEGIDO EN UN %	ASESORAMIENTO SOBRE GESTIÓN DE RIESGOS. INVESTIGACIÓN E INSPECCIÓN DE ACCIDENTES. INFORMACIÓN Y DIVULGACIÓN. ESTUDIOS DE PUESTOS Y CONDICIONES DE TRABAJO	26 NÚMERO DE ACCIDENTADOS EN EL PERÍODO	124.288,00	95.072,00	-29.216,00	-23,51
05 MANTENER LA SINIESTRALIDAD SOBRE EL COLECTIVO PROTEGIDO EN UN %	ASESORAMIENTO SOBRE GESTIÓN DE RIESGOS. INVESTIGACIÓN E INSPECCIÓN DE ACCIDENTES. INFORMACIÓN Y DIVULGACIÓN. ESTUDIOS DE PUESTOS Y CONDICIONES DE TRABAJO	27 POBLACIÓN LABORAL PROTEGIDA AL FINAL DEL PERÍODO POR I.M.S. POR CONTINGENCIAS PROFESIONALES	1.259.113,00	1.273.315,00	14.202,00	1,13

ESTADO LIQUIDACIÓN DEL PRESUPUESTO
EJERCICIO: 2012

Mutua: MUTUA Nº 275 - FRATER

IV. BALANCE DE RESULTADOS E INFORME DE GESTIÓN

CLASIFICACIÓN FUNCIONAL POR PROGRAMAS: 3436

A)GRADO DE REALIZACIÓN DE OBJETIVOS

OBJETIVO	ACTIVIDADES	INDICADOR	PREVISTO	REALIZADO	DESVIACIONES	
					ABSOLUTAS	%
07 Nº DE CAMPAÑAS DE SENSIBILIZACIÓN Y EDUCACIÓN	ASESORAMIENTO SOBRE GESTIÓN DE RIESGOS. INVESTIGACIÓN E INSPECCIÓN DE ACCIDENTES. INFORMACIÓN Y DIVULGACIÓN. ESTUDIOS DE PUESTOS Y CONDICIONES DE TRABAJO	-	94,00	1.121,00	1.027,00	999,00
07 Nº DE CAMPAÑAS DE SENSIBILIZACIÓN Y EDUCACIÓN	ASESORAMIENTO SOBRE GESTIÓN DE RIESGOS. INVESTIGACIÓN E INSPECCIÓN DE ACCIDENTES. INFORMACIÓN Y DIVULGACIÓN. ESTUDIOS DE PUESTOS Y CONDICIONES DE TRABAJO	30 NÚMERO DE CAMPAÑAS DE SENSIBILIZACIÓN Y EDUCACIÓN PREVENTIVA REALIZADOS	94,00	1.121,00	1.027,00	999,00
08 Nº DE ACTUACIONES DE ASESORAMIENTO	ASESORAMIENTO SOBRE GESTIÓN DE RIESGOS. INVESTIGACIÓN E INSPECCIÓN DE ACCIDENTES. INFORMACIÓN Y DIVULGACIÓN. ESTUDIOS DE PUESTOS Y CONDICIONES DE TRABAJO	-	16.079,00	2.299,00	-13.780,00	-85,70
08 Nº DE ACTUACIONES DE ASESORAMIENTO	ASESORAMIENTO SOBRE GESTIÓN DE RIESGOS. INVESTIGACIÓN E INSPECCIÓN DE ACCIDENTES. INFORMACIÓN Y DIVULGACIÓN. ESTUDIOS DE PUESTOS Y CONDICIONES DE TRABAJO	32 NÚMERO DE ACTUACIONES DE ASESORAMIENTO EN MATERIA PREVENTIVA REALIZADAS	16.079,00	2.299,00	-13.780,00	-85,70
09 Nº DE CAMPAÑAS DE DIVULGACIÓN	ASESORAMIENTO SOBRE GESTIÓN DE RIESGOS. INVESTIGACIÓN E INSPECCIÓN DE ACCIDENTES. INFORMACIÓN Y DIVULGACIÓN. ESTUDIOS DE PUESTOS Y CONDICIONES DE TRABAJO	-	43,00	196,00	153,00	355,81
09 Nº DE CAMPAÑAS DE DIVULGACIÓN	ASESORAMIENTO SOBRE GESTIÓN DE RIESGOS. INVESTIGACIÓN E INSPECCIÓN DE ACCIDENTES. INFORMACIÓN Y DIVULGACIÓN. ESTUDIOS DE PUESTOS Y CONDICIONES DE TRABAJO	33 NÚMERO DE CAMPAÑAS DE DIVULGACIÓN EN MATERIA PREVENTIVA REALIZADAS	43,00	196,00	153,00	355,81
	ASESORAMIENTO SOBRE GESTIÓN DE RIESGOS. INVESTIGACIÓN E INSPECCIÓN DE ACCIDENTES. INFORMACIÓN Y DIVULGACIÓN. ESTUDIOS DE PUESTOS Y CONDICIONES DE TRABAJO	23 NÚMERO DE ENCUESTAS EN MATERIA PREVENTIVA REALIZADAS	741,00	840,00	99,00	13,36
	ASESORAMIENTO SOBRE GESTIÓN DE RIESGOS. INVESTIGACIÓN E INSPECCIÓN DE ACCIDENTES. INFORMACIÓN Y DIVULGACIÓN. ESTUDIOS DE PUESTOS Y CONDICIONES DE TRABAJO	25 NÚMERO DE ASISTENTES A LOS CURSILLOS, JORNADAS Y SEMINARIOS	470,00	563,00	93,00	19,79
	ASESORAMIENTO SOBRE GESTIÓN DE RIESGOS. INVESTIGACIÓN E INSPECCIÓN DE ACCIDENTES. INFORMACIÓN Y DIVULGACIÓN. ESTUDIOS DE PUESTOS Y CONDICIONES DE TRABAJO	29 NÚMERO DE ENFERMEDADES PROFESIONALES INVESTIGADAS	86,00	55,00	-31,00	-36,05
	ASESORAMIENTO SOBRE GESTIÓN DE RIESGOS. INVESTIGACIÓN E INSPECCIÓN DE ACCIDENTES. INFORMACIÓN Y DIVULGACIÓN. ESTUDIOS DE PUESTOS Y CONDICIONES DE TRABAJO	31 NÚMERO DE PUBLICACIONES EN MATERIA PREVENTIVA REALIZADAS	11.755,00	12.335,00	580,00	4,93

ESTADO LIQUIDACIÓN DEL PRESUPUESTO
EJERCICIO: 2012

Mutua: MUTUA Nº 275 - FRATER

IV. BALANCE DE RESULTADOS E INFORME DE GESTIÓN

CLASIFICACIÓN FUNCIONAL POR PROGRAMAS: 4364

A) GRADO DE REALIZACIÓN DE OBJETIVOS

OBJETIVO	ACTIVIDADES	INDICADOR	PREVISTO	REALIZADO	DESVIACIONES	
					ABSOLUTAS	%
02 OBTENER UN % DE RENTABILIDAD MEDIA DE LA CARTERA	GESTIONAR Y CONTROLAR LA SITUACIÓN Y VARIACIÓN FINANCIERA Y PATRIMONIAL	-	1,59	0,00	-1,59	-100,00
02 OBTENER UN % DE RENTABILIDAD MEDIA DE LA CARTERA	GESTIONAR Y CONTROLAR LA SITUACIÓN Y VARIACIÓN FINANCIERA Y PATRIMONIAL	24 IMPORTE MEDIO DE LA CARTERA DE VALORES (EN MILES DE EUROS)	292.200,00	1.203,32	-290.996,68	-99,59
02 OBTENER UN % DE RENTABILIDAD MEDIA DE LA CARTERA	GESTIONAR Y CONTROLAR LA SITUACIÓN Y VARIACIÓN FINANCIERA Y PATRIMONIAL	25 RENDIMIENTO NETO EN EL PERÍODO DE LA CARTERA DE VALORES (EN MILES DE EUROS)	4.660,00	0,00	-4.660,00	-100,00
09 OBTENER UN % DE EXCEDENTE DE GESTIÓN SOBRE CUOTAS	GESTIONAR Y CONTROLAR LA SITUACIÓN Y VARIACIÓN FINANCIERA Y PATRIMONIAL	-	0,01	8,64	8,63	999,00
09 OBTENER UN % DE EXCEDENTE DE GESTIÓN SOBRE CUOTAS	GESTIONAR Y CONTROLAR LA SITUACIÓN Y VARIACIÓN FINANCIERA Y PATRIMONIAL	40 EXCEDENTE DE GESTIÓN EN EL PERÍODO(EN MILES DE EUROS)	85,72	69.791,89	69.706,17	999,00
09 OBTENER UN % DE EXCEDENTE DE GESTIÓN SOBRE CUOTAS	GESTIONAR Y CONTROLAR LA SITUACIÓN Y VARIACIÓN FINANCIERA Y PATRIMONIAL	41 RECAUDACIÓN POR CUOTAS EN EL PERÍODO(EN MILES DE EUROS)	882.015,97	807.678,34	-74.337,63	-8,43

ESTADO LIQUIDACIÓN DEL PRESUPUESTO
EJERCICIO: 2012

Mutua: MUTUA Nº 275 - FRATER

IV. BALANCE DE RESULTADOS E INFORME DE GESTIÓN

CLASIFICACIÓN FUNCIONAL POR PROGRAMAS: 4591

A)GRADO DE REALIZACIÓN DE OBJETIVOS

OBJETIVO	ACTIVIDADES	INDICADOR	PREVISTO	REALIZADO	DESVIACIONES	
					ABSOLUTAS	%
01 CONSEGUIR QUE EL ABSENTISMO S/JORNADAS TOTALES NO EXCEDA EL %	DIRIGIR, COORDINAR Y APOYAR LAS ACTIV.ENTIDAD. INSPECCIONAR CENTROS Y SERV.PROPIOS Y CONCERTADOS. GESTIONAR Y COORD.POLÍTICA DE PERSONAL, SUMINISTROS Y MANT.. ELABORAR Y GESTIONAR LOS PRESUPUESTOS	-	3,58	4,48	0,90	25,14
01 CONSEGUIR QUE EL ABSENTISMO S/JORNADAS TOTALES NO EXCEDA EL %	DIRIGIR, COORDINAR Y APOYAR LAS ACTIV.ENTIDAD. INSPECCIONAR CENTROS Y SERV.PROPIOS Y CONCERTADOS. GESTIONAR Y COORD.POLÍTICA DE PERSONAL, SUMINISTROS Y MANT.. ELABORAR Y GESTIONAR LOS PRESUPUESTOS	25 NÚMERO DE JORNADAS LABORALES DE TODO EL PERSONAL DE LA ENTIDAD	453.546,00	432.752,00	-20.794,00	-4,58
01 CONSEGUIR QUE EL ABSENTISMO S/JORNADAS TOTALES NO EXCEDA EL %	DIRIGIR, COORDINAR Y APOYAR LAS ACTIV.ENTIDAD. INSPECCIONAR CENTROS Y SERV.PROPIOS Y CONCERTADOS. GESTIONAR Y COORD.POLÍTICA DE PERSONAL, SUMINISTROS Y MANT.. ELABORAR Y GESTIONAR LOS PRESUPUESTOS	26 NÚMERO DE JORNADAS LABORALES PERDIDAS DE TODO EL PERSONAL DE LA ENTIDAD	16.240,00	19.370,00	3.130,00	19,27
08 CONSEGUIR QUE EL COSTE DE LOS SERVICIOS S/CUOTAS NO REBASE EL %	DIRIGIR, COORDINAR Y APOYAR LAS ACTIV.ENTIDAD. INSPECCIONAR CENTROS Y SERV.PROPIOS Y CONCERTADOS. GESTIONAR Y COORD.POLÍTICA DE PERSONAL, SUMINISTROS Y MANT.. ELABORAR Y GESTIONAR LOS PRESUPUESTOS	-	17,78	18,72	0,94	5,29
08 CONSEGUIR QUE EL COSTE DE LOS SERVICIOS S/CUOTAS NO REBASE EL %	DIRIGIR, COORDINAR Y APOYAR LAS ACTIV.ENTIDAD. INSPECCIONAR CENTROS Y SERV.PROPIOS Y CONCERTADOS. GESTIONAR Y COORD.POLÍTICA DE PERSONAL, SUMINISTROS Y MANT.. ELABORAR Y GESTIONAR LOS PRESUPUESTOS	40 IMPORTE TOTAL DEL COSTE DE LOS SERVICIOS DE LA ENTIDAD (EN MILES DE EUROS)	156.796,96	151.167,09	-5.629,87	-3,59
08 CONSEGUIR QUE EL COSTE DE LOS SERVICIOS S/CUOTAS NO REBASE EL %	DIRIGIR, COORDINAR Y APOYAR LAS ACTIV.ENTIDAD. INSPECCIONAR CENTROS Y SERV.PROPIOS Y CONCERTADOS. GESTIONAR Y COORD.POLÍTICA DE PERSONAL, SUMINISTROS Y MANT.. ELABORAR Y GESTIONAR LOS PRESUPUESTOS	41 RECAUDACIÓN POR CUOTAS (EN MILES DE EUROS)	882.015,97	807.678,34	-74.337,63	-8,43
09 CONSEGUIR UN COSTE DE LOS SERVICIOS POR TRABAJADOR PROTEGIDO	DIRIGIR, COORDINAR Y APOYAR LAS ACTIV.ENTIDAD. INSPECCIONAR CENTROS Y SERV.PROPIOS Y CONCERTADOS. GESTIONAR Y COORD.POLÍTICA DE PERSONAL, SUMINISTROS Y MANT.. ELABORAR Y GESTIONAR LOS PRESUPUESTOS	-	114,23	114,72	0,49	0,43
09 CONSEGUIR UN COSTE DE LOS SERVICIOS POR TRABAJADOR PROTEGIDO	DIRIGIR, COORDINAR Y APOYAR LAS ACTIV.ENTIDAD. INSPECCIONAR CENTROS Y SERV.PROPIOS Y CONCERTADOS. GESTIONAR Y COORD.POLÍTICA DE PERSONAL, SUMINISTROS Y MANT.. ELABORAR Y GESTIONAR LOS PRESUPUESTOS	40 IMPORTE TOTAL DEL COSTE DE LOS SERVICIOS DE LA ENTIDAD (EN MILES DE EUROS)	156.796,96	151.167,09	-5.629,87	-3,59
09 CONSEGUIR UN COSTE DE LOS SERVICIOS POR TRABAJADOR PROTEGIDO	DIRIGIR, COORDINAR Y APOYAR LAS ACTIV.ENTIDAD. INSPECCIONAR CENTROS Y SERV.PROPIOS Y CONCERTADOS. GESTIONAR Y COORD.POLÍTICA DE PERSONAL, SUMINISTROS Y MANT.. ELABORAR Y GESTIONAR LOS PRESUPUESTOS	42 POBLACIÓN LABORAL PROTEGIDA AL FINAL DEL PERÍODO	1.372.588,00	1.317.657,00	-54.931,00	-4,00

25 - HECHOS POSTERIORES AL CIERRE

MEM25

Fraternidad Muprespa

Ejercicio 2012

25. Hechos posteriores al cierre del ejercicio

1.-Mediante el oficio de la Dirección General de Ordenación de la Seguridad Social de fecha 1 de febrero, fue comunicada a la Mutua la Resolución de la Secretaría de Estado de la Seguridad Social de fecha 24 de enero de 2013, referente al informe de auditoría elaborado por la Intervención General de la Seguridad Social sobre el ejercicio 2008.

De acuerdo con la norma de valoración 19ª "Hechos posteriores al cierre del ejercicio" de la Resolución de 1 de julio de 2011, de la Intervención General de la Administración del Estado, por la que se aprueba la adaptación del Plan General de Contabilidad Pública a las Entidades que integran el Sistema de la Seguridad Social, y según lo establecido en la norma de valoración 14ª "Provisiones, activos y pasivos contingentes", la Mutua ha registrado en con cargo a su Patrimonio Histórico, en la Cuenta 142 "Provisión a largo plazo para responsabilidades" el importe de los ajustes de la auditoría del ejercicio 2008, señalados en la Resolución de la Secretaría de Estado de la Seguridad Social de fecha 24 de enero de 2013.

2.- La IGSS en su oficio de fecha 5 de marzo de 2013, sobre la contabilización de los reintegros de capitales coste, ha ordenado determinados cambios en la contabilización de los Reintegros de capitales renta, lo que ha supuesto, de acuerdo con la Norma de reconocimiento y valoración 18ª "Cambios en criterios y estimaciones contables y errores ", que afectan a las cuentas 120 "Resultados de ejercicios anteriores" y 651 Subvenciones"

A partir del ejercicio 2012, los reintegros de capitales coste, pagados en el ejercicio corriente , sean o no derivados de errores que tengan importancia relativa, y los reintegros de capitales coste pagados en ejercicios anteriores, que tengan importancia relativa y no sean derivados de errores , se contabilizaran como abonos en la cuenta 651"Subvenciones.

3.- La IGSS en su oficio de fecha 20 de mayo de 2013 referente a las operaciones de fin del ejercicio 2012 establece que:

"en aplicación del principio de devengo las operaciones deben registrarse en función de la corriente real de bienes y servicios que los mismos representan y no en el momento en que se produce la corriente monetaria o financiera derivada de los mismos, y así deben reconocerse los distintos elementos que forman las cuentas anuales.

Conforme a lo cual, al cierre de cada ejercicio pueden existir operaciones que no han sido autorizadas formalmente, al no haberse dictado los actos administrativos de reconocimiento y liquidación de gastos o ingresos presupuestarios, pero se ha producido el devengo de activos y pasivos o gastos e ingresos en el ámbito económico financiero, debiéndose registrar en las cuentas 413 'Acreedores por operaciones pendientes de aplicar a presupuesto', 411 'Acreedores por periodificación de gastos presupuestarios' y 441 "Deudores por ingresos devengados".

Concretamente, como consecuencia del proceso de tratamiento de la recaudación que realiza la Tesorería General de la Seguridad Social, la información relativa a la misma no se comunica a las mutuas hasta principios del tercer mes al que corresponde la recaudación. Por ello, y aunque la comunicación de los datos correspondientes a la recaudación del mes de enero se adelantó por la Tesorería General de la Seguridad Social a últimos del mes de marzo, no fue posible su incorporación a las cuentas anuales formuladas.

Por ello, de acuerdo con lo establecido en la instrucción quinta apartado I de la Resolución de 17 de diciembre de 2012, de la Intervención General de la Seguridad Social por la que se dictan las instrucciones de cierre contable del ejercicio 2012 para las entidades que integran el sistema de la Seguridad Social, el registro en la contabilidad patrimonial de estos gastos e ingresos devengados se efectuará en el marco de las actuaciones de auditoría de cuentas anuales que efectúa la Subdirección General de Control Financiero.

A este respecto, y en aplicación del principio contable de importancia relativa, las instrucciones se centran en aquellos gastos, inversiones o ingresos que sean de importancia significativa y que, en consecuencia, afecten a la razonabilidad de las cuentas públicas, dando lugar a una contabilización del devengo de determinados gastos e ingresos, que corresponden al ámbito de las prestaciones y cotizaciones sociales de la Seguridad Social, y al ámbito de la contratación.”

“... la contabilización de gastos devengados y no vencidos en las cuenta 411 'Acreedores por periodificación de gastos presupuestarios”, se limitará al registro de aquellas facturas referidas a servicios o suministros, tales como luz, agua, teléfono, efectuados parte en el ejercicio anterior y parte en el actual, atendiendo a la representatividad que estos gastos tengan en la cuenta del resultado económico patrimonial.”

Según lo establecido por la IGSS en los párrafos anteriores, estos cambios afectan a las cuentas 120 “Resultados de ejercicios anteriores”, 413 'Acreedores por operaciones pendientes de aplicar a presupuesto”, 411 'Acreedores por periodificación de gastos presupuestarios” y 441 "Deudores por ingresos devengados”, grupo 6 de “gastos y compras” y grupo 72 “cotizaciones sociales”.

26 - PATRIMONIO PRIVATIVO

26.1 ACTIVIDADES

26.2 INVENTARIO DEL INMOVILIZADO INTANGIBLE, MATERIAL, INVERSIONES
INMOBILIARIAS E INVERSIONES FINANCIERAS

26.3 FIANZA REGLAMENTARIA

26.4 OTRA INFORMACIÓN RELEVANTE

26.5 INFORMACIÓN RELATIVA A LAS OPERACIONES REALIZADAS POR LA
SOCIEDAD DE PREVENCIÓN, VINCULADAS CON LA GESTIÓN DEL
PATRIMONIO DE LA S.S Y CON LA GESTIÓN DEL PATRIMONIO PRIVATIVO

MEM26

Fraternidad Muprespa

Ejercicio 2012

26.1. Actividades .Patrimonio Privativo actividades

El Patrimonio Histórico de la Mutua está compuesto principalmente por bienes inmuebles, que se administran teniendo en cuenta su estricta afectación al fin social de la Entidad.

Asimismo, y a partir del primero de enero de 2005, y según el RD 688/2005 de 10 de junio, una vez concluido el procedimiento administrativo de segregación de la actividad de prevención, en el balance del Patrimonio Histórico figura la inversión de la participación de este en la sociedad unipersonal de prevención de riesgos laborales de Fraternidad Muprespa SRL.

Como anteriormente se ha puesto de manifiesto, además de la participación en la Sociedad de Prevención de Fraternidad Muprespa, el Patrimonio Histórico de la mutua concentra sus inversiones en inmuebles, de los que percibe del Patrimonio de la Seguridad Social el correspondiente canon de compensación por su uso previamente autorizado por la Dirección General de Ordenación de la Seguridad Social.

El resto de la actividad del mismo está referida casi en exclusiva a la administración de los activos monetarios que generan las actividades anteriormente mencionadas.

**PATRIMONIO PRIVATIVO
INMOVILIZADO MATERIAL**

EJERCICIO: 2012

Mutua: MUTUA Nº 275 - FRATER

CÓDIGO	DESCRIPCIÓN	VALOR A 1 DE ENERO	VARIACIONES Y CAUSAS	VALOR A 31 DE DICIEMBRE	AMORTIZACIÓN ACUMULADA A 31 DE DICIEMBRE
210	Terrenos y bienes naturales	936.941,57	-12.085,49	924.856,08	
211	Construcciones	1.186.686,02	1.046,78	1.187.732,80	350.128,89
215	Instalaciones técnicas y otras instalaciones.	3.180.175,84		3.180.175,84	2.846.246,43
214	Maquinaria y utillaje				
216	Mobiliario	40.556,91		40.556,91	36.526,10
217	Equipos para procesos de información				21.295,52
218	Elementos de transporte	30.853,72		30.853,72	
219	Otro inmovilizado material				
TOTAL		5.375.214,06	-11.038,71	5.364.175,35	3.254.196,94

**PATRIMONIO PRIVATIVO
INVERSIONES FINANCIERAS
EJERCICIO: 2012**

Mutua: MUTUA Nº 275 - FRATER

A LARGO PLAZO

DESCRIPCIÓN	VALOR A 1 DE ENERO	VARIACIONES	VALOR A 31 DE DICIEMBRE	INTERESES DEVENGADOS Y NO COBRADOS	DETERIORO DE VALOR
TOTAL DE INVERSIONES FINANCIERAS	4.952.493,37	1.258.361,65	6.210.855,02	22.427,79	1.962.842,84
2490-SDAD.DE PREVENCIÓN FRATERNIDAD M.	1.740.258,00		1.740.258,00		1.740.258,00
2510-OBLIG.ESTADO SEGRE.10 AÑOS 5%-4,10%	1.471.455,61	1.258.361,65	2.729.817,26	22.427,79	
2511-ASOCIART	1.517.074,75		1.517.074,75		
2511-OBLIGACIONES ESTADO 31/01/29	254,71		254,71		
2511-OBLIGACIONES HIDROLA 11/06/58	865,46		865,46		
2511-VALORES AMORTZ. FIANZA MUTRAL	222.584,84		222.584,84		222.584,84

**PATRIMONIO PRIVATIVO
INVERSIONES FINANCIERAS
EJERCICIO: 2012**

Mutua: MUTUA Nº 275 - FRATER

A CORTO PLAZO

DESCRIPCIÓN	VALOR A 1 DE ENERO	VARIACIONES	VALOR A 31 DE DICIEMBRE	INTERESES DEVENGADOS Y NO COBRADOS	DETERIORO DE VALOR
TOTAL DE INVERSIONES FINANCIERAS	27.785,23	-5.357,44	22.427,79		
5463-INTERESES C/P CARTERA MUTUAS Tº PUBLICO		22.427,79	22.427,79		
5481-INTERESES A COBRAR A CORTO PLAZO	27.785,23	-27.785,23			

**PATRIMONIO PRIVATIVO
FIANZA REGLAMENTARIA
EJERCICIO: 2012**

Mutua: MUTUA N° 275 - FRATER

MODALIDAD DE CONSTITUCIÓN	IMPORTE
TOTAL	3.812.989,32
OBLIGACIONES ESTADO SEGREGA.10 AÑOS 5% VTO.30/07/12	1.215.636,79
OBLIGACIONES ESTADO SEGREGA.10 AÑOS 5% VTO.30/07/12	57.348,46
OBLIGACIONES ESTADO SEGREGA.10 AÑOS 5% VTO.30/07/12	216.091,26
OBLIGACIONES ESTADO SEGREGA.10 AÑOS 4,10% VT.30/07/18	1.204.994,98
OBLIGACIONES ESTADO SEGREGA.10 AÑOS 4,10% VT.30/07/18	192.497,81
AVAL N° 010400246352 BBVA DEL 30/12/96	926.420,02

MEM27
Ejercicio 2012
Fraternidad Muprespa

26.4 Otra información relevante

Patrimonio Privativo

Sociedad de Prevención de Fraternidad Muprespa, Sociedad Limitada Unipersonal

C.I.F. B - 84454172

Domicilio Social: Paseo de la Habana nº 136 , 28036 Madrid

Capital Social ejercicio 2012:	1.740.258,00 €
Patrimonio Neto ejercicio 2012:	4.901.452,32 €

Resultado ejercicio 2006:	319.201,05 €
Resultado ejercicio 2007:	106.391,67 €
Resultado ejercicio 2008:	21.421,33 €
Resultado ejercicio 2009:	893.981,82 €
Resultado ejercicio 2010:	982.828,89 €
Resultado ejercicio 2011:	1.093.920,07 €
Resultado ejercicio 2012:	- 450.463,25 €

Composición resultado ejercicio 2012

Resultado de explotación:	97.526.91 €
Resultado financiero:	- 547.990.16 €
Beneficios antes de impuestos:	- 450.463.25 €
Impuesto sobre beneficios:	0,00 €
Resultado del ejercicio:	- 450.463.25 €

En la Junta Directiva El 19 de diciembre del 2006 se aprobó un aumento y reducción del capital social ,con aportación dineraria y no dineraria, por un importe total de 6.157.461,45 €

Aportación no dineraria:	1.628.350,85 €
Aportación dineraria:	4.529.110,60 €

Después de estas operaciones, el Capital Social de la Sociedad de Prevención a 31-12-2007 quedó :

Capital inicial:	6.680.790,00 €
Ampliación de Capital (28/6/07):	6.157.461,45 €
Reducción Capital por pérdidas ejercicio 2005 (28/06/07)	-11.097.993,45 €
Capital Social a 31-12-2012	<u>1.740.258,00€</u>

Provisión por responsabilidades Patrimonio Histórico ejercicio 2012

Provisión por ajustes	AIGSS 2005:	1.544.390,80 €
Provisión por ajustes	AIGSS 2006:	4.382.392,96 €
Provisión por ajustes	AIGSS 2007:	1.396.155,84 €
Provisión por ajustes	AIGSS 2008:	2.207.516,72 €
Provisión A.P. 127/09 (TCU 2005-2006):		2.270.110,31 €

Con la intención de hacer frente a los ajustes por gastos indebidamente asumidos por el Patrimonio de la Seguridad Social en ejercicios anteriores, y como consecuencia que el Patrimonio Histórico carece de efectivo suficiente para materializar dichas compensaciones, la Mutua ha solicitado autorización a la Dirección General de Ordenación de la Seguridad Social para liquidar sus obligaciones pendientes, mediante la fórmula de compensar los ajustes una parte con inmuebles y otra en efectivo. Referente a los ajustes de las auditorías de los ejercicios 2001, 2004 el último escrito que presentó la Mutua en la DGOSS con tasaciones de inmuebles actualizadas es de fecha 8 de junio de 2012 y para los ajustes de los ejercicios 2005 y 2007 el último escrito presentado por la Mutua en la DGOSS con propuesta de compensación es de fecha 7 de marzo de 2013.

A la fecha de la Rendición de Cuentas de 2012, no se ha recibido en la Mutua respuesta de la DGOSS a las propuestas de compensación del párrafo anterior”.

MEM33

Fraternidad Muprespa Ejercicio 2012

26. Otra información relevante .Patrimonio Histórico. Aplicación del resultado del ejercicio:

Resultado ejercicio 2012: 4.648.767,49€

Resultado de ejercicios anteriores Cta. 120 ejercicio 2012: -10.941.467,31€

Aplicación del resultado del ejercicio 2012:

Cuenta 120 "Resultado de ejercicios anteriores"	Importe
Saldo inicial 1_01_2012	12.888.327,49
Movimientos del ejercicio 2012 (Aplicación resultado del ejercicio 2011)	-2.176.827,94
Movimientos del ejercicio 2012	235.500,40
Movimientos del ejercicio 2012	-5.532,64
Saldo a 31_12_2012	10.941.467,31
Resultado del ejercicio 2012	-4.648.767,49
Patrimonio Neto 31_12_2012	6.292.699,82

SOCIEDAD DE PREVENCIÓN CONSTITUIDA AL AMPARO DEL REAL DECRETO 688/2005, DE 10 DE JUNIO.
Operaciones vinculadas con la gestión del patrimonio de la Seguridad Social
y con la gestión del patrimonio privativo.
Créditos y débitos recíprocos

EJERCICIO: 2012

Mutua: MUTUA Nº 275 - FRATER

I. Deudor: Gestión del patrimonio de la Seguridad Social

DESCRIPCIÓN	SALDO A 1 DE ENERO	CARGOS REALIZADOS EN EL EJERCICIO	TOTAL CRÉDITOS	ABONOS REALIZADOS EN EL EJERCICIO	CRÉDITOS PENDIENTES DE COBRO A 31 DE DICIEMBRE
TOTAL	13.214.794,88	10.431,11	13.225.225,99	1.092.679,01	12.132.546,98
4310.040-DEUDORES SERVICIOS SPFM PRES.CERRADO	5.275.540,14		5.275.540,14	103.567,51	5.171.972,63
4490.036-DEUDORES DIVERSOS SPFM	273.957,93		273.957,93	273.957,93	
4310.002-DEUDORES SPFM VTA.INMOVL.PTO.CERRADO	6.327.972,54		6.327.972,54		6.327.972,54
4400.001-DEUDORES SERVICIOS SPFM IVA	1.269.536,70		1.269.536,70	715.153,57	554.383,13
4300.001-DEUDORES FACT.CENTROS PROPIOS		10.431,11	10.431,11		10.431,11
4310.001-DEUDORES FACT.C.PRO.PTO.CERRADOS	67.787,57		67.787,57		67.787,57

SOCIEDAD DE PREVENCIÓN CONSTITUIDA AL AMPARO DEL REAL DECRETO 688/2005, DE 10 DE JUNIO.
Operaciones vinculadas con la gestión del patrimonio de la Seguridad Social
y con la gestión del patrimonio privativo.
Créditos y débitos recíprocos

EJERCICIO: 2012

Mutua: MUTUA Nº 275 - FRATER

II. Deudor: Gestión del patrimonio privativo

DESCRIPCIÓN	SALDO A 1 DE ENERO	CARGOS REALIZADOS EN EL EJERCICIO	TOTAL CRÉDITOS	ABONOS REALIZADOS EN EL EJERCICIO	CRÉDITOS PENDIENTES DE COBRO A 31 DE DICIEMBRE
TOTAL	95.553,85		95.553,85		95.553,85
4490.107- DEUDORES SPFM	95.553,85		95.553,85		95.553,85

SOCIEDAD DE PREVENCIÓN CONSTITUIDA AL AMPARO DEL REAL DECRETO 688/2005, DE 10 DE JUNIO
Operaciones vinculadas con la gestión del patrimonio de la Seguridad Social y con la gestión del patrimonio privativo.
Créditos y débitos recíprocos

EJERCICIO: 2012

Mutua: MUTUA Nº 275 - FRATER

III. Acreedor: Gestión del patrimonio de la Seguridad Social

DESCRIPCIÓN	SALDO A 1 ENERO	ABONOS REALIZADOS EN EL EJERCICIO	TOTAL DÉBITOS	CARGOS REALIZADOS EN EL EJERCICIO	DÉBITOS PENDIENTES DE PAGO A 31 DE DICIEMBRE
TOTAL	682.536,42	56.085,16	738.621,58	56.085,16	682.536,42
418.040 ACREEDORES POR DEVOL.INGRESOS SPFM	537.409,05		537.409,05		537.409,05
4190.030 ACREEDORES NO PRESUPUESTARIOS SPFM	145.127,37		145.127,37		145.127,37
4000.009 ACREEDORES DIVERSOS		56.085,16	56.085,16	56.085,16	

SOCIEDAD DE PREVENCIÓN CONSTITUIDA AL AMPARO DEL REAL DECRETO 688/2005, DE 10 DE JUNIO
Operaciones vinculadas con la gestión del patrimonio de la Seguridad Social
y con la gestión del patrimonio privativo.
Gastos e ingresos por operaciones internas

EJERCICIO: 2012

Mutua: MUTUA Nº 275 - FRATER

I. Gastos por operaciones internas con el patrimonio de la Seguridad Social

DESCRIPCIÓN	TOTAL GASTOS DEVENGADOS EN EL EJERCICIO		
	PAGADOS	PENDIENTES DE PAGOS	TOTAL
TOTAL	56.085,16		56.085,16
6079501-001 ADMON.CONCERT.CTA.AJENA AT	15.982,86		15.982,86
6211-001 ARR. Y C. CONSTRUC ISA	4.446,10		4.446,10
6211-005 ARR. Y C. CONSTRUC ADMON	417,33		417,33
6211-006 ARR. Y C. CONSTRUC 11002	208,72		208,72
6449-001 RECONOCIMIENTO MEDICO GP2123	26.439,03		26.439,03
6449-003 RECOMOCIMIENTO MEDICO GP3436	915,34		915,34
6449-005 RECONOCIMIENTO MEDICO GP4591	6.378,38		6.378,38
6449-006 RECONOCIMIENTO MEDICO GP1103	1.297,40		1.297,40

SOCIEDAD DE PREVENCIÓN CONSTITUIDA AL AMPARO DEL REAL DECRETO 688/2005, DE 10 DE JUNIO
Operaciones vinculadas con la gestión del patrimonio de la Seguridad Social y con la gestión del patrimonio privativo.
Gastos e ingresos por operaciones internas

EJERCICIO: 2012

Mutua: MUTUA N° 275 - FRATER

III. Ingresos por operaciones internas con el patrimonio de la Seguridad Social

DESCRIPCIÓN	TOTAL INGRESOS DEVENGADOS EN EL EJERCICIO		
	COBRADOS	PENDIENTES DE COBRO	TOTAL
TOTAL	159.636,86	10.431,11	170.067,97
7050 PRESTACION ASISTENCIA SANITARIA		10.431,11	10.431,11
7690 INTERESES DEUDA SPFM	159.636,86		159.636,86

27 - OTRA INFORMACIÓN

MEM28

FRATENIDAD MUPRESPA MATEPSS nº 275
Ejercicio 2012

OTRA INFORMACION

Por un error en la confección del fichero S017, el dato correspondiente a la cuenta 129 Resultado económico- patrimonial del ejercicio 2011 no es correcto. El valor correcto es: **2.176.827,94 €**.



B.- INFORMACIÓN COMPLEMENTARIA



RESUMEN GENERAL DE GASTOS POR AREAS
Y CATEGORÍAS ECONÓMICAS



FRATERNIDAD-MUPRESPA					EJERCICIO 2012
RESUMEN GENERAL DE GASTOS POR AREAS Y CATEGORIAS ECONOMICAS					
AREAS	1	2	3	4	TOTAL
APLICACION ECONOMICA	PRESTACIONES ECONOMICAS	ASISTENCIA SANITARIA	SERVICIOS SOCIALES	TESOR.INFORM. Y OTROS SERV,	
OPERACIONES CORRIENTES					
1 GASTOS DE PERSONAL	2.691.993,63	52.903.143,26	1.630.721,61	24.358.974,36	81.584.832,86
10 ALTOS CARGOS					
12 PERSONAL FUNCIONARIO ESTATUTARIO					
13 LABORALES	1.980.913,13	39.546.714,31	1.199.714,45	19.043.375,96	61.770.717,85
14 OTRO PERSONAL					
15 INCENTIVOS AL RENDIMIENTO					
16 CUOTAS, PREST. Y GASTOS SOCIALES	711.080,50	13.356.428,95	431.007,16	5.315.598,40	19.814.115,01
19 OBLIG.EJER.ANTERIORES					
2 GASTOS CORRIENTES EN BIENES Y SERVICIOS	2.952.859,62	47.698.765,51	369.482,22	18.540.331,15	69.561.438,50
20 ARRENDAMIENTOS Y CANONES	107.477,47	3.432.053,15	91.919,29	1.493.822,11	5.125.272,02
21 REPARACION, MANTENIMIENTO Y CONSERVACION	54.117,87	1.307.654,67	24.931,06	537.019,59	1.923.723,19
22 MATERIAL, SUMINISTROS Y OTROS	2.774.759,38	13.706.602,96	201.652,59	15.853.767,72	32.536.782,65
23 INDEMNIZACIONES POR RAZON SERVICIO	16.247,90	344.258,74	50.936,28	640.007,53	1.051.450,45
24 GASTOS PUBLICACIONES	257,00	15.174,94	43,00	15.714,20	31.189,14
25 ASISTENCIA SANITARIA CON MEDIOS AJENOS		28.893.021,05			28.893.021,05
26 SERVICIOS SOCIALES CON MEDIOS AJENOS					
27 OTROS SERVICIOS CON MEDIOS AJENOS					
29 OBLI. EJERC.ANTERIORES PEND.IMPUTAR					
3 GASTOS FINANCIEROS				20.828,71	20.828,71
31 DE PRESTAMOS EN MONEDA NACIONAL					
35 INTERESES DE DEMORA Y OTROS GASTOS FINANCIEROS				20.828,71	20.828,71
39 OBLIGACIONES DE EJERCICIOS ANTERIORES					
4 TRANSFERENCIAS CORRIENTES	606.708.632,47	8.242.243,51		1.409.997,75	616.360.873,73
40 A LA ADMINISTRACION DEL ESTADO					
41 A ORGANISMOS AUTONOMOS	165.881,27				165.881,27
42 A LA SEGURIDAD SOCIAL	264.359.030,56	928.095,64		964.693,41	266.251.819,61
43 A AGENCIAS ESTATALES Y OTROS ORG. PUBLICOS					
44 A SOC., ENT.PUB.EMP.,FUND.Y RES.ENT.					
45 A COMUNIDADES AUTONOMAS					
47 A EMPRESAS PRIVADAS		156.933,86		369.930,28	526.864,14
48 A FAMILIAS E INSTITUCIONES SIN FINES DE LUCRO	342.183.720,64	7.157.214,01		75.374,06	349.416.308,71
49 AL EXTERIOR					
TOTAL OPERACIONES CORRIENTES	612.353.485,72	108.844.152,28	2.000.203,83	44.330.131,97	767.527.973,80



FRATERNIDAD-MUPRESA					EJERCICIO 2012
RESUMEN GENERAL DE GASTOS POR AREAS Y CATEGORIAS ECONOMICAS					
AREAS	1	2	3	4	TOTAL
APLICACION ECONOMICA	PRESTACIONES ECONOMICAS	ASISTENCIA SANITARIA	SERVICIOS SOCIALES	TESOR.INFORM. Y OTROS SERV,	
OPERACIONES DE CAPITAL					
6 INVERSIONES REALES		1.095.589,87	106.229,53	879.467,15	2.081.286,55
62 INVERSIONES NUEVAS		81.668,61		17.927,26	99.595,87
63 INVERSIONES DE REPOSICION		1.013.921,26	106.229,53	861.539,89	1.981.690,68
7 TRANSFERENCIAS DE CAPITAL				27.742.439,82	27.742.439,82
72 A LA SEGURIDAD SOCIAL				27.742.439,82	27.742.439,82
74 A SOC.MERC.,ENT.EMPR. Y OTROS ORGANISMOS					
75 A COMUNIDADES AUTONOMAS					
76 A CORPORACIONES LOCALES					
78 A FAMILIAS E INSTITUCIONES SIN FINES DE LUCRO					
79 AL EXTERIOR					
TOTAL OPERACIONES DE CAPITAL		1.095.589,87	106.229,53	28.621.906,97	29.823.726,37



FRATERNIDAD-MUPRESPA					EJERCICIO 2012
RESUMEN GENERAL DE GASTOS POR AREAS Y CATEGORIAS ECONOMICAS					
AREAS	1	2	3	4	TOTAL
APLICACION ECONOMICA	PRESTACIONES ECONOMICAS	ASISTENCIA SANITARIA	SERVICIOS SOCIALES	TESOR.INFORM. Y OTROS SERV,	
OPERACIONES NO FINANCIERAS					
1 GASTOS DE PERSONAL	2.691.993,63	52.903.143,26	1.630.721,61	24.358.974,36	81.584.832,86
10 ALTOS CARGOS					
12 PERSONAL FUNCIONARIO ESTATUTARIO					
13 LABORALES	1.980.913,13	39.546.714,31	1.199.714,45	19.043.375,96	61.770.717,85
14 OTRO PERSONAL					
15 INCENTIVOS AL RENDIMIENTO					
16 CUOTAS, PREST. Y GASTOS SOCIALES	711.080,50	13.356.428,95	431.007,16	5.315.598,40	19.814.115,01
19 OBLIG.EJER.ANTERIORES					
2 GASTOS CORRIENTES EN BIENES Y SERVICIOS	2.952.859,62	47.698.765,51	369.482,22	18.540.331,15	69.561.438,50
20 ARRENDAMIENTOS Y CANONES	107.477,47	3.432.053,15	91.919,29	1.493.822,11	5.125.272,02
21 REPARACION, MANTENIMIENTO Y CONSERVACION	54.117,87	1.307.654,67	24.931,06	537.019,59	1.923.723,19
22 MATERIAL, SUMINISTROS Y OTROS	2.774.759,38	13.706.602,96	201.652,59	15.853.767,72	32.536.782,65
23 INDEMNIZACIONES POR RAZON SERVICIO	16.247,90	344.258,74	50.936,28	640.007,53	1.051.450,45
24 GASTOS PUBLICACIONES	257,00	15.174,94	43,00	15.714,20	31.189,14
25 ASISTENCIA SANITARIA CON MEDIOS AJENOS		28.893.021,05			28.893.021,05
26 SERVICIOS SOCIALES CON MEDIOS AJENOS					
27 OTROS SERVICIOS CON MEDIOS AJENOS					
29 OBLI. EJERC.ANTERIORES PEND.IMPUTAR					
3 GASTOS FINANCIEROS				20.828,71	20.828,71
31 DE PRESTAMOS EN MONEDA NACIONAL					
35 INTERESES DE DEMORA Y OTROS GASTOS FINANCIEROS				20.828,71	20.828,71
39 OBLIGACIONES DE EJERCICIOS ANTERIORES					
4 TRANSFERENCIAS CORRIENTES	606.708.632,47	8.242.243,51		1.409.997,75	616.360.873,73
40 A LA ADMINISTRACION DEL ESTADO					
41 A ORGANISMOS AUTONOMOS	165.881,27				165.881,27
42 A LA SEGURIDAD SOCIAL	264.359.030,56	928.095,64		964.693,41	266.251.819,61
43 A AGENCIAS ESTATALES Y OTROS ORG. PUBLICOS					
44 A SOC., ENT.PUB.EMP.,FUND.Y RES.ENT.					
45 A COMUNIDADES AUTONOMAS					
47 A EMPRESAS PRIVADAS		156.933,86		369.930,28	526.864,14
48 A FAMILIAS E INSTITUCIONES SIN FINES DE LUCRO	342.183.720,64	7.157.214,01		75.374,06	349.416.308,71
49 AL EXTERIOR					
TOTAL OPERACIONES CORRIENTES	612.353.485,72	108.844.152,28	2.000.203,83	44.330.131,97	767.527.973,80
6 INVERSIONES REALES		1.095.589,87	106.229,53	879.467,15	2.081.286,55
62 INVERSIONES NUEVAS		81.668,61		17.927,26	99.595,87
63 INVERSIONES DE REPOSICION		1.013.921,26	106.229,53	861.539,89	1.981.690,68
7 TRANSFERENCIAS DE CAPITAL				27.742.439,82	27.742.439,82
72 A LA SEGURIDAD SOCIAL				27.742.439,82	27.742.439,82
74 A SOC.MERC.,ENT.EMPR. Y OTROS ORGANISMOS					
75 A COMUNIDADES AUTONOMAS					
76 A CORPORACIONES LOCALES					
78 A FAMILIAS E INSTITUCIONES SIN FINES DE LUCRO					
79 AL EXTERIOR					
TOTAL OPERACIONES DE CAPITAL		1.095.589,87	106.229,53	28.621.906,97	29.823.726,37
TOTAL OPERACIONES NO FINANCIERAS	612.353.485,72	109.939.742,15	2.106.433,36	72.952.038,94	797.351.700,17



FRATERNIDAD-MUPRESPA					EJERCICIO 2012
RESUMEN GENERAL DE GASTOS POR AREAS Y CATEGORIAS ECONOMICAS					
AREAS	1	2	3	4	TOTAL
APLICACION ECONOMICA	PRESTACIONES ECONOMICAS	ASISTENCIA SANITARIA	SERVICIOS SOCIALES	TESOR.INFORM. Y OTROS SERV,	
OPERACIONES FINANCIERAS					
8 ACTIVOS FINANCIEROS				1.060.094,84	1.060.094,84
80 ADQ. DEUDA DEL SECTOR PUBLICO					
81 ADQUI.OBLIG. Y BONOS FUERA S.P.					
82 CONCESION PRESTAMOS AL SECTOR PUBLICO					
83 CONC.PRESTAM.NO PUBLIC.				1.050.113,95	1.050.113,95
84 CONSTITUCION DE DEPOSITOS Y FIANZAS				9.980,89	9.980,89
85 ADQ.ACCION.Y PART.SEC.PUBLICO					
86 ADQ.ACCION.Y PART.FUERA SEC.PUBLICO					
88 ACTIVOS FINANCIEROS					
89 OBLIGACIONES DE EJERCICIOS ANTERIORES					
9 PASIVOS FINANCIEROS					
90 AMORTIZ.DE EMPRESTITOS					
91 AMORTIZ.PRESTAM.EN MONED.NAL.					
93 AMORTIZ.PRESTAM.EN MONED.EXTR.					
96 DEVOL.PARTICP.EN FONDO SOCIAL					
99 OBLIGACIONES EJERCICIOS ANT.					
TOTAL OPERACIONES FINANCIERAS				1.060.094,84	1.060.094,84



FRATERNIDAD-MUPRESA					EJERCICIO 2012
RESUMEN GENERAL DE GASTOS POR AREAS Y CATEGORIAS ECONOMICAS					
AREAS	OPERACIONES CORRIENTES	OPERACIONES DE CAPITAL	OPERACIONES NO FINANCIERAS	OPERACIONES FINANCIERAS	TOTAL
1 PRESTACIONES ECONOMICAS	612.353.485,72		612.353.485,72		612.353.485,72
2 ASISTENCIA SANITARIA	108.844.152,28	1.095.589,87	109.939.742,15		109.939.742,15
3 SERVICIOS SOCIALES	2.000.203,83	106.229,53	2.106.433,36		2.106.433,36
4 TESOR. INFORM.Y OTROS SERV.	44.330.131,97	28.621.906,97	72.952.038,94	1.060.094,84	74.012.133,78
TOTALES	767.527.973,80	29.823.726,37	797.351.700,17	1.060.094,84	798.411.795,01



RESUMEN GENERAL DE GASTOS POR PROGRAMAS
Y CATEGORÍAS ECONÓMICAS



FRATERNIDAD-MUPRESPA NUM. 275					EJERCICIO 2012
RESUMEN GENERAL DE GASTOS POR PROGRAMAS Y CATEGORÍAS ECONÓMICAS					
PROGRAMAS	1102	1105	11	1	
APLICACIÓN ECONÓMICA	INCAPAC.TEMP. Y OTRAS PRES.	CAPITALES RENTA Y OTRAS COMP.	GEST.PREST. ECONOM.CONTR	PRESTACIONES ECONÓMICAS	TOTAL PARCIAL
OPERACIONES CORRIENTES					
1 GASTOS DE PERSONAL	2.518.957,69	173.035,94	2.691.993,63	2.691.993,63	2.691.993,63
10 ALTOS CARGOS					
12 PERS.FUNC. Y ESTATUTARIO					
13 LABORALES	1.850.988,72	129.924,41	1.980.913,13	1.980.913,13	1.980.913,13
14 OTRO PERSONAL					
15 INCENTIVOS AL RENDIMIENTO					
16 CUOT.PREST.Y GAST.SOC.	667.968,97	43.111,53	711.080,50	711.080,50	711.080,50
19 OBLIG.EJER.ANTERIORES					
2 GAST. CORRIENT.BIENES Y SERV	2.045.579,41	907.280,21	2.952.859,62	2.952.859,62	2.952.859,62
20 ARRENDAMIENTOS Y CANONES	104.549,18	2.928,29	107.477,47	107.477,47	107.477,47
21 REPARACION,MANTEN.Y CONSERV.	45.946,58	8.171,29	54.117,87	54.117,87	54.117,87
22 MATER.SUMINIST.Y OTROS	1.878.647,75	896.111,63	2.774.759,38	2.774.759,38	2.774.759,38
23 INDEMNIZ.RAZON SERVICIO	16.247,90		16.247,90	16.247,90	16.247,90
24 GASTOS DE PUBLICACIONES	188,00	69,00	257,00	257,00	257,00
25 A.SANIT.CON MED.AJENOS					
26 S.SOCIAL.CON MED.AJENOS					
28 OTROS SERVICIOS					
29 OBLI. EJERC.ANTERIORES PEND.IMPUTAR					
3 GASTOS FINANCIEROS					
31 DE PRESTAMOS EN MONEDA NAL.					
35 INTERES.DEMORA Y OTROS GASTOS					
39 OBLIGACIONES DE EJERCICIOS ANTERIORES					
4 TRANSFERENC. CORRIENTES	342.349.601,91	264.359.030,56	606.708.632,47	606.708.632,47	606.708.632,47
40 A LA ADMON.DEL ESTADO					
41 A ORGANISMOS AUTONOMOS	165.881,27		165.881,27	165.881,27	165.881,27
42 A LA SEGURIDAD SOCIAL		264.359.030,56	264.359.030,56	264.359.030,56	264.359.030,56
44 A SOC., ENT.PUB.EMP.,FUND.Y RES.ENT.					
45 A COMUNIDADES AUTONOMAS					
47 A EMPRESAS PRIVADAS					
48 A FAMIL.E INST.SIN F.LUCRO	342.183.720,64		342.183.720,64	342.183.720,64	342.183.720,64
49 AL EXTERIOR					
TOTAL OPERACIONES CORRIENTES	346.914.139,01	265.439.346,71	612.353.485,72	612.353.485,72	612.353.485,72



FRATERNIDAD-MUPRESPA NUM. 275					EJERCICIO 2012
RESUMEN GENERAL DE GASTOS POR PROGRAMAS Y CATEGORÍAS ECONÓMICAS					
PROGRAMAS	2122	21	2224	22	TOTAL
APLICACIÓN ECONÓMICA	MEDIC.AMBULAT MUTUAS A.T.	ATEN. PRIMA- RIA DE SALUD	MEDIC.HOSPIT. MUTUAS A. T.	ATENCIÓN ES- PECIALIZADA	PARCIAL
OPERACIONES CORRIENTES					
1 GASTOS DE PERSONAL	42.975.841,14	42.975.841,14	9.927.302,12	9.927.302,12	55.595.136,89
10 ALTOS CARGOS					
12 PERS.FUNC. Y ESTATUTARIO					
13 LABORALES	31.961.468,24	31.961.468,24	7.585.246,07	7.585.246,07	41.527.627,44
14 OTRO PERSONAL					
15 INCENTIVOS AL RENDIMIENTO					
16 CUOT.PREST.Y GAST.SOC.	11.014.372,90	11.014.372,90	2.342.056,05	2.342.056,05	14.067.509,45
19 OBLIG.EJER.ANTERIORES					
2 GAST. CORRIENT.BIENES Y SERV	32.115.533,07	32.115.533,07	15.583.232,44	15.583.232,44	50.651.625,13
20 ARRENDAMIENTOS Y CANONES	3.371.855,05	3.371.855,05	60.198,10	60.198,10	3.539.530,62
21 REPARACION,MANTEN.Y CONSERV.	828.864,41	828.864,41	478.790,26	478.790,26	1.361.772,54
22 MATER.SUMINIST.Y OTROS	9.647.721,70	9.647.721,70	4.058.881,26	4.058.881,26	16.481.362,34
23 INDEMNIZ.RAZON SERVICIO	319.827,27	319.827,27	24.431,47	24.431,47	360.506,64
24 GASTOS DE PUBLICACIONES	13.331,13	13.331,13	1.843,81	1.843,81	15.431,94
25 A.SANIT.CON MED.AJENOS	17.933.933,51	17.933.933,51	10.959.087,54	10.959.087,54	28.893.021,05
26 S.SOCIAL.CON MED.AJENOS					
28 OTROS SERVICIOS					
29 OBLI. EJERC.ANTERIORES PEND.IMPUTAR					
3 GASTOS FINANCIEROS					
31 DE PRESTAMOS EN MONEDA NAL.					
35 INTERES.DEMORA Y OTROS GASTOS					
39 OBLIGACIONES DE EJERCICIOS ANTERIORES					
4 TRANSFERENC. CORRIENTES	6.543.066,64	6.543.066,64	1.699.176,87	1.699.176,87	614.950.875,98
40 A LA ADMON.DEL ESTADO					
41 A ORGANISMOS AUTONOMOS					165.881,27
42 A LA SEGURIDAD SOCIAL			928.095,64	928.095,64	265.287.126,20
44 A SOC., ENT.PUB.EMP.,FUND.Y RES.ENT.					
45 A COMUNIDADES AUTONOMAS					
47 A EMPRESAS PRIVADAS	156.933,86	156.933,86			156.933,86
48 A FAMIL.E INST.SIN F.LUCRO	6.386.132,78	6.386.132,78	771.081,23	771.081,23	349.340.934,65
49 AL EXTERIOR					
TOTAL OPERACIONES CORRIENTES	81.634.440,85	81.634.440,85	27.209.711,43	27.209.711,43	721.197.638,00



FRATERNIDAD-MUPRESPA NUM. 275					EJERCICIO 2012
RESUMEN GENERAL DE GASTOS POR PROGRAMAS Y CATEGORÍAS ECONÓMICAS					
PROGRAMAS	2	3436	34	3	TOTAL
APLICACIÓN ECONÓMICA	ASISTENCIA SANITARIA	HIGIENE Y SEGUR. EN EL TRABAJO	OTROS SERV. SOCIALES	SERVICIOS SOCIALES	PARCIAL
OPERACIONES CORRIENTES					
1 GASTOS DE PERSONAL	52.903.143,26	1.630.721,61	1.630.721,61	1.630.721,61	57.225.858,50
10 ALTOS CARGOS					
12 PERS.FUNC. Y ESTATUTARIO					
13 LABORALES	39.546.714,31	1.199.714,45	1.199.714,45	1.199.714,45	42.727.341,89
14 OTRO PERSONAL					
15 INCENTIVOS AL RENDIMIENTO					
16 CUOT.PREST.Y GAST.SOC.	13.356.428,95	431.007,16	431.007,16	431.007,16	14.498.516,61
19 OBLIG.EJER.ANTERIORES					
2 GAST. CORRIENT.BIENES Y SERV	47.698.765,51	369.482,22	369.482,22	369.482,22	51.021.107,35
20 ARRENDAMIENTOS Y CANONES	3.432.053,15	91.919,29	91.919,29	91.919,29	3.631.449,91
21 REPARACION,MANTEN.Y CONSERV.	1.307.654,67	24.931,06	24.931,06	24.931,06	1.386.703,60
22 MATER.SUMINIST.Y OTROS	13.706.602,96	201.652,59	201.652,59	201.652,59	16.683.014,93
23 INDEMNIZ.RAZON SERVICIO	344.258,74	50.936,28	50.936,28	50.936,28	411.442,92
24 GASTOS DE PUBLICACIONES	15.174,94	43,00	43,00	43,00	15.474,94
25 A.SANIT.CON MED.AJENOS	28.893.021,05				28.893.021,05
26 S.SOCIAL.CON MED.AJENOS					
28 OTROS SERVICIOS					
29 OBLI. EJERC.ANTERIORES PEND.IMPUTAR					
3 GASTOS FINANCIEROS					
31 DE PRESTAMOS EN MONEDA NAL.					
35 INTERES.DEMORA Y OTROS GASTOS					
39 OBLIGACIONES DE EJERCICIOS ANTERIORES					
4 TRANSFERENC. CORRIENTES	8.242.243,51				614.950.875,98
40 A LA ADMON.DEL ESTADO					
41 A ORGANISMOS AUTONOMOS					165.881,27
42 A LA SEGURIDAD SOCIAL	928.095,64				265.287.126,20
44 A SOC., ENT.PUB.EMP.,FUND.Y RES.ENT.					
45 A COMUNIDADES AUTONOMAS					
47 A EMPRESAS PRIVADAS	156.933,86				156.933,86
48 A FAMIL.E INST.SIN F.LUCRO	7.157.214,01				349.340.934,65
49 AL EXTERIOR					
TOTAL OPERACIONES CORRIENTES	108.844.152,28	2.000.203,83	2.000.203,83	2.000.203,83	723.197.841,83



FRATERNIDAD-MUPRESPA NUM. 275				EJERCICIO 2012
RESUMEN GENERAL DE GASTOS POR PROGRAMAS Y CATEGORÍAS ECONÓMICAS				
PROGRAMAS	4591	45	4	
APLICACIÓN ECONÓMICA	DIRECCIÓN Y SERV.GRALES.	ADMN. Y SERV. GRLES.TESORER	TESOR.INFORM. Y OTROS SERV.	TOTAL GENERAL
OPERACIONES CORRIENTES				
1 GASTOS DE PERSONAL	24.358.974,36	24.358.974,36	24.358.974,36	81.584.832,86
10 ALTOS CARGOS				
12 PERS.FUNC. Y ESTATUTARIO				
13 LABORALES	19.043.375,96	19.043.375,96	19.043.375,96	61.770.717,85
14 OTRO PERSONAL				
15 INCENTIVOS AL RENDIMIENTO				
16 CUOT.PREST.Y GAST.SOC.	5.315.598,40	5.315.598,40	5.315.598,40	19.814.115,01
19 OBLIG.EJER.ANTERIORES				
2 GAST. CORRIENT.BIENES Y SERV	18.540.331,15	18.540.331,15	18.540.331,15	69.561.438,50
20 ARRENDAMIENTOS Y CANONES	1.493.822,11	1.493.822,11	1.493.822,11	5.125.272,02
21 REPARACION,MANTEN.Y CONSERV.	537.019,59	537.019,59	537.019,59	1.923.723,19
22 MATER.SUMINIST.Y OTROS	15.853.767,72	15.853.767,72	15.853.767,72	32.536.782,65
23 INDEMNIZ.RAZON SERVICIO	640.007,53	640.007,53	640.007,53	1.051.450,45
24 GASTOS DE PUBLICACIONES	15.714,20	15.714,20	15.714,20	31.189,14
25 A.SANIT.CON MED.AJENOS				28.893.021,05
26 S.SOCIAL.CON MED.AJENOS				
28 OTROS SERVICIOS				
29 OBLI. EJERC.ANTERIORES PEND.IMPUTAR				
3 GASTOS FINANCIEROS	20.828,71	20.828,71	20.828,71	20.828,71
31 DE PRESTAMOS EN MONEDA NAL.				
35 INTERES.DEMORA Y OTROS GASTOS	20.828,71	20.828,71	20.828,71	20.828,71
39 OBLIGACIONES DE EJERCICIOS ANTERIORES				
4 TRANSFERENC. CORRIENTES	1.409.997,75	1.409.997,75	1.409.997,75	616.360.873,73
40 A LA ADMN.DEL ESTADO				
41 A ORGANISMOS AUTONOMOS				165.881,27
42 A LA SEGURIDAD SOCIAL	964.693,41	964.693,41	964.693,41	266.251.819,61
44 A SOC., ENT.PUB.EMP.,FUND.Y RES.ENT.				
45 A COMUNIDADES AUTONOMAS				
47 A EMPRESAS PRIVADAS	369.930,28	369.930,28	369.930,28	526.864,14
48 A FAMIL.E INST.SIN F.LUCRO	75.374,06	75.374,06	75.374,06	349.416.308,71
49 AL EXTERIOR				
TOTAL OPERACIONES CORRIENTES	44.330.131,97	44.330.131,97	44.330.131,97	767.527.973,80



FRATERNIDAD-MUPRESPA NUM. 275					EJERCICIO 2012	
RESUMEN GENERAL DE GASTOS POR PROGRAMAS Y CATEGORÍAS ECONÓMICAS						
APLICACIÓN ECONÓMICA	PROGRAMAS	2122	21	2224	22	TOTAL
		MEDIC.AMBULAT MUTUAS A.T.	ATEN. PRIMA- RIA DE SALUD	MEDIC.HOSPIT. MUTUAS A. T.	ATENCIÓN ES- PECIALIZADA	PARCIAL
OPERACIONES DE CAPITAL						
6 INVERSIONES REALES		929.978,79	929.978,79	165.611,08	165.611,08	1.095.589,87
62 INVERSIONES NUEVAS		81.668,61	81.668,61			81.668,61
63 INVERSIONES DE REPOSICION		848.310,18	848.310,18	165.611,08	165.611,08	1.013.921,26
7 TRANSFERENCIAS DE CAPITAL						
72 A LA SEGURIDAD SOCIAL						
74 A SOC.,ENT.PUB.EMP.,FUND.Y RES.ENT.						
75 A COMUNIDADES AUTONOMAS						
76 A ENTIDADES LOCALES						
78 A FAMIL.E INST.SIN F.LUCRO						
79 AL EXTERIOR						
TOTAL OPERACIONES DE CAPITAL		929.978,79	929.978,79	165.611,08	165.611,08	1.095.589,87



FRATERNIDAD-MUPRESPA NUM. 275					EJERCICIO 2012
RESUMEN GENERAL DE GASTOS POR PROGRAMAS Y CATEGORÍAS ECONÓMICAS					
PROGRAMAS	2	3436	34	3	
APLICACIÓN ECONÓMICA	ASISTENCIA SANITARIA	HIGIENE Y SEGUR. EN EL TRABAJO	OTROS SERV. SOCIALES	SERVICIOS SOCIALES	TOTAL PARCIAL
OPERACIONES DE CAPITAL					
6 INVERSIONES REALES	1.095.589,87	106.229,53	106.229,53	106.229,53	1.201.819,40
62 INVERSIONES NUEVAS	81.668,61				81.668,61
63 INVERSIONES DE REPOSICION	1.013.921,26	106.229,53	106.229,53	106.229,53	1.120.150,79
7 TRANSFERENCIAS DE CAPITAL					
72 A LA SEGURIDAD SOCIAL					
74 A SOC.,ENT.PUB.EMP.,FUND.Y RES.ENT.					
75 A COMUNIDADES AUTONOMAS					
76 A ENTIDADES LOCALES					
78 A FAMIL.E INST.SIN F.LUCRO					
79 AL EXTERIOR					
TOTAL OPERACIONES DE CAPITAL	1.095.589,87	106.229,53	106.229,53	106.229,53	1.201.819,40



FRATERNIDAD-MUPRESA NUM. 275					EJERCICIO 2012	
RESUMEN GENERAL DE GASTOS POR PROGRAMAS Y CATEGORÍAS ECONÓMICAS						
APLICACIÓN ECONÓMICA	PROGRAMAS	4364	43	4591	45	TOTAL
		ADMINISTRAC. PATRIMONIO	GESTIÓN DEL PATRIMONIO	DIRECCIÓN Y SERV.GRALES.	ADMN. Y SERV. GRLES.TESORER	PARCIAL
OPERACIONES DE CAPITAL						
6 INVERSIONES REALES						
62 INVERSIONES NUEVAS				879.467,15	879.467,15	2.081.286,55
63 INVERSIONES DE REPOSICION				17.927,26	17.927,26	99.595,87
				861.539,89	861.539,89	1.981.690,68
7 TRANSFERENCIAS DE CAPITAL						
72 A LA SEGURIDAD SOCIAL		27.742.439,82	27.742.439,82			27.742.439,82
74 A SOC.,ENT.PUB.EMP.,FUND.Y RES.ENT.		27.742.439,82	27.742.439,82			27.742.439,82
75 A COMUNIDADES AUTONOMAS						
76 A ENTIDADES LOCALES						
78 A FAMIL.E INST.SIN F.LUCRO						
79 AL EXTERIOR						
TOTAL OPERACIONES DE CAPITAL		27.742.439,82	27.742.439,82	879.467,15	879.467,15	29.823.726,37



FRATERNIDAD-MUPRESA NUM. 275		EJERCICIO 2012
RESUMEN GENERAL DE GASTOS POR PROGRAMAS Y CATEGORÍAS ECONÓMICAS		
APLICACIÓN ECONÓMICA	PROGRAMAS 4 TESOR.INFORM. Y OTROS SERV.	TOTAL GENERAL
OPERACIONES DE CAPITAL		
6 INVERSIONES REALES	879.467,15	2.081.286,55
62 INVERSIONES NUEVAS	17.927,26	99.595,87
63 INVERSIONES DE REPOSICION	861.539,89	1.981.690,68
7 TRANSFERENCIAS DE CAPITAL	27.742.439,82	27.742.439,82
72 A LA SEGURIDAD SOCIAL	27.742.439,82	27.742.439,82
74 A SOC.,ENT.PUB.EMP.,FUND.Y RES.ENT.		
75 A COMUNIDADES AUTONOMAS		
76 A ENTIDADES LOCALES		
78 A FAMIL.E INST.SIN F.LUCRO		
79 AL EXTERIOR		
TOTAL OPERACIONES DE CAPITAL	28.621.906,97	29.823.726,37



FRATERNIDAD-MUPRESA NUM. 275					EJERCICIO 2012
RESUMEN GENERAL DE GASTOS POR PROGRAMAS Y CATEGORÍAS ECONÓMICAS					
PROGRAMAS	1102	1105	11	1	
APLICACIÓN ECONÓMICA	INCAPAC.TEMP. Y OTRAS PRES.	CAPITALES RENTA Y OTRAS COMP.	GEST.PREST. ECONOM.CONTR	PRESTACIONES ECONÓMICAS	TOTAL PARCIAL
OPERACIONES NO FINANCIERAS					
1 GASTOS DE PERSONAL	2.518.957,69	173.035,94	2.691.993,63	2.691.993,63	2.691.993,63
10 ALTOS CARGOS					
12 PERS.FUNC. Y ESTATUTARIO					
13 LABORALES	1.850.988,72	129.924,41	1.980.913,13	1.980.913,13	1.980.913,13
14 OTRO PERSONAL					
15 INCENTIVOS AL RENDIMIENTO					
16 CUOT.PREST.Y GAST.SOC.	667.968,97	43.111,53	711.080,50	711.080,50	711.080,50
19 OBLIG.EJER.ANTERIORES					
2 GAST. CORRIENT.BIENES Y SERV	2.045.579,41	907.280,21	2.952.859,62	2.952.859,62	2.952.859,62
20 ARRENDAMIENTOS Y CANONES	104.549,18	2.928,29	107.477,47	107.477,47	107.477,47
21 REPARACION,MANTEN.Y CONSERV.	45.946,58	8.171,29	54.117,87	54.117,87	54.117,87
22 MATER.SUMINIST.Y OTROS	1.878.647,75	896.111,63	2.774.759,38	2.774.759,38	2.774.759,38
23 INDEMNIZ.RAZON SERVICIO	16.247,90		16.247,90	16.247,90	16.247,90
24 GASTOS DE PUBLICACIONES	188,00	69,00	257,00	257,00	257,00
25 A.SANIT.CON MED.AJENOS					
26 S.SOCIAL.CON MED.AJENOS					
28 OTROS SERVICIOS					
29 OBLI. EJERC.ANTERIORES PEND.IMPUTAR					
3 GASTOS FINANCIEROS					
31 DE PRESTAMOS EN MONEDA NAL.					
35 INTERES.DEMORA Y OTROS GASTOS					
39 OBLIGACIONES DE EJERCICIOS ANTERIORES					
4 TRANSFERENC. CORRIENTES	342.349.601,91	264.359.030,56	606.708.632,47	606.708.632,47	606.708.632,47
40 A LA ADMON.DEL ESTADO					
41 A ORGANISMOS AUTONOMOS	165.881,27		165.881,27	165.881,27	165.881,27
42 A LA SEGURIDAD SOCIAL		264.359.030,56	264.359.030,56	264.359.030,56	264.359.030,56
44 A SOC., ENT.PUB.EMP.,FUND.Y RES.ENT.					
45 A COMUNIDADES AUTONOMAS					
47 A EMPRESAS PRIVADAS					
48 A FAMIL.E INST.SIN F.LUCRO	342.183.720,64		342.183.720,64	342.183.720,64	342.183.720,64
49 AL EXTERIOR					
TOTAL OPERACIONES CORRIENTES	346.914.139,01	265.439.346,71	612.353.485,72	612.353.485,72	612.353.485,72
6 INVERSIONES REALES					
62 INVERSIONES NUEVAS					
63 INVERSIONES DE REPOSICION					
7 TRANSFERENCIAS DE CAPITAL					
72 A LA SEGURIDAD SOCIAL					
74 A SOC.,ENT.PUB.EMP.,FUND.Y RES.ENT.					
75 A COMUNIDADES AUTONOMAS					
76 A ENTIDADES LOCALES					
78 A FAMIL.E INST.SIN F.LUCRO					
79 AL EXTERIOR					
TOTAL OPERACIONES DE CAPITAL					
TOTAL OPERACIONES NO FINANCIERAS	346.914.139,01	265.439.346,71	612.353.485,72	612.353.485,72	612.353.485,72



FRATERNIDAD-MUPRESA NUM. 275					EJERCICIO 2012
RESUMEN GENERAL DE GASTOS POR PROGRAMAS Y CATEGORÍAS ECONÓMICAS					
PROGRAMAS	2122	21	2224	22	TOTAL
APLICACIÓN ECONÓMICA	MEDIC.AMBULAT MUTUAS A.T.	ATEN. PRIMA- RIA DE SALUD	MEDIC.HOSPIT. MUTUAS A. T.	ATENCIÓN ES- PECIALIZADA	PARCIAL
OPERACIONES NO FINANCIERAS					
1 GASTOS DE PERSONAL	42.975.841,14	42.975.841,14	9.927.302,12	9.927.302,12	55.595.136,89
10 ALTOS CARGOS					
12 PERS.FUNC. Y ESTATUTARIO					
13 LABORALES	31.961.468,24	31.961.468,24	7.585.246,07	7.585.246,07	41.527.627,44
14 OTRO PERSONAL					
15 INCENTIVOS AL RENDIMIENTO					
16 CUOT.PREST.Y GAST.SOC.	11.014.372,90	11.014.372,90	2.342.056,05	2.342.056,05	14.067.509,45
19 OBLIG.EJER.ANTERIORES					
2 GAST. CORRIENT.BIENES Y SERV	32.115.533,07	32.115.533,07	15.583.232,44	15.583.232,44	50.651.625,13
20 ARRENDAMIENTOS Y CANONES	3.371.855,05	3.371.855,05	60.198,10	60.198,10	3.539.530,62
21 REPARACION,MANTEN.Y CONSERV.	828.864,41	828.864,41	478.790,26	478.790,26	1.361.772,54
22 MATER.SUMINIST.Y OTROS	9.647.721,70	9.647.721,70	4.058.881,26	4.058.881,26	16.481.362,34
23 INDEMNIZ.RAZON SERVICIO	319.827,27	319.827,27	24.431,47	24.431,47	360.506,64
24 GASTOS DE PUBLICACIONES	13.331,13	13.331,13	1.843,81	1.843,81	15.431,94
25 A.SANIT.CON MED.AJENOS	17.933.933,51	17.933.933,51	10.959.087,54	10.959.087,54	28.893.021,05
26 S.SOCIAL.CON MED.AJENOS					
28 OTROS SERVICIOS					
29 OBLI. EJERC.ANTERIORES PEND.IMPUTAR					
3 GASTOS FINANCIEROS					
31 DE PRESTAMOS EN MONEDA NAL.					
35 INTERES.DEMORA Y OTROS GASTOS					
39 OBLIGACIONES DE EJERCICIOS ANTERIORES					
4 TRANSFERENC. CORRIENTES	6.543.066,64	6.543.066,64	1.699.176,87	1.699.176,87	614.950.875,98
40 A LA ADMON.DEL ESTADO					
41 A ORGANISMOS AUTONOMOS					165.881,27
42 A LA SEGURIDAD SOCIAL			928.095,64	928.095,64	265.287.126,20
44 A SOC., ENT.PUB.EMP.,FUND.Y RES.ENT.					
45 A COMUNIDADES AUTONOMAS					
47 A EMPRESAS PRIVADAS	156.933,86	156.933,86			156.933,86
48 A FAMIL.E INST.SIN F.LUCRO	6.386.132,78	6.386.132,78	771.081,23	771.081,23	349.340.934,65
49 AL EXTERIOR					
TOTAL OPERACIONES CORRIENTES	81.634.440,85	81.634.440,85	27.209.711,43	27.209.711,43	721.197.638,00
6 INVERSIONES REALES	929.978,79	929.978,79	165.611,08	165.611,08	1.095.589,87
62 INVERSIONES NUEVAS	81.668,61	81.668,61			81.668,61
63 INVERSIONES DE REPOSICION	848.310,18	848.310,18	165.611,08	165.611,08	1.013.921,26
7 TRANSFERENCIAS DE CAPITAL					
72 A LA SEGURIDAD SOCIAL					
74 A SOC.,ENT.PUB.EMP.,FUND.Y RES.ENT.					
75 A COMUNIDADES AUTONOMAS					
76 A ENTIDADES LOCALES					
78 A FAMIL.E INST.SIN F.LUCRO					
79 AL EXTERIOR					
TOTAL OPERACIONES DE CAPITAL	929.978,79	929.978,79	165.611,08	165.611,08	1.095.589,87
TOTAL OPERACIONES NO FINANCIERAS	82.564.419,64	82.564.419,64	27.375.322,51	27.375.322,51	722.293.227,87



FRATERNIDAD-MUPRESA NUM. 275					EJERCICIO 2012
RESUMEN GENERAL DE GASTOS POR PROGRAMAS Y CATEGORÍAS ECONÓMICAS					
PROGRAMAS	2	3436	34	3	
APLICACIÓN ECONÓMICA	ASISTENCIA SANITARIA	HIGIENE Y SEGUR. EN EL TRABAJO	OTROS SERV. SOCIALES	SERVICIOS SOCIALES	TOTAL PARCIAL
OPERACIONES NO FINANCIERAS					
1 GASTOS DE PERSONAL	52.903.143,26	1.630.721,61	1.630.721,61	1.630.721,61	57.225.858,50
10 ALTOS CARGOS					
12 PERS.FUNC. Y ESTATUTARIO					
13 LABORALES	39.546.714,31	1.199.714,45	1.199.714,45	1.199.714,45	42.727.341,89
14 OTRO PERSONAL					
15 INCENTIVOS AL RENDIMIENTO					
16 CUOT.PREST.Y GAST.SOC.	13.356.428,95	431.007,16	431.007,16	431.007,16	14.498.516,61
19 OBLIG.EJER.ANTERIORES					
2 GAST. CORRIENT.BIENES Y SERV	47.698.765,51	369.482,22	369.482,22	369.482,22	51.021.107,35
20 ARRENDAMIENTOS Y CANONES	3.432.053,15	91.919,29	91.919,29	91.919,29	3.631.449,91
21 REPARACION,MANTEN.Y CONSERV.	1.307.654,67	24.931,06	24.931,06	24.931,06	1.386.703,60
22 MATER.SUMINIST.Y OTROS	13.706.602,96	201.652,59	201.652,59	201.652,59	16.683.014,93
23 INDEMNIZ.RAZON SERVICIO	344.258,74	50.936,28	50.936,28	50.936,28	411.442,92
24 GASTOS DE PUBLICACIONES	15.174,94	43,00	43,00	43,00	15.474,94
25 A.SANIT.CON MED.AJENOS	28.893.021,05				28.893.021,05
26 S.SOCIAL.CON MED.AJENOS					
28 OTROS SERVICIOS					
29 OBLI. EJERC.ANTERIORES PEND.IMPUTAR					
3 GASTOS FINANCIEROS					
31 DE PRESTAMOS EN MONEDA NAL.					
35 INTERES.DEMORA Y OTROS GASTOS					
39 OBLIGACIONES DE EJERCICIOS ANTERIORES					
4 TRANSFERENC. CORRIENTES	8.242.243,51				614.950.875,98
40 A LA ADMON.DEL ESTADO					
41 A ORGANISMOS AUTONOMOS					165.881,27
42 A LA SEGURIDAD SOCIAL	928.095,64				265.287.126,20
44 A SOC., ENT.PUB.EMP.,FUND.Y RES.ENT.					
45 A COMUNIDADES AUTONOMAS					
47 A EMPRESAS PRIVADAS	156.933,86				156.933,86
48 A FAMIL.E INST.SIN F.LUCRO	7.157.214,01				349.340.934,65
49 AL EXTERIOR					
TOTAL OPERACIONES CORRIENTES	108.844.152,28	2.000.203,83	2.000.203,83	2.000.203,83	723.197.841,83
6 INVERSIONES REALES	1.095.589,87	106.229,53	106.229,53	106.229,53	1.201.819,40
62 INVERSIONES NUEVAS	81.668,61				81.668,61
63 INVERSIONES DE REPOSICION	1.013.921,26	106.229,53	106.229,53	106.229,53	1.120.150,79
7 TRANSFERENCIAS DE CAPITAL					
72 A LA SEGURIDAD SOCIAL					
74 A SOC.,ENT.PUB.EMP.,FUND.Y RES.ENT.					
75 A COMUNIDADES AUTONOMAS					
76 A ENTIDADES LOCALES					
78 A FAMIL.E INST.SIN F.LUCRO					
79 AL EXTERIOR					
TOTAL OPERACIONES DE CAPITAL	1.095.589,87	106.229,53	106.229,53	106.229,53	1.201.819,40
TOTAL OPERACIONES NO FINANCIERAS	109.939.742,15	2.106.433,36	2.106.433,36	2.106.433,36	724.399.661,23



FRATERNIDAD-MUPRESPA NUM. 275					EJERCICIO 2012
RESUMEN GENERAL DE GASTOS POR PROGRAMAS Y CATEGORÍAS ECONÓMICAS					
PROGRAMAS	4364	43	4591	45	TOTAL
APLICACIÓN ECONÓMICA	ADMINISTRAC. PATRIMONIO	GESTIÓN DEL PATRIMONIO	DIRECCIÓN Y SERV.GRALES.	ADMN. Y SERV. GRLES.TESORER	PARCIAL
OPERACIONES NO FINANCIERAS					
1 GASTOS DE PERSONAL			24.358.974,36	24.358.974,36	81.584.832,86
10 ALTOS CARGOS					
12 PERS.FUNC. Y ESTATUTARIO					
13 LABORALES			19.043.375,96	19.043.375,96	61.770.717,85
14 OTRO PERSONAL					
15 INCENTIVOS AL RENDIMIENTO					
16 CUOT.PREST.Y GAST.SOC.			5.315.598,40	5.315.598,40	19.814.115,01
19 OBLIG.EJER.ANTERIORES					
2 GAST. CORRIENT.BIENES Y SERV			18.540.331,15	18.540.331,15	69.561.438,50
20 ARRENDAMIENTOS Y CANONES			1.493.822,11	1.493.822,11	5.125.272,02
21 REPARACION,MANTEN.Y CONSERV.			537.019,59	537.019,59	1.923.723,19
22 MATER.SUMINIST.Y OTROS			15.853.767,72	15.853.767,72	32.536.782,65
23 INDEMNIZ.RAZON SERVICIO			640.007,53	640.007,53	1.051.450,45
24 GASTOS DE PUBLICACIONES			15.714,20	15.714,20	31.189,14
25 A.SANIT.CON MED.AJENOS					28.893.021,05
26 S.SOCIAL.CON MED.AJENOS					
28 OTROS SERVICIOS					
29 OBLI. EJERC.ANTERIORES PEND.IMPUTAR					
3 GASTOS FINANCIEROS			20.828,71	20.828,71	20.828,71
31 DE PRESTAMOS EN MONEDA NAL.					
35 INTERES.DEMORA Y OTROS GASTOS			20.828,71	20.828,71	20.828,71
39 OBLIGACIONES DE EJERCICIOS ANTERIORES					
4 TRANSFERENC. CORRIENTES			1.409.997,75	1.409.997,75	616.360.873,73
40 A LA ADMN.DEL ESTADO					
41 A ORGANISMOS AUTONOMOS					165.881,27
42 A LA SEGURIDAD SOCIAL			964.693,41	964.693,41	266.251.819,61
44 A SOC., ENT.PUB.EMP.,FUND.Y RES.ENT.					
45 A COMUNIDADES AUTONOMAS					
47 A EMPRESAS PRIVADAS			369.930,28	369.930,28	526.864,14
48 A FAMIL.E INST.SIN F.LUCRO			75.374,06	75.374,06	349.416.308,71
49 AL EXTERIOR					
TOTAL OPERACIONES CORRIENTES			44.330.131,97	44.330.131,97	767.527.973,80
6 INVERSIONES REALES			879.467,15	879.467,15	2.081.286,55
62 INVERSIONES NUEVAS			17.927,26	17.927,26	99.595,87
63 INVERSIONES DE REPOSICION			861.539,89	861.539,89	1.981.690,68
7 TRANSFERENCIAS DE CAPITAL	27.742.439,82	27.742.439,82			27.742.439,82
72 A LA SEGURIDAD SOCIAL	27.742.439,82	27.742.439,82			27.742.439,82
74 A SOC.,ENT.PUB.EMP.,FUND.Y RES.ENT.					
75 A COMUNIDADES AUTONOMAS					
76 A ENTIDADES LOCALES					
78 A FAMIL.E INST.SIN F.LUCRO					
79 AL EXTERIOR					
TOTAL OPERACIONES DE CAPITAL	27.742.439,82	27.742.439,82	879.467,15	879.467,15	29.823.726,37
TOTAL OPERACIONES NO FINANCIERAS	27.742.439,82	27.742.439,82	45.209.599,12	45.209.599,12	797.351.700,17



FRATERNIDAD-MUPRESA NUM. 275		EJERCICIO 2012
RESUMEN GENERAL DE GASTOS POR PROGRAMAS Y CATEGORÍAS ECONÓMICAS		
APLICACIÓN ECONÓMICA	PROGRAMAS 4 TESOR.INFORM. Y OTROS SERV.	TOTAL GENERAL
OPERACIONES NO FINANCIERAS		
1 GASTOS DE PERSONAL	24.358.974,36	81.584.832,86
10 ALTOS CARGOS		
12 PERS.FUNC. Y ESTATUTARIO		
13 LABORALES	19.043.375,96	61.770.717,85
14 OTRO PERSONAL		
15 INCENTIVOS AL RENDIMIENTO		
16 CUOT.PREST.Y GAST.SOC.	5.315.598,40	19.814.115,01
19 OBLIG.EJER.ANTERIORES		
2 GAST. CORRIENT.BIENES Y SERV	18.540.331,15	69.561.438,50
20 ARRENDAMIENTOS Y CANONES	1.493.822,11	5.125.272,02
21 REPARACION,MANTEN.Y CONSERV.	537.019,59	1.923.723,19
22 MATER.SUMINIST.Y OTROS	15.853.767,72	32.536.782,65
23 INDEMNIZ.RAZON SERVICIO	640.007,53	1.051.450,45
24 GASTOS DE PUBLICACIONES	15.714,20	31.189,14
25 A.SANIT.CON MED.AJENOS		28.893.021,05
26 S.SOCIAL.CON MED.AJENOS		
28 OTROS SERVICIOS		
29 OBLI. EJERC.ANTERIORES PEND.IMPUTAR		
3 GASTOS FINANCIEROS	20.828,71	20.828,71
31 DE PRESTAMOS EN MONEDA NAL.		
35 INTERES.DEMORA Y OTROS GASTOS	20.828,71	20.828,71
39 OBLIGACIONES DE EJERCICIOS ANTERIORES		
4 TRANSFERENC. CORRIENTES	1.409.997,75	616.360.873,73
40 A LA ADMON.DEL ESTADO		
41 A ORGANISMOS AUTONOMOS		165.881,27
42 A LA SEGURIDAD SOCIAL	964.693,41	266.251.819,61
44 A SOC., ENT.PUB.EMP.,FUND.Y RES.ENT.		
45 A COMUNIDADES AUTONOMAS		
47 A EMPRESAS PRIVADAS	369.930,28	526.864,14
48 A FAMIL.E INST.SIN F.LUCRO	75.374,06	349.416.308,71
49 AL EXTERIOR		
TOTAL OPERACIONES CORRIENTES	44.330.131,97	767.527.973,80
6 INVERSIONES REALES	879.467,15	2.081.286,55
62 INVERSIONES NUEVAS	17.927,26	99.595,87
63 INVERSIONES DE REPOSICION	861.539,89	1.981.690,68
7 TRANSFERENCIAS DE CAPITAL	27.742.439,82	27.742.439,82
72 A LA SEGURIDAD SOCIAL	27.742.439,82	27.742.439,82
74 A SOC.,ENT.PUB.EMP.,FUND.Y RES.ENT.		
75 A COMUNIDADES AUTONOMAS		
76 A ENTIDADES LOCALES		
78 A FAMIL.E INST.SIN F.LUCRO		
79 AL EXTERIOR		
TOTAL OPERACIONES DE CAPITAL	28.621.906,97	29.823.726,37
TOTAL OPERACIONES NO FINANCIERAS	72.952.038,94	797.351.700,17



FRATERNIDAD-MUPRESA NUM. 275				EJERCICIO 2012
RESUMEN GENERAL DE GASTOS POR PROGRAMAS Y CATEGORÍAS ECONÓMICAS				
PROGRAMAS	4591	45	4	
APLICACIÓN ECONÓMICA	DIRECCIÓN Y SERV.GRALES.	ADMON. Y SERV. GRLES.TESORER	TESOR.INFORM. Y OTROS SERV.	TOTAL GENERAL
OPERACIONES FINANCIERAS				
8 ACTIVOS FINANCIEROS	1.060.094,84	1.060.094,84	1.060.094,84	1.060.094,84
80 ADQ. DEUDA DEL SECTOR PUBLICO				
81 ADQUI.OBLIG. Y BONOS FUERA S.P.				
82 CONCESIÓN PRÉSTAMOS AL SECTOR PÚBLICO				
83 CONC.PRESTAM.NO PUBLIC.	1.050.113,95	1.050.113,95	1.050.113,95	1.050.113,95
84 CONST.DE DEPOSITOS Y FIANZAS	9.980,89	9.980,89	9.980,89	9.980,89
85 ADQ.ACCION.Y PART.SEC.PUBLICO				
86 ADQ.ACCION.Y PART.FUERA SEC.PUBLICO				
88 ACTIVOS FINAN.FONDO RESER. Y OTROS				
89 OBLIGACIONES DE EJERC.ANTERIORES				
9 PASIVOS FINANCIEROS				
90 AMORTIZ.DE EMPRESTITOS				
91 AMORTIZ.PRESTAM.EN MONED.NAL.				
93 AMORTIZ.PRESTAM.EN MONED.EXTR.				
96 DEVOL.PARTICP.EN FONDO SOCIAL				
99 OBLIGACIONES EJERCICIOS ANT.				
TOTAL OPERACIONES FINANCIERAS	1.060.094,84	1.060.094,84	1.060.094,84	1.060.094,84



FRATERNIDAD-MUPRESPA NUM. 275					EJERCICIO 2012
RESUMEN GENERAL DE GASTOS POR PROGRAMAS Y CATEGORÍAS ECONÓMICAS					
PROGRAMAS	OPERACIONES CORRIENTES	OPERACIONES DE CAPITAL	OPERACIONES NO FINANCIERAS	OPERACIONES FINANCIERAS	TOTAL
1102 INCAPACIDAD TEMPORAL Y OTRAS PREST.	346.914.139,01		346.914.139,01		346.914.139,01
1105 CAPITALES RENTA Y OTRAS COMP.FINANC.	265.439.346,71		265.439.346,71		265.439.346,71
11 GESTION PRESTAC. ECONOMICAS CONTRIB.	612.353.485,72		612.353.485,72		612.353.485,72
1 PRESTACIONES ECONOMICAS	612.353.485,72		612.353.485,72		612.353.485,72
2122 MEDICINA AMBUL.DE MUTUAS A.T.	81.634.440,85	929.978,79	82.564.419,64		82.564.419,64
21 ATENCION PRIMARIA DE SALUD	81.634.440,85	929.978,79	82.564.419,64		82.564.419,64
2224 MEDICINA HOSP.DE MUTUAS A.T.	27.209.711,43	165.611,08	27.375.322,51		27.375.322,51
22 ATENCION ESPECIALIZADA	27.209.711,43	165.611,08	27.375.322,51		27.375.322,51
2 ASISTENCIA SANITARIA	108.844.152,28	1.095.589,87	109.939.742,15		109.939.742,15
3436 HIGIENE Y SEGURIDAD EN EL TRABAJO	2.000.203,83	106.229,53	2.106.433,36		2.106.433,36
34 OTROS SERVICIOS SOCIALES	2.000.203,83	106.229,53	2.106.433,36		2.106.433,36
3 SERVICIOS SOCIALES	2.000.203,83	106.229,53	2.106.433,36		2.106.433,36
4364 ADMINISTRACION DEL PATRIMONIO		27.742.439,82	27.742.439,82		27.742.439,82
43 GESTION DEL PATRIMONIO		27.742.439,82	27.742.439,82		27.742.439,82
4591 DIRECCION Y SERV.GENERALES	44.330.131,97	879.467,15	45.209.599,12	1.060.094,84	46.269.693,96
45 ADMON.SERVIC. GRLES.DE TESOR	44.330.131,97	879.467,15	45.209.599,12	1.060.094,84	46.269.693,96
4 TESOR.INFORM.Y OTROS SERVIC.FUNCION	44.330.131,97	28.621.906,97	72.952.038,94	1.060.094,84	74.012.133,78
TOTALES	767.527.973,80	29.823.726,37	797.351.700,17	1.060.094,84	798.411.795,01



PORMENOR DE GASTOS POR CATEGORÍAS ECONÓMICAS



FRATERNIDAD-MUPRESA NUM. 275

EJERCICIO 2012

PORMENOR DE GASTOS POR CATEGORÍAS ECONÓMICAS

CLASIF. ECONOM.	EXPLICACIÓN	CREDITOS PRESUPUESTARIOS			GASTOS COMPROMETIDOS (4)	OBLIGACIONES RECONOCIDAS NETAS (5)	PAGOS (6)	OBLIGACIONES PEND. DE PAGO A 31 DE DICIEMBRE (7=5-6)	REMANENTES DE CREDITO (8=3-5)
		INICIALES (1)	MODIFICACIONES (2)	DEFINITIVOS (3=1+2)					
1300	ALTOS CARGOS	83.040,00		83.040,00	85.110,94	85.110,94	85.110,94	-2.070,94	
13019	OTROS DIRECTIVOS	650.800,00		650.800,00	399.314,17	399.314,17	399.314,17	251.485,83	
1301	OTROS DIRECTIVOS	650.800,00		650.800,00	399.314,17	399.314,17	399.314,17	251.485,83	
13090	RETRIBUCIONES BASICAS Y OTRAS REMUN.	64.450.250,00	-240.312,60	64.209.937,40	57.973.520,35	57.973.520,35	57.973.520,35	6.236.417,05	
1309	OTRO PERSONAL	64.450.250,00	-240.312,60	64.209.937,40	57.973.520,35	57.973.520,35	57.973.520,35	6.236.417,05	
130	LABORAL FIJO	65.184.090,00	-240.312,60	64.943.777,40	58.457.945,46	58.457.945,46	58.457.945,46	6.485.831,94	
1310	RETRIBUCIONES BASICAS Y OTRAS REMUN.	520.170,00		520.170,00	1.623.654,72	1.623.654,72	1.623.654,72	-1.103.484,72	
131	LABORAL EVENTUAL	520.170,00		520.170,00	1.623.654,72	1.623.654,72	1.623.654,72	-1.103.484,72	
1343	OTRO PERSONAL LABORAL FIJO		764.453,36	764.453,36	823.214,86	823.214,86	823.214,86	-58.761,50	
1344	LABORAL EVENTUAL				1.238,50	1.238,50	1.238,50	-1.238,50	
134	INDEMNIZACIONES		764.453,36	764.453,36	824.453,36	824.453,36	824.453,36	-60.000,00	
1350	ALTOS CARGOS	108.600,00		108.600,00	97.093,38	97.093,38	97.093,38	11.506,62	
1352	OTROS DIRECTIVOS	208.140,00		208.140,00	359.311,05	359.311,05	359.311,05	-151.171,05	
135	RETRIBUCIONES COMPLEMENTARIAS ABSOR.	316.740,00		316.740,00	456.404,43	456.404,43	456.404,43	-139.664,43	
137	CONTRIB. A PLANES DE PENSIONES				408.259,88	408.259,88	408.259,88	-408.259,88	
13	LABORALES	66.021.000,00	524.140,76	66.545.140,76	61.770.717,85	61.770.717,85	61.770.717,85	4.774.422,91	
1600	CUOTAS DE LA SEGURIDAD SOCIAL	16.934.250,00	1.266.100,00	18.200.350,00	17.441.911,77	17.441.911,77	17.441.911,77	758.438,23	
160	CUOTAS DE LA SEGURIDAD SOCIAL	16.934.250,00	1.266.100,00	18.200.350,00	17.441.911,77	17.441.911,77	17.441.911,77	758.438,23	
1620	FORM.Y PERFECCIONAM. DEL PERSONAL	117.600,00		117.600,00	112.394,93	112.394,93	95.040,74	5.205,07	
1623	RECONOCIMIENTOS MÉDICOS	157.910,00		157.910,00	64.538,31	64.538,31	46.764,66	93.371,69	
1624	ACCION SOCIAL GENERAL	206.750,00	240.312,60	447.062,60	429.687,93	429.687,93	429.687,93	17.374,67	
1625	SEGUROS	1.090.930,00		1.090.930,00	1.229.311,75	1.229.311,75	1.214.034,20	-138.381,75	
1629	OTROS				536.270,32	536.270,32	34.709,70	-536.270,32	
162	GASTOS SOC.PERS.	1.573.190,00	240.312,60	1.813.502,60	2.372.203,24	2.372.203,24	1.820.237,23	551.966,01	
16	CUOT.PREST.Y GAST.SOC.	18.507.440,00	1.506.412,60	20.013.852,60	19.814.115,01	19.814.115,01	19.262.149,00	199.737,59	
1	GASTOS DE PERSONAL	84.528.440,00	2.030.553,36	86.558.993,36	81.584.832,86	81.584.832,86	81.032.866,85	4.974.160,50	
202	ARRENDAM.EDIF.Y OTRAS CONSTRUCCIONES	3.760.170,00	-58.000,00	3.702.170,00	3.302.181,71	3.302.181,71	3.301.552,68	399.988,29	
203	ARRENDAM.MAQUIN.,INSTAL. Y UTILLAJE	2.980,00		2.980,00				2.980,00	
204	ARRENDAM.DE MED.TRANSPORTE	21.820,00		21.820,00				21.820,00	
205	ARRENDAM.DE MOBILIARIO Y ENSERES	208.340,00		208.340,00	178.469,38	178.469,38	170.708,93	29.870,62	
206	ARREND.EQUIP.PARA PROCESOS DE INFORM	1.421.010,00		1.421.010,00	1.278.715,85	1.278.715,85	966.771,39	142.294,15	
209	CANONES	248.910,00		248.910,00	365.905,08	365.905,08	365.905,08	-116.995,08	
20	ARRENDAMIENTOS Y CANONES	5.663.230,00	-58.000,00	5.605.230,00	5.125.272,02	5.125.272,02	4.804.938,08	479.957,98	
212	EDIFICIOS Y OTRAS CONSTRUCCIONES	294.360,00		294.360,00	197.266,50	197.266,50	187.617,66	97.093,50	
213	MAQUINARIA,INSTALACIONES Y UTILLAJE	1.295.120,00		1.295.120,00	1.414.517,14	1.414.517,14	1.237.680,93	-119.397,14	
214	ELEMENTOS DE TRANSPORTE	12.730,00		12.730,00	6.412,11	6.412,11	6.412,11	6.317,89	



FRATERNIDAD-MUPRESA NUM. 275							EJERCICIO 2012		
PORMENOR DE GASTOS POR CATEGORÍAS ECONÓMICAS									
CLASIF. ECONOM.	EXPLICACIÓN	CREDITOS PRESUPUESTARIOS			GASTOS COMPROMETIDOS (4)	OBLIGACIONES RECONOCIDAS NETAS (5)	PAGOS (6)	OBLIGACIONES PEND. DE PAGO A 31 DE DICIEMBRE (7=5-6)	REMANENTES DE CREDITO (8=3-5)
		INICIALES (1)	MODIFICACIONES (2)	DEFINITIVOS (3=1+2)					
215	MOBILIARIO Y ENSERES	55.320,00		55.320,00	55.214,03	55.214,03	51.187,94	4.026,09	105,97
216	EQUIPOS PARA PROCESOS DE INFORMACION	153.030,00		153.030,00	250.068,10	250.068,10	147.928,31	102.139,79	-97.038,10
219	OTRO INMOVILIZADO MATERIAL	4.600,00		4.600,00	245,31	245,31	245,31		4.354,69
21	REPARACION,MANTEN.Y CONSERV.	1.815.160,00		1.815.160,00	1.923.723,19	1.923.723,19	1.631.072,26	292.650,93	-108.563,19
2200	ORDINARIO NO INVENTARIABLE	319.720,00		319.720,00	190.317,45	190.317,45	178.801,31	11.516,14	129.402,55
2201	PRENSA, REV., LIBROS Y OTRAS PUBLIC.	72.360,00		72.360,00	120.344,62	120.344,62	104.961,08	15.383,54	-47.984,62
2202	MATERIAL INFORMÁTICO NO INVENTARIABL	37.600,00		37.600,00	152.214,72	152.214,72	140.342,18	11.872,54	-114.614,72
220	MATERIAL DE OFICINA	429.680,00		429.680,00	462.876,79	462.876,79	424.104,57	38.772,22	-33.196,79
22100	ENERGIA ELECTRICA	2.051.610,00		2.051.610,00	1.973.893,78	1.973.893,78	1.936.009,25	37.884,53	77.716,22
22101	AGUA	84.460,00		84.460,00	96.225,44	96.225,44	93.632,16	2.593,28	-11.765,44
22102	GAS	81.020,00		81.020,00	106.930,60	106.930,60	106.930,60		-25.910,60
22103	COMBUSTIBLE	102.480,00		102.480,00	165.585,66	165.585,66	141.557,44	24.028,22	-63.105,66
2210	ELECTRICIDAD,AGUA,GAS Y COMBUSTIBLE	2.319.570,00		2.319.570,00	2.342.635,48	2.342.635,48	2.278.129,45	64.506,03	-23.065,48
22110	PRODUCTOS FARMACEUTICOS	1.317.130,00		1.317.130,00	1.208.338,16	1.208.338,16	1.113.900,81	94.437,35	108.791,84
22112	HEMODERIVADOS	340,00		340,00	1.868,35	1.868,35	1.868,35		-1.528,35
2211	PRODUC. FARMAC. Y HEMODERIVADOS	1.317.470,00		1.317.470,00	1.210.206,51	1.210.206,51	1.115.769,16	94.437,35	107.263,49
2212	INSTRUM. Y PEQ. UTILLAJE SANITARIO	109.660,00		109.660,00	73.884,35	73.884,35	63.876,25	10.008,10	35.775,65
2213	INSTRUM.Y PEQ. UTILLAJE NO SANITARIO	5.680,00		5.680,00	4.240,14	4.240,14	4.240,14		1.439,86
22140	LENCERIA	59.860,00		59.860,00	1.930,08	1.930,08	1.930,08		57.929,92
22141	VESTUARIO	69.830,00		69.830,00	54.543,66	54.543,66	49.972,93	4.570,73	15.286,34
2214	LENCERIA Y VESTUARIO	129.690,00		129.690,00	56.473,74	56.473,74	51.903,01	4.570,73	73.216,26
2215	PRODUCTOS ALIMENTICIOS				30,22	30,22	30,22		-30,22
22160	IMPLANTES	776.850,00		776.850,00	771.744,25	771.744,25	690.219,18	81.525,07	5.105,75
22161	MATERIAL DE LABORATORIO	750,00		750,00					750,00
22162	MATERIAL DE RADIOLOGIA	23.480,00		23.480,00	15.822,63	15.822,63	14.838,13	984,50	7.657,37
22164	OTRO MATERIAL SANITARIO	1.014.580,00		1.014.580,00	1.044.116,10	1.044.116,10	913.554,25	130.561,85	-29.536,10
2216	MAT.SANIT. PARA CONSUMO Y REPOSICION	1.815.660,00		1.815.660,00	1.831.682,98	1.831.682,98	1.618.611,56	213.071,42	-16.022,98
2217	MAT.NO SANIT.PARA CONSUMO Y REPOSIC.	77.520,00		77.520,00	56.729,57	56.729,57	55.121,66	1.607,91	20.790,43
2219	OTROS SUMINISTROS	26.580,00		26.580,00	43.187,59	43.187,59	18.180,35	25.007,24	-16.607,59
221	SUMINISTROS	5.801.830,00		5.801.830,00	5.619.070,58	5.619.070,58	5.205.861,80	413.208,78	182.759,42
22200	SERV.TELECOMUNICACIONES	4.270.160,00		4.270.160,00	4.280.792,56	4.280.792,56	3.928.621,58	352.170,98	-10.632,56
2220	SERV.DE TELECOMUNICACIONES	4.270.160,00		4.270.160,00	4.280.792,56	4.280.792,56	3.928.621,58	352.170,98	-10.632,56
2221	POSTALES Y MENSAJERÍA	652.280,00		652.280,00	560.310,30	560.310,30	520.567,70	39.742,60	91.969,70
2229	OTRAS	5.540,00		5.540,00	6.062,23	6.062,23	6.062,23		-522,23
222	COMUNICACIONES	4.927.980,00		4.927.980,00	4.847.165,09	4.847.165,09	4.455.251,51	391.913,58	80.814,91
223	TRANSPORTES	328.610,00		328.610,00	228.795,66	228.795,66	208.143,97	20.651,69	99.814,34
2240	EDIFICIOS Y LOCALES	40.670,00		40.670,00	43.096,80	43.096,80	43.096,80		-2.426,80
2241	VEHICULOS	12.570,00		12.570,00	5.948,78	5.948,78	5.948,78		6.621,22
224	PRIMAS DE SEGUROS	53.240,00		53.240,00	49.045,58	49.045,58	49.045,58		4.194,42



FRATERNIDAD-MUPRESA NUM. 275

EJERCICIO 2012

PORMENOR DE GASTOS POR CATEGORÍAS ECONÓMICAS

CLASIF. ECONOM.	EXPLICACIÓN	CREDITOS PRESUPUESTARIOS			GASTOS COMPROMETIDOS (4)	OBLIGACIONES RECONOCIDAS NETAS (5)	PAGOS (6)	OBLIGACIONES PEND. DE PAGO A 31 DE DICIEMBRE (7=5-6)	REMANENTES DE CREDITO (8=3-5)
		INICIALES (1)	MODIFICACIONES (2)	DEFINITIVOS (3=1+2)					
2250	ESTATALES	2.820,00		2.820,00	259,86	259,86	259,86		2.560,14
2251	AUTONOMICOS	2.850,00		2.850,00	11.452,92	11.452,92	11.452,92		-8.602,92
2252	LOCALES	473.210,00		473.210,00	509.857,16	509.857,16	509.537,97	319,19	-36.647,16
225	TRIBUTOS	478.880,00		478.880,00	521.569,94	521.569,94	521.250,75	319,19	-42.689,94
22620	DE GESTION ADMINISTRATIVA	110.930,00		110.930,00	23.681,74	23.681,74	22.560,23	1.121,51	87.248,26
22621	DE COMUNICACION	14.690,00		14.690,00	1.972,00	1.972,00	1.972,00		12.718,00
2262	INFORMACION Y DIVULGACION	125.620,00		125.620,00	25.653,74	25.653,74	24.532,23	1.121,51	99.966,26
2263	JURIDICOS, CONTENCIOSOS	82.610,00		82.610,00	64.848,99	64.848,99	64.848,99		17.761,01
2265	CUOTAS DE ASOCIACION	227.360,00		227.360,00	185.169,87	185.169,87	185.169,87		42.190,13
22660	REUNIONES, CONFERENC. Y CELEBRAC. ACTOS	265.350,00	58.000,00	323.350,00	295.348,28	295.348,28	273.724,73	21.623,55	28.001,72
2266	REUN., COFERENC., CELEB. ACTOS Y CURSOS	265.350,00	58.000,00	323.350,00	295.348,28	295.348,28	273.724,73	21.623,55	28.001,72
2269	OTROS	543.880,00		543.880,00	483.129,30	483.129,30	466.911,77	16.217,53	60.750,70
226	GASTOS DIVERSOS	1.244.820,00	58.000,00	1.302.820,00	1.054.150,18	1.054.150,18	1.015.187,59	38.962,59	248.669,82
2270	INFORMES, DICT. Y OTRAS ACTUA. PROFES.	1.184.000,00		1.184.000,00	1.367.931,81	1.367.931,81	1.319.507,31	48.424,50	-183.931,81
2273	LIMPIEZA Y ASEO	2.872.410,00		2.872.410,00	2.947.018,09	2.947.018,09	2.679.229,47	267.788,62	-74.608,09
2274	SEGURIDAD	1.074.690,00		1.074.690,00	794.239,18	794.239,18	694.710,05	99.529,13	280.450,82
2275	SERVICIOS CONTRATADOS DE COMEDOR	350.270,00		350.270,00	294.475,03	294.475,03	219.209,47	75.265,56	55.794,97
2276	SERV. CONTRATADOS ADMINISTRATIVOS	7.800,00		7.800,00	1.759,38	1.759,38	1.759,38		6.040,62
22781	SERV. EXTERNOS DE GEST. DE PREST.	10.000,00		10.000,00					10.000,00
22782	SERVICIOS DE CARACTER INFORMATICO	3.644.210,00		3.644.210,00	3.292.396,33	3.292.396,33	2.574.252,18	718.144,15	351.813,67
22783	COLAB. EN LA GESTIÓN DE LAS MATEP DE S.S.	11.748.410,00		11.748.410,00	11.021.927,48	11.021.927,48	11.021.528,15	399,33	726.482,52
2278	COLAB. EN GEST. PREST. SERVICIOS	15.402.620,00		15.402.620,00	14.314.323,81	14.314.323,81	13.595.780,33	718.543,48	1.088.296,19
2279	OTROS	6.180,00		6.180,00	34.361,53	34.361,53	25.933,88	8.427,65	-28.181,53
227	TRABAJ. REALIZ. POR OTRAS EMPR. Y PROF.	20.897.970,00		20.897.970,00	19.754.108,83	19.754.108,83	18.536.129,89	1.217.978,94	1.143.861,17
22	MATER. SUMINIST. Y OTROS	34.163.010,00	58.000,00	34.221.010,00	32.536.782,65	32.536.782,65	30.414.975,66	2.121.806,99	1.684.227,35
230	DIETAS	73.940,00		73.940,00	146.822,05	146.822,05	143.748,90	3.073,15	-72.882,05
231	LOCOMOCION	629.180,00		629.180,00	834.496,03	834.496,03	827.341,14	7.154,89	-205.316,03
233	OTRAS INDEMNIZACIONES	101.590,00		101.590,00	70.132,37	70.132,37	70.132,37		31.457,63
23	INDEMNIZ. RAZON SERVICIO	804.710,00		804.710,00	1.051.450,45	1.051.450,45	1.041.222,41	10.228,04	-246.740,45
240	GASTOS DE EDICION Y DISTRIBUCION	44.220,00		44.220,00	31.189,14	31.189,14	13.314,26	17.874,88	13.030,86
24	GASTOS DE PUBLICACIONES	44.220,00		44.220,00	31.189,14	31.189,14	13.314,26	17.874,88	13.030,86
2512	CON COMUNIDADES AUTÓNOMAS	865.400,00		865.400,00	13.541,21	13.541,21	12.862,67	678,54	851.858,79
2515	CON ENTIDADES PRIVADAS	9.347.890,00	-1.200.000,00	8.147.890,00	8.316.023,73	8.316.023,73	7.870.513,01	445.510,72	-168.133,73
2517	CON MUTUAS DE ACCIDEN. TRABAJO	411.900,00		411.900,00	81.435,42	81.435,42	79.268,30	2.167,12	330.464,58
251	CONCIERTOS CON INSTIT. ATENC. PRIMARIA	10.625.190,00	-1.200.000,00	9.425.190,00	8.411.000,36	8.411.000,36	7.962.643,98	448.356,38	1.014.189,64
2522	CON COMUNIDADES AUTONOMAS	704.620,00		704.620,00	34.750,73	34.750,73	33.523,05	1.227,68	669.869,27
2525	CON ENTIDADES PRIVADAS	7.596.650,00		7.596.650,00	5.612.400,13	5.612.400,13	5.397.113,35	215.286,78	1.984.249,87



FRATERNIDAD-MUPRESA NUM. 275

EJERCICIO 2012

PORMENOR DE GASTOS POR CATEGORÍAS ECONÓMICAS

CLASIF. ECONOM.	EXPLICACIÓN	CREDITOS PRESUPUESTARIOS			GASTOS COMPROMETIDOS (4)	OBLIGACIONES RECONOCIDAS NETAS (5)	PAGOS (6)	OBLIGACIONES PEND. DE PAGO A 31 DE DICIEMBRE (7=5-6)	REMANENTES DE CREDITO (8=3-5)
		INICIALES (1)	MODIFICACIONES (2)	DEFINITIVOS (3=1+2)					
2527	CON MUTUAS DE AT Y EP	226.360,00		226.360,00	902.389,21	902.389,21	839.533,09	62.856,12	-676.029,21
252	CONCIERTOS CON INSTIT.ATENC.ESPECIAL	8.527.630,00		8.527.630,00	6.549.540,07	6.549.540,07	6.270.169,49	279.370,58	1.978.089,93
25431	CONCIERT.PARA RESONAN.NUCLEAR MAGNE.	2.066.250,00		2.066.250,00	1.883.139,13	1.883.139,13	1.735.534,07	147.605,06	183.110,87
25432	CONCIERTOS PARA T.A.C.	420.620,00		420.620,00	400.952,54	400.952,54	376.571,63	24.380,91	19.667,46
25439	OTROS	272.290,00		272.290,00	347.731,33	347.731,33	326.268,97	21.462,36	-75.441,33
2543	CONCIERT.PARA TECNIC.DIAGNOST.IMAGEN	2.759.160,00		2.759.160,00	2.631.823,00	2.631.823,00	2.438.374,67	193.448,33	127.337,00
2547	OTROS SERVICIOS ESPECIALES	169.600,00		169.600,00	160.136,93	160.136,93	140.700,85	19.436,08	9.463,07
254	CONCIERTO CENTROS DIAG.TRATAM.TERAP.	2.928.760,00		2.928.760,00	2.791.959,93	2.791.959,93	2.579.075,52	212.884,41	136.800,07
2551	SERVICIOS CONCERTADOS DE AMBULANCIAS	4.245.710,00		4.245.710,00	3.030.660,08	3.030.660,08	2.908.171,25	122.488,83	1.215.049,92
2552	TRASL.ENFERM.CON OTROS MED.DE TRANSP	128.600,00		128.600,00	32.552,59	32.552,59	31.544,59	1.008,00	96.047,41
255	CONCIERTOS PROGR.ESPECIAL TRANSPORTE	4.374.310,00		4.374.310,00	3.063.212,67	3.063.212,67	2.939.715,84	123.496,83	1.311.097,33
2582	OTROS SERVIC. ASISTENCIA SANITARIA	3.301.300,00	800.000,00	4.101.300,00	8.077.308,02	8.077.308,02	7.425.022,97	652.285,05	-3.976.008,02
258	OTROS SERVICIOS DE ASISTEN.SANITARIA	3.301.300,00	800.000,00	4.101.300,00	8.077.308,02	8.077.308,02	7.425.022,97	652.285,05	-3.976.008,02
25	A.SANIT.CON MED.AJENOS	29.757.190,00	-400.000,00	29.357.190,00	28.893.021,05	28.893.021,05	27.176.627,80	1.716.393,25	464.168,95
2	GAST.CORRIENT.BIENES Y SERV.	72.247.520,00	-400.000,00	71.847.520,00	69.561.438,50	69.561.438,50	65.082.150,47	4.479.288,03	2.286.081,50
359	OTROS GASTOS FINANCIEROS	21.000,00		21.000,00	20.828,71	20.828,71	20.828,71		171,29
35	INTERES.DEMORA Y OTROS GASTOS	21.000,00		21.000,00	20.828,71	20.828,71	20.828,71		171,29
3	GASTOS FINANCIEROS	21.000,00		21.000,00	20.828,71	20.828,71	20.828,71		171,29
419	OTRAS TRANSFERENCIAS	84.870,00	81.982,07	166.852,07	165.881,27	165.881,27	165.881,27		970,80
41	A ORGANISMOS AUTONOMOS	84.870,00	81.982,07	166.852,07	165.881,27	165.881,27	165.881,27		970,80
421	APORTACIONES PARA EL SOST. SERVICIOS COMUNES	77.972.840,00	-1.982.550,00	75.990.290,00	70.613.418,33	70.613.418,33	70.613.418,33		5.376.871,67
4221	POR INCAPACIDAD PERMANENTE	162.053.610,00		162.053.610,00	99.636.604,57	99.636.604,57	99.636.604,57		62.417.005,43
4222	POR MUERTE	46.618.550,00		46.618.550,00	22.432.499,92	22.432.499,92	22.432.499,92		24.186.050,08
422	CAPITALES RENTA	208.672.160,00		208.672.160,00	122.069.104,49	122.069.104,49	122.069.104,49		86.603.055,51
423	CUOTAS DE REASEGURO DE ACCIDENTES DE TRABAJO	76.719.960,00	-758.550,00	75.961.410,00	71.676.507,74	71.676.507,74	71.676.507,74		4.284.902,26
4296	A ENTIDADES Y CENTROS MANCOMUNADOS	3.748.120,00	-439.435,43	3.308.684,57	1.892.789,05	1.892.789,05	1.892.789,05		1.415.895,52
429	OTRAS TRANSF.A ENTIDADES DEL SISTEMA	3.748.120,00	-439.435,43	3.308.684,57	1.892.789,05	1.892.789,05	1.892.789,05		1.415.895,52
42	A LA SEGURIDAD SOCIAL	367.113.080,00	-3.180.535,43	363.932.544,57	266.251.819,61	266.251.819,61	266.251.819,61		97.680.724,96
471	ENTREGAS DE BOTIQUINES	158.000,00		158.000,00	156.933,86	156.933,86	156.933,86		1.066,14
473	PARA INCENT.REDUCC.SINIESTRAL. LABORAL	1.453.700,00		1.453.700,00	369.930,28	369.930,28	369.930,28		1.083.769,72
47	A EMPRESAS PRIVADAS	1.611.700,00		1.611.700,00	526.864,14	526.864,14	526.864,14		1.084.835,86
4801	A MIEMBROS COMIS.SEG. Y CONT.	70.800,00	16.500,00	87.300,00	75.374,06	75.374,06	75.374,06		11.925,94
480	AYUDAS GENERICAS A F.A.M.E INST. SIN L	70.800,00	16.500,00	87.300,00	75.374,06	75.374,06	75.374,06		11.925,94



FRATERNIDAD-MUPRESA NUM. 275

EJERCICIO 2012

PORMENOR DE GASTOS POR CATEGORÍAS ECONÓMICAS

CLASIF. ECONOM.	EXPLICACIÓN	CREDITOS PRESUPUESTARIOS			GASTOS COMPROMETIDOS (4)	OBLIGACIONES RECONOCIDAS NETAS (5)	PAGOS (6)	OBLIGACIONES PEND. DE PAGO A 31 DE DICIEMBRE (7=5-6)	REMANENTES DE CREDITO (8=3-5)
		INICIALES (1)	MODIFICACIONES (2)	DEFINITIVOS (3=1+2)					
48211	REGIMEN GENERAL	231.704.930,00		231.704.930,00	211.832.253,48	211.832.253,48	211.822.967,48	9.286,00	19.872.676,52
48212	REGIMEN ESPECIAL TRABAJ. AUTONOMOS	44.383.000,00		44.383.000,00	39.986.715,71	39.986.715,71	39.986.418,07	297,64	4.396.284,29
48214	REGIMEN ESPECIAL DEL MAR	1.145.000,00		1.145.000,00	1.000.651,96	1.000.651,96	1.000.651,96		144.348,04
48215	REGIMEN ESPECIAL MINERIA DEL CARBON	286.000,00		286.000,00	33.449,75	33.449,75	33.449,75		252.550,25
48217	DE ACCIDENTES DE TRABAJO Y E.P.	61.747.470,00		61.747.470,00	49.746.002,59	49.746.002,59	49.721.507,55	24.495,04	12.001.467,41
4821	SUB. POR ENF.O ACCID.	339.266.400,00		339.266.400,00	302.599.073,49	302.599.073,49	302.564.994,81	34.078,68	36.667.326,51
482	INCAPACIDAD TEMPORAL	339.266.400,00		339.266.400,00	302.599.073,49	302.599.073,49	302.564.994,81	34.078,68	36.667.326,51
48427	DE A.T. Y E.P.	29.860.000,00		29.860.000,00	28.172.718,15	28.172.718,15	28.172.718,15		1.687.281,85
4842	SUBSIDIO RIESGO DURANTE EMB	29.860.000,00		29.860.000,00	28.172.718,15	28.172.718,15	28.172.718,15		1.687.281,85
48447	DE A.T. Y E.P.	2.279.020,00		2.279.020,00	2.536.777,42	2.536.777,42	2.536.777,42		-257.757,42
4844	SUBSIDIO RIESGO LACTANCIA NATUR.	2.279.020,00		2.279.020,00	2.536.777,42	2.536.777,42	2.536.777,42		-257.757,42
48457	SUB. CUIDADO CANCER-ENF.GRAVE.DE AT Y EP	120.000,00	1.263.000,00	1.383.000,00	1.522.961,73	1.522.961,73	1.522.961,73		-139.961,73
4845	SUBSIDIO CUIDADO MENOR CANCER-ENF.GRAVE	120.000,00	1.263.000,00	1.383.000,00	1.522.961,73	1.522.961,73	1.522.961,73		-139.961,73
484	PREST.MATER.PATERN. Y RIESGOS	32.259.020,00	1.263.000,00	33.522.020,00	32.232.457,30	32.232.457,30	32.232.457,30		1.289.562,70
48617	DE ACCIDENTES DE TRABAJO Y E.P.	7.000,00		7.000,00	4.539,94	4.539,94	4.410,66	129,28	2.460,06
4861	AUXILIO POR DEFUNCION	7.000,00		7.000,00	4.539,94	4.539,94	4.410,66	129,28	2.460,06
48637	DE ACCIDENTES DE TRABAJO Y E.P.	5.488.000,00	212.000,00	5.700.000,00	5.323.428,29	5.323.428,29	5.270.693,86	52.734,43	376.571,71
4863	INDEMNIZACION A TANTO ALZADO	5.488.000,00	212.000,00	5.700.000,00	5.323.428,29	5.323.428,29	5.270.693,86	52.734,43	376.571,71
48647	DE ACCIDENTES DE TRABAJO Y E.P.	1.815.000,00		1.815.000,00	1.370.030,90	1.370.030,90	1.163.566,90	206.464,00	444.969,10
4864	INDEMNIZACIONES POR BAREMO	1.815.000,00		1.815.000,00	1.370.030,90	1.370.030,90	1.163.566,90	206.464,00	444.969,10
48697	DE ACCIDENTES DE TRABAJO Y ENF.PROF.				6.815,31	6.815,31	6.815,31		-6.815,31
4869	PREST. Y ENTR. UNICAS REGLAMENTARIAS				6.815,31	6.815,31	6.815,31		-6.815,31
486	PREST.Y ENT.UNIC.REGLA.	7.310.000,00	212.000,00	7.522.000,00	6.704.814,44	6.704.814,44	6.445.486,73	259.327,71	817.185,56
48797	DE ACCIDENTES DE TRABAJO Y E.P.	440.000,00		440.000,00	438.088,06	438.088,06	438.088,06		1.911,94
4879	AYUDAS DE CARAC.SOC.	440.000,00		440.000,00	438.088,06	438.088,06	438.088,06		1.911,94
487	PRESTACIONES SOCIALES	440.000,00		440.000,00	438.088,06	438.088,06	438.088,06		1.911,94
48817	DE ACCIDENTES DE TRABAJO Y E.P.	4.883.000,00	-7.000,00	4.876.000,00	4.506.621,00	4.506.621,00	4.308.689,78	197.931,22	369.379,00
4881	ENTREGAS POR DESPLAZAMIENTO	4.883.000,00	-7.000,00	4.876.000,00	4.506.621,00	4.506.621,00	4.308.689,78	197.931,22	369.379,00
48827	DE ACCIDENTES DE TRABAJO Y E.P.	750.120,00	100.000,00	850.120,00	699.603,49	699.603,49	679.369,90	20.233,59	150.516,51
4882	PROTESIS	750.120,00	100.000,00	850.120,00	699.603,49	699.603,49	679.369,90	20.233,59	150.516,51
48837	DE ACCIDENTES DE TRABAJO Y E. P.	130.000,00		130.000,00	71.477,74	71.477,74	71.477,74		58.522,26
4883	VEHICULOS PARA INVALIDOS	130.000,00		130.000,00	71.477,74	71.477,74	71.477,74		58.522,26
48842	REG. ESPECIAL TRAB. AUTONOMOS	1.023.000,00		1.023.000,00	151.954,67	151.954,67	151.954,67		871.045,33
4884	PREST. CESE ACTIV. TRAB. AUTONOMOS	1.023.000,00		1.023.000,00	151.954,67	151.954,67	151.954,67		871.045,33
48852	REG.ESP.TRABAJAD.AUTONOM.	197.180,00		197.180,00	57.332,68	57.332,68	57.332,68		139.847,32
4885	CUOTAS BENEFIC. PRESTACION CESE ACTIVIDAD	197.180,00		197.180,00	57.332,68	57.332,68	57.332,68		139.847,32
488	OTRAS PRESTACIONES E INDEMNIZACIONES	6.983.300,00	93.000,00	7.076.300,00	5.486.989,58	5.486.989,58	5.268.824,77	218.164,81	1.589.310,42
48907	DE ACCIDENTES DE TRABAJO Y E.P.	1.306.000,00		1.306.000,00	1.401.427,70	1.401.427,70	1.298.213,24	103.214,46	-95.427,70
4890	RECETAS MEDICAS	1.306.000,00		1.306.000,00	1.401.427,70	1.401.427,70	1.298.213,24	103.214,46	-95.427,70
48924	BOTIQUINES DE EMPRESAS	706.820,00	-116.500,00	590.320,00	478.084,08	478.084,08	449.213,89	28.870,19	112.235,92



FRATERNIDAD-MUPRESA NUM. 275

EJERCICIO 2012

PORMENOR DE GASTOS POR CATEGORÍAS ECONÓMICAS

CLASIF. ECONOM.	EXPLICACIÓN	CREDITOS PRESUPUESTARIOS			GASTOS COMPROMETIDOS (4)	OBLIGACIONES RECONOCIDAS NETAS (5)	PAGOS (6)	OBLIGACIONES PEND. DE PAGO A 31 DE DICIEMBRE (7=5-6)	REMANENTES DE CREDITO (8=3-5)
		INICIALES (1)	MODIFICACIONES (2)	DEFINITIVOS (3=1+2)					
4892	PRODUCTOS FARMAC.SUMINISTRO DIRECTO	706.820,00	-116.500,00	590.320,00	478.084,08	478.084,08	449.213,89	28.870,19	112.235,92
489	FARMACIA	2.012.820,00	-116.500,00	1.896.320,00	1.879.511,78	1.879.511,78	1.747.427,13	132.084,65	16.808,22
48	A FAMIL.E INST.SIN F.LUCRO	388.342.340,00	1.468.000,00	389.810.340,00	349.416.308,71	349.416.308,71	348.772.652,86	643.655,85	40.394.031,29
4	TRANSFERENC. CORRIENTES	757.151.990,00	-1.630.553,36	755.521.436,64	616.360.873,73	616.360.873,73	615.717.217,88	643.655,85	139.160.562,91
	TOTAL OPERACIONES CORRIENTES	913.948.950,00	0,00	913.948.950,00	767.527.973,80	767.527.973,80	761.853.063,91	5.674.909,89	146.420.976,20
6221	CONSTRUCCIONES				42.301,22	42.301,22	42.301,22		-42.301,22
622	EDIFICIOS Y OTRAS CONSTRUCCIONES				42.301,22	42.301,22	42.301,22		-42.301,22
629	INMOVILIZADO INMATERIAL	142.000,00	80.000,00	222.000,00	57.294,65	57.294,65	57.294,65		164.705,35
62	INVERSIONES NUEVAS	142.000,00	80.000,00	222.000,00	99.595,87	99.595,87	99.595,87		122.404,13
6321	CONSTRUCCIONES	794.340,00		794.340,00	783.819,73	783.819,73	746.730,07	37.089,66	10.520,27
632	EDIFICIOS Y OTRAS CONSTRUCCIONES	794.340,00		794.340,00	783.819,73	783.819,73	746.730,07	37.089,66	10.520,27
633	MAQUINARIA, INSTALACIONES Y UTILLAJE	199.390,00		199.390,00	492.563,28	492.563,28	442.244,15	50.319,13	-293.173,28
634	MATERIAL DE TRANSPORTE				6.137,41	6.137,41	6.137,41		-6.137,41
635	MOBILIARIO Y ENSERES	580.800,00	-100.000,00	480.800,00	83.986,37	83.986,37	23.791,07	60.195,30	396.813,63
636	EQUIPOS PARA PROCESOS DE INFORMACION	397.200,00		397.200,00	414.326,32	414.326,32	237.129,74	177.196,58	-17.126,32
639	INMOVILIZADO INMATERIAL	10.000,00	20.000,00	30.000,00	200.857,57	200.857,57	120.608,37	80.249,20	-170.857,57
63	INVERSIONES DE REPOSICION	1.981.730,00	-80.000,00	1.901.730,00	1.981.690,68	1.981.690,68	1.576.640,81	405.049,87	-79.960,68
6	INVERSIONES REALES	2.123.730,00		2.123.730,00	2.081.286,55	2.081.286,55	1.676.236,68	405.049,87	42.443,45
7204	A LA TESORERIA DE LA S.S.	3.489.840,00	24.440.000,00	27.929.840,00	27.742.439,82	27.742.439,82	27.742.439,82		187.400,18
72069	OTRAS	98.560,00		98.560,00					98.560,00
7206	A ENTIDADES Y CENTROS MANCOMUNADOS	98.560,00		98.560,00					98.560,00
720	A LA SEGURIDAD SOCIAL	3.588.400,00	24.440.000,00	28.028.400,00	27.742.439,82	27.742.439,82	27.742.439,82		285.960,18
72	A LA SEGURIDAD SOCIAL	3.588.400,00	24.440.000,00	28.028.400,00	27.742.439,82	27.742.439,82	27.742.439,82		285.960,18
7	TRANSFERENC. DE CAPITAL	3.588.400,00	24.440.000,00	28.028.400,00	27.742.439,82	27.742.439,82	27.742.439,82		285.960,18
	TOTAL OPERACIONES DE CAPITAL	5.712.130,00	24.440.000,00	30.152.130,00	29.823.726,37	29.823.726,37	29.418.676,50	405.049,87	328.403,63
	TOTAL OPERACIONES NO FINANCIERAS	919.661.080,00	24.440.000,00	944.101.080,00	797.351.700,17	797.351.700,17	791.271.740,41	6.079.959,76	146.749.379,83
800	A CORTO PLAZO	1.763.430,00		1.763.430,00					1.763.430,00
80	ADQ. DEUDA DEL SECTOR PUBLICO	1.763.430,00		1.763.430,00					1.763.430,00
8300	AL PERSONAL	500.000,00		500.000,00					500.000,00



FRATERNIDAD-MUPRESA NUM. 275

EJERCICIO 2012

PORMENOR DE GASTOS POR CATEGORÍAS ECONÓMICAS

CLASIF. ECONOM.	EXPLICACIÓN	CREDITOS PRESUPUESTARIOS			GASTOS COMPROMETIDOS (4)	OBLIGACIONES RECONOCIDAS NETAS (5)	PAGOS (6)	OBLIGACIONES PEND. DE PAGO A 31 DE DICIEMBRE (7=5-6)	REMANENTES DE CREDITO (8=3-5)
		INICIALES (1)	MODIFICACIONES (2)	DEFINITIVOS (3=1+2)					
830	PRESTAMOS Y ANTICIPOS A CORTO PLAZO	500.000,00		500.000,00				500.000,00	
8310	AL PERSONAL	1.500.000,00		1.500.000,00	1.050.113,95	1.050.113,95	1.050.113,95	449.886,05	
831	PRESTAMOS A LARGO PLAZO	1.500.000,00		1.500.000,00	1.050.113,95	1.050.113,95	1.050.113,95	449.886,05	
83	CONC.PRESTAM.NO PUBLIC.	2.000.000,00		2.000.000,00	1.050.113,95	1.050.113,95	1.050.113,95	949.886,05	
8401	A LARGO PLAZO	100.000,00		100.000,00				100.000,00	
840	DEPOSITOS	100.000,00		100.000,00				100.000,00	
8411	A LARGO PLAZO	100.000,00		100.000,00	9.980,89	9.980,89	9.980,89	90.019,11	
841	FIANZAS	100.000,00		100.000,00	9.980,89	9.980,89	9.980,89	90.019,11	
84	CONST.DE DEPOSITOS Y FIANZAS	200.000,00		200.000,00	9.980,89	9.980,89	9.980,89	190.019,11	
8	ACTIVOS FINANCIEROS	3.963.430,00		3.963.430,00	1.060.094,84	1.060.094,84	1.060.094,84	2.903.335,16	
	TOTAL OPERACIONES FINANCIERAS	3.963.430,00		3.963.430,00	1.060.094,84	1.060.094,84	1.060.094,84	2.903.335,16	
	TOTAL GASTOS Y DOTACIONES	923.624.510,00	24.440.000,00	948.064.510,00	798.411.795,01	798.411.795,01	792.331.835,25	6.079.959,76	



RESUMEN GENERAL DE PRESTACIONES ECONOMICAS



FRATERNIDAD-MUPRESPA NUM. 275							EJERCICIO 2012
RESUMEN GENERAL DE PRESTACIONES ECONOMICAS (*)							
REGIMENES	GENERAL	AUTONOMOS	AGRARIO	DEL MAR	MINERIA DEL CARBON	ACC. DE TRAB. Y ENF. PROF.	TOTAL
CLASE DE PRESTACION							
TOT PREST. ECONOMICAS	211.832.253,48	40.196.003,06		1.000.651,96	33.449,75	89.121.362,39	342.183.720,64
INCAPACIDAD TEMPORAL	211.832.253,48	39.986.715,71		1.000.651,96	33.449,75	49.746.002,59	302.599.073,49
SUBSIDIO TEMPORAL POR ENF. O ACCIDENTE	211.832.253,48	39.986.715,71		1.000.651,96	33.449,75	49.746.002,59	302.599.073,49
PREST. MATER., PATER., RIESGO EMB. Y LAC'						32.232.457,30	32.232.457,30
SUBSIDIO RIESGO DURANTE EMBARAZO						28.172.718,15	28.172.718,15
SUBSIDIO RIESGO LACTANCIA NATURAL						2.536.777,42	2.536.777,42
SUBSIDIO CUIDADO MENOR CANCER-ENF.GRAVE						1.522.961,73	1.522.961,73
PREST.Y ENTREGAS UNICAS REGLAMENTAR.						6.704.814,44	6.704.814,44
AUXILIO POR DEFUNCION						4.539,94	4.539,94
INDEMNIZACION A TANTO ALZADO						5.323.428,29	5.323.428,29
INDEMNIZACION POR BAREMO						1.370.030,90	1.370.030,90
PRESTACIONES Y ENTREGAS UNICAS REGLAMENTARIAS						6.815,31	6.815,31
PRESTACIONES SOCIALES						438.088,06	438.088,06
OTRAS AYUDAS DE CARACTER SOCIAL						438.088,06	438.088,06
OTRAS PRESTACIONES E INDEMNIZACIONES		209.287,35					209.287,35
ENTREGAS POR DESPLAZAMIENTO							
PROTESIS							
OTRAS PRESTACIONES E INDEMNIZACIONES							
VEHICULOS PARA INVÁLIDOS							
PREST.CESE ACTIV.TRAB.AUTÓNOMOS		151.954,67					151.954,67
CUOTAS BENEFIC.PRESTACIÓN CESE ACTIV.		57.332,68					57.332,68
FARMACIA							
RECETAS MEDICAS							

(*) INCLUYE LAS PRESTACIONES ECONOMICAS QUE SE RECOGEN EN EL ARTICULO 48.- TRANSFERENCIAS A FAMILIAS, DEL AREA 1



276 EGARSAT



- EGARSAT

A) CUENTAS ANUALES

1.- BALANCE.....	483
2.- CUENTA DEL RESULTADO ECONOMICO-PATRIMONIAL.....	487
3.- ESTADO DE CAMBIOS EN EL PATRIMONIO NETO	
3.1- ESTADO TOTAL DE CAMBIOS EN EL PATRIMONIO.....	493
3.2- ESTADO DE INGRESOS Y GASTOS RECONOCIDOS.....	497
4.- ESTADO DE FLUJOS DE EFECTIVO.....	501
5.- ESTADO DE LIQUIDACIÓN DEL PRESUPUESTO	
5.1- LIQUIDACIÓN DEL PRESUPUESTO DE GASTOS	
- GRUPO DE PROGRAMAS 11 GESTIÓN DE PRESTACIONES ECONÓMICAS CONTRIBUTIVAS	
PROGRAMA 1102 INCAPACIDAD TEMPORAL Y OTRAS PRESTACIONES.....	509
PROGRAMA 1105 CAPITALES RENTA Y OTRAS COMPENSACIONES FINANCIERAS.....	517
- GRUPO DE PROGRAMAS 21 ATENCIÓN PRIMARIA DE SALUD	
PROGRAMA 2122 MEDICINA AMBULATORIA DE MUTUAS DE ACCIDENTES DE TRABAJO.....	523
- GRUPO DE PROGRAMAS 22 ATENCIÓN ESPECIALIZADA	
PROGRAMA 2224 MEDICINA HOSPITALARIA DE MUTUAS DE ACCIDENTES DE TRABAJO.....	531
- GRUPO DE PROGRAMAS 34 OTROS SERVICIOS SOCIALES	
PROGRAMA 3436 HIGIENE Y SEGURIDAD EN EL TRABAJO.....	535
- GRUPO DE PROGRAMAS 43 GESTIÓN DEL PATRIMONIO	
PROGRAMA 4364 ADMINISTRACIÓN DEL PATRIMONIO.....	541
- GRUPO DE PROGRAMAS 45 ADMINISTRACIÓN Y SERV. GENER. DE TESORERIA Y OTROS SERV.	
PROGRAMA 4591 DIRECCIÓN Y SERVICIOS GENERALES.....	545
5.2- LIQUIDACIÓN DEL PRESUPUESTO DE INGRESOS.....	553
5.3- RESULTADO PRESUPUESTARIO.....	559
6.- MEMORIA.....	561

B) INFORMACIÓN COMPLEMENTARIA

1.- RESUMEN GENERAL DE GASTOS POR ÁREAS Y CATEGORÍAS ECONÓMICAS.....	851
2.- RESUMEN GENERAL DE GASTOS POR PROGRAMAS Y CATEGORÍAS ECONÓMICAS.....	859
3.- PORMENOR DE GASTOS POR CATEGORÍAS ECONÓMICAS.....	877
4.- RESUMEN GENERAL DE PRESTACIONES ECONÓMICAS.....	887



A) CUENTAS ANUALES



1.- BALANCE



Nº CUENTAS	ACTIVO	NOTAS EN MEMORIA	EJERCICIO 2012	EJERCICIO 2011	Nº CUENTAS	PATRIMONIO NETO Y PASIVO	NOTAS EN MEMORIA	EJERCICIO 2012	EJERCICIO 2011
	A) ACTIVO NO CORRIENTE		74.419.993,11	58.666.496,62		A) PATRIMONIO NETO		108.197.692,17	92.344.875,68
	I. Inmovilizado intangible	7	3.809.017,86	3.570.122,97	10	I. Patrimonio aportado		--	--
200, 201, (2800), (2801)	1. Inversión en investigación y desarrollo		--	--		II. Patrimonio generado	20	108.197.692,17	92.344.875,68
203, (2803), (2903)	2. Propiedad industrial e intelectual		--	--		1. Reservas		85.944.947,36	78.637.495,98
206, (2806), (2906)	3. Aplicaciones informáticas		815.957,37	603.732,29	11	2. Resultados de ejercicios anteriores		11.344.930,33	17.411.485,35
207, (2807), (2907)	4. Inversiones activos rég.arrend. o cedidos		2.993.060,49	2.966.390,68	120, 122	3. Resultados de ejercicio		10.907.814,48	-3.704.105,65
208, 209, (2809), (2909)	5. Otro inmovilizado intangible		--	--	129				
	II. Inmovilizado material	5	10.040.218,35	10.459.824,15		III. Ajustes por cambio de valor		--	--
210, (2810), (2910), (2990)	1. Terrenos		1.741.996,23	1.741.996,23	136	1. Inmovilizado no financiero		--	--
211, (2811), (2911), (2991)	2. Construcciones		5.218.426,23	5.279.395,95	133	2. Activ. financieros disponibles para venta		--	--
214, 215, 216, 217, 218, 219, (2814), (2815), (2816), (2817), (2818), (2819), (2914), (2915), (2916), (2917), (2918), (2919), (2999)	5. Otro inmovilizado material		3.079.795,89	3.438.431,97	130, 131, 132	IV. Otros increm. patrim. pte. imput. rdos.		--	--
2300, 2310, 234, 235, 237, 2390	6. Inmovilizado en curso y anticipos		--	--		B) PASIVO NO CORRIENTE	14	632.736,72	6.000,00
	III. Inversiones inmobiliarias		--	--	14	I. Provisiones a largo plazo		632.736,72	--
220, (2820), (2920)	1. Terrenos		--	--		II. Deudas a largo plazo		--	6.000,00
221, (2821), (2921)	2. Construcciones		--	--	170, 177	2. Deudas con entidades de crédito		--	--
2301, 2311, 2391	3. Inver.inmobiliarias en curso y anticipos		--	--	171, 172, 173, 178, 18	4. Otras deudas		--	6.000,00
	IV. I.F. Ip ent. grupo, multig. y asoc.	9	44.118,74	44.118,74	174	5. Acreed. por arrend. financiero a largo plazo		--	--
243, 244, (2933), (2934)	1. Inv. fras. patrim. ent. dcho público		44.118,74	44.118,74		C) PASIVO CORRIENTE		28.940.332,96	19.768.535,24
248, (2938)	4. Otras inversiones		--	--	58	I. Provisiones a corto plazo	14	15.744.644,30	15.026.408,10
	V. Inversiones financieras a largo plazo	9	60.148.052,14	44.360.756,00		II. Deudas a corto plazo	10	540.991,22	403.751,09
250, (259), (296)	1. Inversiones financieras en patrimonio		--	--	520, 527	2. Deuda con entidades de crédito		--	--
251, 2520, 2522, 2523, 2529,	2. Créditos y valores repres. de deuda		59.751.274,29	43.937.978,15	524	4. Otras deudas		540.991,22	403.751,09
254, 256, 257, (297), (2983)	4. Otras inversiones financieras		396.777,85	422.777,85	4003, 521, 522, 523, 528, 560, 561	5. Acreed. por arrend.financiero a corto plazo		--	--
258, 26			--	--	524	IV. Acreedores y otras cuentas a pagar		12.654.697,44	4.338.376,05
2521, (2980)	VI. Deud. y otras ctas. cobrar largo plazo		378.586,02	231.674,76	4000, 401	1. Acreedores por operaciones de gestión		1.482.584,30	1.513.184,80
	B) ACTIVO CORRIENTE		63.350.768,74	53.452.914,30	4001, 41, 550, 554, 557, 5586, 559	2. Otras cuentas a pagar		9.882.116,18	1.962.626,03
38, (398)	I. Activos en estado de venta		--	--	475, 476, 477	3. Administraciones públicas		1.289.996,96	862.565,22
	II. Existencias		--	--	452, 456, 457	4. Acreed. admón. recur. cta. otros EEPP		--	--
30, (390)	1. Productos farmacéuticos		--	--	485, 568	V. Ajustes por periodificación		--	--
31, (391)	2. Material sanitario de consumo		--	--					
32, 33, 34, 35, (392), (393), (394), (395)	3. Otros aprovisionamientos		--	--					
	III. Deudores y otras cuentas a cobrar		39.005.487,19	23.252.381,60					
4300, 431, 443, 448, (4900)	1. Deudores por operaciones de gestión		2.284.187,67	2.266.201,95					
4301, 440, 441, 449, (4909)	2. Otras cuentas a cobrar		36.704.530,41	20.968.558,61					
550, 555, 5580, 5582, 5584	3. Administraciones públicas		16.769,11	17.621,04					
470, 471, 472	4. Deud. Admón. Recur. Cta. Otros EEPP		--	--					
450, 455, 456	V. Inversiones financieras a corto plazo	9	16.454.043,40	28.598.966,82					
540, (549), (596)	1. Inversiones financieras en patrimonio		--	--					
4303, (4903), 541, 542, 544, 546, 547, (597), (598)	2. Créditos y valores repres. de deuda		16.009.804,15	12.900.718,36					
545, 548, 565, 566	4. Otras inversiones financieras		444.239,25	15.698.248,46					
480, 567	VI. Ajustes por periodificación		--	--					
	VII. Efect. y otros activ. liq. equivalentes		7.891.238,15	1.601.565,88					
577	1. Otros activos líquidos equivalentes		--	--					
556, 570, 571, 573, 575	2. Tesorería		7.891.238,15	1.601.565,88					
	TOTAL ACTIVO (A+B).....		137.770.761,85	112.119.410,92		TOTAL PATRIM. NETO Y PASIVO (A+B+C)...		137.770.761,85	112.119.410,92



2.- CUENTA DEL RESULTADO ECONOMICO-PATRIMONIAL



EGARSAT
CUENTA DEL RESULTADO ECONÓMICO PATRIMONIAL
EJERCICIO 2012

Nº CUENTAS		NOTAS EN MEMORIA	EJERCICIO 2012	EJERCICIO 2011
	1. Cotizaciones sociales		180.878.475,93	193.246.321,91
7200, 7210	a) Régimen general		43.136.998,71	48.208.859,13
7211	b) Régimen especial trabajadores autónomos		19.559.625,28	19.574.900,45
7202,7212	c) Régimen especial agrario		--	--
7203,7213	d) Régimen especial de trabajadores del mar		31.504,65	26.714,57
7204,7214	e) Régimen especial minería del carbón		23.240,59	66.795,60
7205,7215	f) Régimen especial de empleados del hogar		--	--
7206	g) Accidentes de trabajo y enfermedades profesionales		118.127.106,70	125.369.052,16
	2. Transferencias y subvenciones recibidas		--	-3.907,00
	a) Del ejercicio		--	-3.907,00
751	a.1) subvenciones recibidas para financiar gastos del ejercicio		--	-3.907,00
750	a.2) transferencias		--	--
752	a.3) subvenciones recibidas cancelación de pasivos		--	--
7530	b) Imputación de subvenciones para el inmovilizado no financiero		--	--
754	c) Imputación de subvenciones para activos corrientes y otras		--	--
705, 740, 741	3. Prestaciones de servicios		1.426.669,34	1.150.701,74
780, 781, 782, 783	4. Trabajos realizados por la entidad para su inmovilizado		--	--
	5. Otros ingresos de gestión ordinaria		29.649.524,78	20.002.076,94
776	a) Arrendamientos		--	25.877,96
775, 777	b) Otros ingresos		380,32	1.256,76
7970	c) Reversión del deterioro de créditos por operaciones de gestión		14.622.736,36	7.281.325,99
794	d) Provisión para contingencias en tramitación aplicada	14	15.026.408,10	12.693.616,23
795	6. Excesos de provisiones		--	--
	A) TOTAL INGRESOS GESTIÓN ORDINARIA (1+2+3+4+5+6)		211.954.670,05	214.395.193,59
	7. Prestaciones sociales		-70.982.024,16	-82.756.326,99
(630)	a) Pensiones		--	--
(631)	b) Incapacidad temporal		-62.000.691,09	-74.346.927,73
(632)	c) Prestaciones derivadas de la maternidad y de la paternidad		-6.068.062,43	-5.177.330,29
(634)	d) Prestaciones familiares		--	--
(635)	e) Pres. ec. recuperación e indemnizaciones y entregas únicas		-1.933.783,71	-2.130.640,78
(636)	f) Prestaciones sociales		-100.436,60	-119.278,26
(637)	g) Prótesis y vehículos para inválidos		-455.663,98	-478.803,17
(638)	h) Farmacia y efectos y accesorios de dispensación ambulatoria		-393.435,92	-471.764,51
(639)	i) Otras prestaciones		-29.950,43	-31.582,25
(640), (641)	8. Gastos de personal		-16.844.288,91	-16.645.113,70
(642), (643), (644)	a) Sueldos, salarios y asimilados		-11.829.477,31	-12.268.663,52
	b) Cargas sociales		-5.014.811,60	-4.376.450,18
(650)	9. Transferencias y subvenciones concedidas	13	-54.131.894,00	-58.953.248,72
(651)	a) Transferencias		-31.364.567,65	-33.668.542,80
	b) Subvenciones		-22.767.326,35	-25.284.705,92
(600), (601), (602), (603), (604), (605), (607), 606, 608, 609,61 ¹	10. Aprovisionamientos		-13.108.476,55	-15.783.955,54
(6930), (6931), (6932), (6933), (6934), (6935), 7930, 7931, 7932, 7933, 7934, 7935	a) Compras y consumos		-13.108.476,55	-15.783.955,54
	b) Deterioro de valor de existencias		--	--
(62)	11. Otros gastos de gestión ordinaria		-48.473.358,32	-47.204.069,84
(6610), (6611), (6612), (6613), 6614	a) Suministros y servicios exteriores		-7.585.789,86	-7.191.771,77
(676)	b) Tributos		-15.597,89	-16.169,12
(6970)	c) Otros		--	--
(6670)	d) Deterioro de valor de créditos por operaciones de gestión		-15.154.063,91	-14.622.736,36
(694)	e) Pérdidas de créditos incobrables por operaciones de gestión		-9.973.262,36	-10.346.984,49
(68)	f) Dotación a la provisión para contingencias en tramitación	14	-15.744.644,30	-15.026.408,10
	12. Amortización del inmovilizado	5,7	-1.016.988,35	-1.061.494,31
	B) TOTAL GASTOS GESTIÓN ORDINARIA (7+8+9+10+11+12).....		-204.557.030,29	-222.404.209,10
	I.- RESULTADO (AHORRO O DESAHORRO) DE LA GESTIÓN ORDINARIA (A+B)		7.397.639,76	-8.009.015,51

¹ Su signo puede ser positivo o negativo



EGARSAT
CUENTA DEL RESULTADO ECONÓMICO PATRIMONIAL
EJERCICIO 2012

Nº CUENTAS		NOTAS EN MEMORIA	EJERCICIO 2012	EJERCICIO 2011
	13. Deterioro de valor y resultados por enajenación del inmovilizado no financiero y activos en estado de venta		-29.600,58	-35.483,46
(690), (691), (692), (6938), 790, 791, 792, 7938, 799	a) Deterioro de valor		--	--
770, 771, 772, 774, (670), (671), (672), (674)	b) Bajas y enajenaciones		-29.600,58	-35.483,46
7531	c) Imputación de subvenciones para el inmovilizado no financiero		--	--
	14. Otras partidas no ordinarias		4.993,78	1.360.295,94
773, 778	a) Ingresos		4.993,78	1.360.295,94
(678)	b) Gastos		--	--
	II.- RESULTADO OPERACIONES NO FINANCIERAS (I+13+14).....		7.373.032,96	-6.684.203,03
	15. Ingresos financieros	9	3.534.781,52	2.980.177,88
760	a) De participaciones en instrumentos de patrimonio		--	--
761, 762, 769	b) De valoraciones negociables y créditos del activo inmovilizado		3.534.781,52	2.980.177,88
755, 756	c) Subvención gastos financieros y financ. op. financieras		--	--
(660), (662), (669)	16. Gastos financieros		--	-80,50
784, 785, 786, 787	17. Gastos financieros imputados al activo		--	--
	18. Variación valor razonable activos financieros		--	--
7640, (6640)	a) Activos a valor razonable con imputación en resultados		--	--
7641, (6641)	b) Imput. al resultado ej. por activos financieros disp. para venta		--	--
768, (668)	19. Diferencias de cambio		--	--
	20. Deterioro valor, bajas y enaj. activos y pasivos financieros		--	--
766, 7963, 7964, 7968, (666), (6963), (6964), (6968)	a) De entidades dependientes		--	--
765, 7961, 7973, 7979, (665), (6673), (6679), (6960), (6961), (6973), (6979)	b) Otros		--	--
	III.- RESULTADO OP. FINANCIERAS (15+16+17+18+19+20)		3.534.781,52	2.980.097,38
	IV.- RESULTADO (AHORRO O DESAHORRO) NETO DEL EJERCICIO(II + III)		10.907.814,48	-3.704.105,65
	± AJUSTES EN LA CUENTA DEL RESULTADO DEL EJERCICIO ANTERIOR		--	3.308.689,52
	VI.- RESULTADO DEL EJERCICIO ANTERIOR AJUSTADO.....		10.907.814,48	-395.416,13



3.- ESTADO DE CAMBIOS EN EL PATRIMONIO NETO



3.1.- ESTADO TOTAL DE CAMBIOS EN EL PATRIMONIO NETO



EGARSAT
ESTADO TOTAL DE CAMBIOS EN EL PATRIMONIO NETO
EJERCICIO 2012

	NOTAS EN MEMORIA	I. Patrimonio aportado	II. Patrimonio generado	III. Ajustes por cambios de valor	IV. Otros incrementos patrimoniales	TOTAL
A. PATRIMONIO NETO AL FINAL DEL EJERCICIO 2011		--	92.344.875,68	--	--	92.344.875,68
B. AJUSTES POR CAMBIOS DE CRITERIOS CONTABLES Y CORRECCIÓN DE ERRORES		--	9.171.559,30	--	--	9.171.559,30
C. PATRIMONIO NETO INICIAL AJUSTADO DEL EJERCICIO 2012 (A+B)		--	101.516.434,98	--	--	101.516.434,98
D. VARIACIONES DEL PATRIMONIO NETO EJERCICIO 2012		--	6.681.257,19	--	--	6.681.257,19
1. Ingresos y gastos reconocidos en el ejercicio		--	10.907.814,48	--	--	10.907.814,48
2. Operaciones con la entidad o entidades propietarias		--	--	--	--	--
3. Otras variaciones del patrimonio neto		--	-4.226.557,29	--	--	-4.226.557,29
E. PATRIMONIO NETO AL FINAL DEL EJERCICIO 2012 (C+D)		--	108.197.692,17	--	--	108.197.692,17



3.2.- ESTADO DE INGRESOS Y GASTOS RECONOCIDOS



EGARSAT
ESTADO DE INGRESOS Y GASTOS RECONOCIDOS
EJERCICIO 2012

Nº CUENTAS		NOTAS EN MEMORIA	EJERCICIO 2012	EJERCICIO 2011
129	I. Resultado económico patrimonial		10.907.814,48	-3.704.105,65
	II. Ing. y gtos. recon. direct. patrim. neto :			
	1. Inmovilizado no financiero		--	--
920	1.1 Ingresos		--	--
(820), (821), (822)	1.2 Gastos		--	--
	2. Activos financieros		--	--
900	2.1 Ingresos		--	--
(800)	2.2 Gastos		--	--
94	3. Otros incrementos patrimoniales		--	--
	Total (1+2+3)		--	--
	III. Transf. cta. rdo. Ec. patrimonial:			
(823)	1. Inmovilizado no financiero		--	--
(802), 902	2. Activos financieros		--	--
(84)	3. Otros incrementos patrimoniales		--	--
	Total (1+2+3)		--	--
	IV. TOTAL ing. y gtos. recon. (I+II+III)		10.907.814,48	-3.704.105,65



4.- ESTADO DE FLUJOS EFECTIVO



EGARSAT
ESTADO DE FLUJOS DE EFECTIVO
EJERCICIO 2012

	NOTAS EN MEMORIA	EJERCICIO 2012	EJERCICIO 2011
I. FLUJOS DE EFECTIVO DE LAS ACTIVIDADES DE GESTIÓN		14.221.842,33	12.504.233,00
A) Cobros:		182.560.834,61	194.547.418,73
1. Cotizaciones sociales		176.452.091,09	188.027.816,91
2. Transferencias y subvenciones recibidas		13.764,52	297.193,24
3. Prestaciones de servicios		1.442.838,81	1.132.171,81
4. Gestión de recursos recaudados por cuenta de otros entes		--	--
5. Intereses y dividendos cobrados		3.481.730,58	3.079.847,01
6. Otros cobros		1.170.409,61	2.010.389,76
B) Pagos:		168.338.992,28	182.043.185,73
7. Prestaciones sociales		71.251.713,97	82.537.842,11
8. Gastos de personal		15.858.837,57	17.037.019,59
9. Transferencias y subvenciones concedidas		60.379.088,19	58.576.878,27
10. Aprovisionamientos		6.410.553,75	7.384.665,15
11. Otros gastos de gestión		14.429.640,75	16.504.411,84
12. Gestión de recursos recaudados por cuenta de otros entes		--	--
13. Intereses pagados		3.158,05	1.787,59
14. Otros pagos		6.000,00	581,18
Flujos netos de efectivo por actividades de gestión (A-B)		14.221.842,33	12.504.233,00
II. FLUJOS DE EFECTIVO DE LAS ACTIVIDADES DE INVERSIÓN		-4.670.698,11	-21.746.724,49
C) Cobros:		60.528.652,83	36.053.638,60
1. Venta de inversiones reales		--	--
2. Ventas de activos financieros		60.424.660,00	35.970.735,24
3. Otros cobros de las actividades de inversión		103.992,83	82.903,36
D) Pagos:		65.199.350,94	57.800.363,09
4. Compra de inversiones reales		728.637,89	509.485,01
5. Compra de activos financieros		64.283.193,25	56.786.790,02
6. Otros pagos de las actividades de inversión		187.519,80	504.088,06
Flujos netos de efectivo por actividades de inversión (C-D)		-4.670.698,11	-21.746.724,49
III. FLUJOS DE EFECTIVO DE LAS ACTIVIDADES DE FINANCIACIÓN			
E) Aumentos en el patrimonio:		--	--
1. Aportaciones de la entidad o entidades propietarias		--	--
F) Pagos a la entidad o entidades propietarias:		--	--
2. Devolución de aportaciones y reparto de resultados a la entidad o entidades propietarias		--	--
G) Cobros por emisión de pasivos financieros:		--	--
3. Préstamos recibidos		--	--
4. Otras deudas		--	--
H) Pagos por reembolso de pasivos financieros:		--	--
5. Préstamos recibidos		--	--
6. Otras deudas		--	--
Flujos netos de efectivo por actividades de financiación (E-F+G-H)		--	--
IV. FLUJOS DE EFECTIVO PENDIENTES DE CLASIFICACIÓN		22.560,14	25.575,33
I) Cobros pendientes de aplicación:		22.560,14	25.575,33
J) Pagos pendientes de aplicación:		--	--
Flujos netos de efectivo pendientes de clasificación (I-J)		22.560,14	25.575,33
V. EFECTOS DE LAS VARIACIONES DE LOS TIPOS DE CAMBIOS		--	--
VI. INCREMENTO/DISMINUCIÓN NETA DEL EFECTIVO Y ACTIVOS LÍQUIDOS EQUIVALENTES AL EFECTIVO (I+II+III+IV+V)		9.573.704,36	-9.216.916,16
Efectivos y activos líquidos equivalentes al efectivo al inicio del ejercicio		21.368.511,23	30.585.427,39
Efectivos y activos líquidos equivalentes al efectivo al final del ejercicio		30.942.215,59	21.368.511,23



5.- ESTADO DE LIQUIDACION DEL PRESUPUESTO



5.1.- LIQUIDACION DEL PRESUPUESTO DE GASTOS



GRUPO DE PROGRAMAS 11
GESTION PRESTAC. ECONOMICAS CONTRIB.

PROGRAMA 1102
INCAPACIDAD TEMPORAL Y OTRAS PREST.



EGARSAT NUM. 276	EJERCICIO 2012
LIQUIDACION DEL PRESUPUESTO DE GASTOS	
DENOMINACION DEL PROGRAMA: 1102 INCAPACIDAD TEMPORAL Y OTRAS PREST.	

CRED. PRESUP.	DESCRIPCIÓN	CREDITOS PRESUPUESTARIOS			GASTOS COMPROMETIDOS (4)	OBLIGACIONES RECONOCIDAS NETAS (5)	PAGOS (6)	OBLIGACIONES PEND. DE PAGO A 31 DE DICIEMBRE (7=5-6)	REMANENTES DE CREDITO (8=3-5)
		INICIALES (1)	MODIFICACIONES (2)	DEFINITIVOS (3=1+2)					
13090	RETRIBUCIONES BASICAS Y OTRAS REMUN.	1.693.390,00	242.000,00	1.935.390,00	1.990.325,45	1.990.325,45	1.990.325,45		-54.935,45
1309	OTRO PERSONAL	1.693.390,00	242.000,00	1.935.390,00	1.990.325,45	1.990.325,45	1.990.325,45		-54.935,45
130	LABORAL FIJO	1.693.390,00	242.000,00	1.935.390,00	1.990.325,45	1.990.325,45	1.990.325,45		-54.935,45
1310	RETRIBUCIONES BASICAS Y OTRAS REMUN.	112.050,00		112.050,00	38.895,35	38.895,35	38.895,35		73.154,65
131	LABORAL EVENTUAL	112.050,00		112.050,00	38.895,35	38.895,35	38.895,35		73.154,65
1343	OTRO PERSONAL LABORAL FIJO		5.778,09	5.778,09	8.891,63	8.891,63	8.891,63		-3.113,54
134	INDEMNIZACIONES		5.778,09	5.778,09	8.891,63	8.891,63	8.891,63		-3.113,54
137	CONTRIB. A PLANES DE PENSIONES				11.059,33	11.059,33	11.059,33		-11.059,33
13	LABORALES	1.805.440,00	247.778,09	2.053.218,09	2.049.171,76	2.049.171,76	2.049.171,76		4.046,33
1600	CUOTAS DE LA SEGURIDAD SOCIAL	546.360,00	100.000,00	646.360,00	640.637,84	640.637,84	640.637,84		5.722,16
160	CUOTAS DE LA SEGURIDAD SOCIAL	546.360,00	100.000,00	646.360,00	640.637,84	640.637,84	640.637,84		5.722,16
161	PRESTACIONES COMPLEMENTARIAS	13.970,00		13.970,00	11.948,58	11.948,58	11.948,58		2.021,42
1620	FORM.Y PERFECCIONAM. DEL PERSONAL	15.160,00	2.840,00	18.000,00	20.582,20	20.582,20	20.582,20		-2.582,20
1621	SERVICIOS DE COMEDOR	119.710,00		119.710,00	124.509,66	124.509,66	106.923,66	17.586,00	-4.799,66
1622	TRANSPORTE DE PERSONAL				1.445,03	1.445,03	646,32	798,71	-1.445,03
1624	ACCION SOCIAL GENERAL	5.670,00	-5.670,00						
1625	SEGUROS	27.930,00		27.930,00					27.930,00
1629	OTROS	24.330,00		24.330,00	36.694,89	36.694,89	35.352,98	1.341,91	-12.364,89
162	GASTOS SOC.PERS.	192.800,00	-2.830,00	189.970,00	183.231,78	183.231,78	163.505,16	19.726,62	6.738,22
16	CUOT.PREST.Y GAST.SOC.	753.130,00	97.170,00	850.300,00	835.818,20	835.818,20	816.091,58	19.726,62	14.481,80
1	GASTOS DE PERSONAL	2.558.570,00	344.948,09	2.903.518,09	2.884.989,96	2.884.989,96	2.865.263,34	19.726,62	18.528,13
202	ARRENDAM.EDIF.Y OTRAS CONSTRUCCIONES	634.620,00	155.000,00	789.620,00	787.810,02	787.810,02	787.810,02		1.809,98
203	ARRENDAM.MAQUIN.,INSTAL. Y UTILLAJE	10,00		10,00					10,00
204	ARRENDAM.DE MED.TRANSPORTE	10,00		10,00					10,00
205	ARRENDAM.DE MOBILIARIO Y ENSERES	5.000,00		5.000,00					5.000,00
206	ARREND.EQUIP.PARA PROCESOS DE INFORM	10,00		10,00					10,00
208	ARREND.DE OTRO INMOVILIZADO MATERIAL	10,00		10,00					10,00
209	CANONES	10,00		10,00					10,00
20	ARRENDAMIENTOS Y CANONES	639.670,00	155.000,00	794.670,00	787.810,02	787.810,02	787.810,02		6.859,98
212	EDIFICIOS Y OTRAS CONSTRUCCIONES	25.530,00		25.530,00	75.405,84	75.405,84	51.830,55	23.575,29	-49.875,84
213	MAQUINARIA,INSTALACIONES Y UTILLAJE	16.880,00		16.880,00	94.198,07	94.198,07	83.061,68	11.136,39	-77.318,07
215	MOBILIARIO Y ENSERES	10.180,00		10.180,00	31.402,64	31.402,64	27.688,55	3.714,09	-21.222,64
216	EQUIPOS PARA PROCESOS DE INFORMACION	14.380,00		14.380,00	23.436,21	23.436,21	21.687,08	1.749,13	-9.056,21
21	REPARACION,MANTEN.Y CONSERV.	66.970,00		66.970,00	224.442,76	224.442,76	184.267,86	40.174,90	-157.472,76



EGARSAT NUM. 276	EJERCICIO 2012
------------------	----------------

LIQUIDACION DEL PRESUPUESTO DE GASTOS

DENOMINACION DEL PROGRAMA: 1102 INCAPACIDAD TEMPORAL Y OTRAS PREST.

CRED. PRESUP.	DESCRIPCIÓN	CREDITOS PRESUPUESTARIOS			GASTOS COMPROMETIDOS (4)	OBLIGACIONES RECONOCIDAS NETAS (5)	PAGOS (6)	OBLIGACIONES PEND. DE PAGO A 31 DE DICIEMBRE (7=5-6)	REMANENTES DE CREDITO (8=3-5)
		INICIALES (1)	MODIFICACIONES (2)	DEFINITIVOS (3=1+2)					
2200	ORDINARIO NO INVENTARIABLE	16.600,00		16.600,00	9.522,74	9.522,74	7.787,98	1.734,76	7.077,26
2202	MATERIAL INFORMatico NO INVENTARIABLE	2.520,00		2.520,00	1.434,71	1.434,71	1.434,71		1.085,29
220	MATERIAL DE OFICINA	19.120,00		19.120,00	10.957,45	10.957,45	9.222,69	1.734,76	8.162,55
22100	ENERGIA ELECTRICA	77.880,00		77.880,00	107.826,34	107.826,34	103.537,90	4.288,44	-29.946,34
22101	AGUA	2.100,00		2.100,00	5.186,25	5.186,25	5.054,25	132,00	-3.086,25
22102	GAS	1.000,00		1.000,00					1.000,00
22103	COMBUSTIBLE	10,00		10,00					10,00
2210	ELECTRICIDAD,AGUA,GAS Y COMBUSTIBLE	80.990,00		80.990,00	113.012,59	113.012,59	108.592,15	4.420,44	-32.022,59
22110	PRODUCTOS FARMACEUTICOS	10,00		10,00					10,00
2211	PRODUC. FARMAC. Y HEMODERIVADOS	10,00		10,00					10,00
2212	INSTRUM. Y PEQ. UTILLAJE SANITARIO	10,00		10,00					10,00
2213	INSTRUM.Y PEQ. UTILLAJE NO SANITARIO	760,00		760,00	263,79	263,79	242,01	21,78	496,21
22140	LENCERIA	10,00		10,00					10,00
22141	VESTUARIO	10,00		10,00					10,00
2214	LENCERIA Y VESTUARIO	20,00		20,00					20,00
22164	OTRO MATERIAL SANITARIO	50,00		50,00					50,00
2216	MAT.SANIT. PARA CONSUMO Y REPOSICION	50,00		50,00					50,00
2217	MAT.NO SANIT.PARA CONSUMO Y REPOSIC.	640,00		640,00	16,07	16,07	16,07		623,93
2219	OTROS SUMINISTROS	700,00		700,00					700,00
221	SUMINISTROS	83.180,00		83.180,00	113.292,45	113.292,45	108.850,23	4.442,22	-30.112,45
22200	SERV.TELECOMUNICACIONES	81.530,00		81.530,00	124.859,75	124.859,75	105.757,21	19.102,54	-43.329,75
2220	SERV.DE TELECOMUNICACIONES	81.530,00		81.530,00	124.859,75	124.859,75	105.757,21	19.102,54	-43.329,75
2221	POSTALES Y MENSAJERÍA	13.700,00		13.700,00	18.836,34	18.836,34	18.637,88	198,46	-5.136,34
2229	OTRAS	10,00		10,00					10,00
222	COMUNICACIONES	95.240,00		95.240,00	143.696,09	143.696,09	124.395,09	19.301,00	-48.456,09
223	TRANSPORTES	7.420,00		7.420,00	18.020,19	18.020,19	15.041,95	2.978,24	-10.600,19
2240	EDIFICIOS Y LOCALES	5.160,00		5.160,00	8.065,23	8.065,23	8.065,23		-2.905,23
2241	VEHICULOS	10,00		10,00					10,00
2248	OTRO INMOVILIZADO	10,00		10,00					10,00
2249	OTROS RIESGOS	10,00		10,00					10,00
224	PRIMAS DE SEGUROS	5.190,00		5.190,00	8.065,23	8.065,23	8.065,23		-2.875,23
2250	ESTATALES	250,00		250,00					250,00
2251	AUTONOMICOS	100,00		100,00	435,09	435,09	435,09		-335,09
2252	LOCALES	4.400,00		4.400,00	3.568,49	3.568,49	3.568,49		831,51
225	TRIBUTOS	4.750,00		4.750,00	4.003,58	4.003,58	4.003,58		746,42
22620	DE GESTION ADMINISTRATIVA	10,00		10,00					10,00
22621	DE COMUNICACION	1.000,00		1.000,00					1.000,00
2262	INFORMACION Y DIVULGACION	1.010,00		1.010,00					1.010,00
2263	JURIDICOS, CONTENCIOSOS	40.000,00		40.000,00	38.723,12	38.723,12	36.904,34	1.818,78	1.276,88
22660	REUNIONES,CONFEREN.Y CELEBRAC.ACTOS	5.000,00		5.000,00					5.000,00



EGARSAT NUM. 276	EJERCICIO 2012
LIQUIDACION DEL PRESUPUESTO DE GASTOS	
DENOMINACION DEL PROGRAMA: 1102 INCAPACIDAD TEMPORAL Y OTRAS PREST.	

CRED. PRESUP.	DESCRIPCIÓN	CREDITOS PRESUPUESTARIOS			GASTOS COMPROMETIDOS (4)	OBLIGACIONES RECONOCIDAS NETAS (5)	PAGOS (6)	OBLIGACIONES PEND. DE PAGO A 31 DE DICIEMBRE (7=5-6)	REMANENTES DE CREDITO (8=3-5)
		INICIALES (1)	MODIFICACIONES (2)	DEFINITIVOS (3=1+2)					
22661	CURSOS DE FORMACION	10,00		10,00					10,00
2266	REUN.,COFERENC.,CELEB.ACTOS Y CURSOS	5.010,00		5.010,00					5.010,00
2269	OTROS	1.000,00		1.000,00	47,20	47,20	47,20		952,80
226	GASTOS DIVERSOS	47.020,00		47.020,00	38.770,32	38.770,32	36.951,54	1.818,78	8.249,68
2270	INFORMES,DICT.Y OTRAS ACTUA.PROFES.	5.000,00		5.000,00	1.800,00	1.800,00	1.800,00		3.200,00
2273	LIMPIEZA Y ASEO	83.080,00		83.080,00	113.730,99	113.730,99	107.431,51	6.299,48	-30.650,99
2274	SEGURIDAD	13.670,00		13.670,00	27.913,22	27.913,22	27.893,39	19,83	-14.243,22
2276	SERV. CONTRATADOS ADMINISTRATIVOS	4.000,00		4.000,00					4.000,00
22781	SERV.EXTERNOS DE GEST.DE PREST.	70.000,00		70.000,00	67.584,18	67.584,18	61.376,88	6.207,30	2.415,82
22782	SERVICIOS DE CARACTER INFORMATICO	131.600,00		131.600,00	98.334,49	98.334,49	92.073,79	6.260,70	33.265,51
22783	COLAB.EN LA GESTIÓN DE LAS MATEP DE S.S.	430.000,00		430.000,00	251.005,01	251.005,01	251.005,01		178.994,99
2278	COLAB.EN GEST.PREST.SERVICIOS	631.600,00		631.600,00	416.923,68	416.923,68	404.455,68	12.468,00	214.676,32
2279	OTROS	25.440,00		25.440,00	533,57	533,57	533,57		24.906,43
227	TRABAJ.REALIZ.POR OTRAS EMPR.Y PROF.	762.790,00		762.790,00	560.901,46	560.901,46	542.114,15	18.787,31	201.888,54
22	MATER.SUMINIST.Y OTROS	1.024.710,00		1.024.710,00	897.706,77	897.706,77	848.644,46	49.062,31	127.003,23
230	DIETAS	6.500,00		6.500,00	7.135,33	7.135,33	7.092,58	42,75	-635,33
231	LOCOMOCION	38.000,00		38.000,00	38.469,43	38.469,43	38.371,63	97,80	-469,43
232	TRASLADOS	10,00		10,00					10,00
233	OTRAS INDEMNIZACIONES	10,00		10,00					10,00
23	INDEMNIZ.RAZON SERVICIO	44.520,00		44.520,00	45.604,76	45.604,76	45.464,21	140,55	-1.084,76
2512	CON COMUNIDADES AUTÓNOMAS	301.910,00		301.910,00	268.603,72	268.603,72	242.486,72	26.117,00	33.306,28
2513	CON ENTES TERRITORIALES	10,00		10,00					10,00
2514	CON ENTES U ORGANISM.INTERNAC.	10,00		10,00					10,00
2515	CON ENTIDADES PRIVADAS	100.000,00		100.000,00	153.925,17	153.925,17	144.371,17	9.554,00	-53.925,17
2516	CON EL I.N.G.S	10,00		10,00					10,00
2517	CON MUTUAS DE ACCIDEN.TRABAJO	25.000,00		25.000,00	5.163,38	5.163,38	4.908,68	254,70	19.836,62
251	CONCIERTOS CON INSTIT.ATENC.PRIMARIA	426.940,00		426.940,00	427.692,27	427.692,27	391.766,57	35.925,70	-752,27
2522	CON COMUNIDADES AUTONOMAS	10,00		10,00					10,00
2523	CON ENTES TERRITORIALES	10,00		10,00					10,00
2524	CON ENTES U ORG. INTERNACIONALES	10,00		10,00					10,00
2525	CON ENTIDADES PRIVADAS	10.000,00		10.000,00					10.000,00
2527	CON MUTUAS DE AT Y EP	10,00		10,00					10,00
252	CONCIERTOS CON INSTIT.ATENC.ESPECIAL	10.040,00		10.040,00					10.040,00
25431	CONCIERT.PARA RESONAN.NUCLEAR MAGNE.	50.000,00		50.000,00	68.455,17	68.455,17	60.150,82	8.304,35	-18.455,17
25432	CONCIERTOS PARA T.A.C.	5.000,00		5.000,00	5.300,92	5.300,92	4.739,50	561,42	-300,92
25439	OTROS	10.000,00		10.000,00	7.283,37	7.283,37	6.563,29	720,08	2.716,63
2543	CONCIERT.PARA TECNIC.DIAGNOST.IMAGEN	65.000,00		65.000,00	81.039,46	81.039,46	71.453,61	9.585,85	-16.039,46
2545	CONCIERTOS REHABILITACION-FISIOTERAP	10.000,00		10.000,00					10.000,00



EGARSAT NUM. 276	EJERCICIO 2012
------------------	----------------

LIQUIDACION DEL PRESUPUESTO DE GASTOS

DENOMINACION DEL PROGRAMA: 1102 INCAPACIDAD TEMPORAL Y OTRAS PREST.

CRED. PRESUP.	DESCRIPCIÓN	CREDITOS PRESUPUESTARIOS			GASTOS COMPROMETIDOS (4)	OBLIGACIONES RECONOCIDAS NETAS (5)	PAGOS (6)	OBLIGACIONES PEND. DE PAGO A 31 DE DICIEMBRE (7=5-6)	REMANENTES DE CREDITO (8=3-5)
		INICIALES (1)	MODIFICACIONES (2)	DEFINITIVOS (3=1+2)					
2547	OTROS SERVICIOS ESPECIALES	32.000,00		32.000,00	13.621,79	13.621,79	11.988,85	1.632,94	18.378,21
254	CONCIERTO CENTROS DIAG.TRATAM.TERAP.	107.000,00		107.000,00	94.661,25	94.661,25	83.442,46	11.218,79	12.338,75
2551	SERVICIOS CONCERTADOS DE AMBULANCIAS	10,00		10,00					10,00
2552	TRASL.ENFERM.CON OTROS MED.DE TRANSP	10,00		10,00					10,00
255	CONCIERTOS PROGR.ESPECIAL TRANSPORTE	20,00		20,00					20,00
2581	REINTEGRO GASTOS ASIST.SANITARIA	1.000,00		1.000,00					1.000,00
2582	OTROS SERVICIOS ASISTENCIA SANITARIA	150.000,00		150.000,00	67.874,12	67.874,12	65.189,55	2.684,57	82.125,88
258	OTROS SERVICIOS DE ASISTEN.SANITARIA	151.000,00		151.000,00	67.874,12	67.874,12	65.189,55	2.684,57	83.125,88
25	A.SANIT.CON MED.AJENOS	695.000,00		695.000,00	590.227,64	590.227,64	540.398,58	49.829,06	104.772,36
2	GAST.CORRIENT.BIENES Y SERV.	2.470.870,00	155.000,00	2.625.870,00	2.545.791,95	2.545.791,95	2.406.585,13	139.206,82	80.078,05
419	OTRAS TRANSFERENCIAS	23.250,00	24.000,00	47.250,00	45.499,84	45.499,84	45.499,84		1.750,16
41	A ORGANISMOS AUTONOMOS	23.250,00	24.000,00	47.250,00	45.499,84	45.499,84	45.499,84		1.750,16
48211	REGIMEN GENERAL	47.716.000,00		47.716.000,00	36.975.137,95	36.975.137,95	36.975.137,95		10.740.862,05
48212	REGIMEN ESPECIAL TRABAJ. AUTONOMOS	14.575.000,00		14.575.000,00	12.942.262,02	12.942.262,02	12.942.262,02		1.632.737,98
48214	REGIMEN ESPECIAL DEL MAR	7.000,00		7.000,00	17.050,07	17.050,07	17.050,07		-10.050,07
48215	REGIMEN ESPECIAL MINERIA DEL CARBON	90.000,00		90.000,00	83.626,76	83.626,76	83.626,76		6.373,24
48217	DE ACCIDENTES DE TRABAJO Y E.P.	15.628.030,00	-825.000,00	14.803.030,00	12.785.581,88	12.785.581,88	12.785.581,88		2.017.448,12
4821	SUB. POR ENF.O ACCID.	78.016.030,00	-825.000,00	77.191.030,00	62.803.658,68	62.803.658,68	62.803.658,68		14.387.371,32
482	INCAPACIDAD TEMPORAL	78.016.030,00	-825.000,00	77.191.030,00	62.803.658,68	62.803.658,68	62.803.658,68		14.387.371,32
48427	DE A.T. Y E.P.	5.255.860,00	450.000,00	5.705.860,00	5.466.426,61	5.466.426,61	5.466.426,61		239.433,39
4842	SUBSIDIO RIESGO DURANTE EMB	5.255.860,00	450.000,00	5.705.860,00	5.466.426,61	5.466.426,61	5.466.426,61		239.433,39
48447	DE A.T. Y E.P.	124.270,00	250.000,00	374.270,00	395.641,52	395.641,52	395.641,52		-21.371,52
4844	SUBSIDIO RIESGO LACTANCIA NATUR.	124.270,00	250.000,00	374.270,00	395.641,52	395.641,52	395.641,52		-21.371,52
48457	SUB.CUIDADO CANCER-ENF.GRAVE.DE AT Y EP	24.770,00	125.000,00	149.770,00	137.432,65	137.432,65	137.432,65		12.337,35
4845	SUBSIDIO CUIDADO MENOR CANCER-ENF.GRAVE	24.770,00	125.000,00	149.770,00	137.432,65	137.432,65	137.432,65		12.337,35
484	PREST.MATER.PATERN. Y RIESGOS	5.404.900,00	825.000,00	6.229.900,00	5.999.500,78	5.999.500,78	5.999.500,78		230.399,22
48617	DE ACCIDENTES DE TRABAJO Y E.P.	590,00		590,00	1.010,14	1.010,14	1.010,14		-420,14
4861	AUXILIO POR DEFUNCION	590,00		590,00	1.010,14	1.010,14	1.010,14		-420,14
48637	DE ACCIDENTES DE TRABAJO Y E.P.	1.570.000,00		1.570.000,00	1.537.135,41	1.537.135,41	1.537.135,41		32.864,59
4863	INDEMNIZACION A TANTO ALZADO	1.570.000,00		1.570.000,00	1.537.135,41	1.537.135,41	1.537.135,41		32.864,59
48647	DE ACCIDENTES DE TRABAJO Y E.P.	206.600,00		206.600,00	172.539,00	172.539,00	172.539,00		34.061,00
4864	INDEMNIZACIONES POR BAREMO	206.600,00		206.600,00	172.539,00	172.539,00	172.539,00		34.061,00
486	PREST.Y ENT.UNIC.REGLA.	1.777.190,00		1.777.190,00	1.710.684,55	1.710.684,55	1.710.684,55		66.505,45
48797	DE ACCIDENTES DE TRABAJO Y E.P.	160.000,00		160.000,00	100.436,60	100.436,60	100.436,60		59.563,40
4879	AYUDAS DE CARAC.SOC.	160.000,00		160.000,00	100.436,60	100.436,60	100.436,60		59.563,40
487	PRESTACIONES SOCIALES	160.000,00		160.000,00	100.436,60	100.436,60	100.436,60		59.563,40
48811	REGIMEN GENERAL	1.000,00		1.000,00					1.000,00



EGARSAT NUM. 276	EJERCICIO 2012
LIQUIDACION DEL PRESUPUESTO DE GASTOS	
DENOMINACION DEL PROGRAMA: 1102 INCAPACIDAD TEMPORAL Y OTRAS PREST.	

CRED. PRESUP.	DESCRIPCIÓN	CREDITOS PRESUPUESTARIOS			GASTOS COMPROMETIDOS (4)	OBLIGACIONES RECONOCIDAS NETAS (5)	PAGOS (6)	OBLIGACIONES PEND. DE PAGO A 31 DE DICIEMBRE (7=5-6)	REMANENTES DE CREDITO (8=3-5)
		INICIALES (1)	MODIFICACIONES (2)	DEFINITIVOS (3=1+2)					
48812	REGIMEN ESPEC.TRABAJ. AUTÓNOMOS	1.000,00		1.000,00					1.000,00
4881	ENTREGAS POR DESPLAZAMIENTO	2.000,00		2.000,00					2.000,00
48821	REGIMEN GENERAL	1.000,00		1.000,00					1.000,00
48822	REGIMEN ESPECIAL DE TRABAJADORES AUTONOMOS	1.000,00		1.000,00					1.000,00
48824	REGIMEN ESPECIAL DE TRABAJADORES DEL MAR	1.000,00		1.000,00					1.000,00
4882	PROTESIS	3.000,00		3.000,00					3.000,00
48831	REGIMEN GENERAL	1.000,00		1.000,00					1.000,00
48832	REGIMEN ESPECIAL DE TRABAJADORES AUTONOMOS	1.000,00		1.000,00					1.000,00
48834	REGIMEN ESPECIAL DE TRABAJADORES DEL MAR	1.000,00		1.000,00					1.000,00
4883	VEHICULOS PARA INVALIDOS	3.000,00		3.000,00					3.000,00
48842	REG. ESPECIAL TRAB. AUTONOMOS	76.080,00		76.080,00	16.776,60	16.776,60	16.776,60		59.303,40
4884	PREST. CESE ACTIV. TRAB. AUTONOMOS	76.080,00		76.080,00	16.776,60	16.776,60	16.776,60		59.303,40
48852	REG.ESP.TRABAJAD.AUTONOM.	46.870,00		46.870,00	5.517,18	5.517,18	5.517,18		41.352,82
4885	CUOTAS BENEFIC. PRESTACION CESE ACTIVIDAD	46.870,00		46.870,00	5.517,18	5.517,18	5.517,18		41.352,82
48887	DE ACCIDENTES DE TRABAJO Y E.P.	10,00		10,00					10,00
4888	OTRAS PRESTACIONES E INDEMNIZACIONES	10,00		10,00					10,00
488	OTRAS PRESTACIONES E INDEMNIZACIONES	130.960,00		130.960,00	22.293,78	22.293,78	22.293,78		108.666,22
48901	REGIMEN GENERAL	5.000,00	-4.500,00	500,00					500,00
48902	REGIMEN ESPECIAL DE TRABAJADORES AUTONOMOS	5.000,00	-4.750,00	250,00					250,00
48904	REGIMEN ESPECIAL DE TRABAJADORES DEL MAR	5.000,00	-4.750,00	250,00					250,00
4890	RECETAS MEDICAS	15.000,00	-14.000,00	1.000,00					1.000,00
489	FARMACIA	15.000,00	-14.000,00	1.000,00					1.000,00
48	A FAMIL.E INST.SIN F.LUCRO	85.504.080,00	-14.000,00	85.490.080,00	70.636.574,39	70.636.574,39	70.636.574,39		14.853.505,61
4	TRANSFERENC. CORRIENTES	85.527.330,00	10.000,00	85.537.330,00	70.682.074,23	70.682.074,23	70.682.074,23		14.855.255,77
	TOTAL OPERACIONES CORRIENTES	90.556.770,00	509.948,09	91.066.718,09	76.112.856,14	76.112.856,14	75.953.922,70	158.933,44	14.953.861,95
629	INMOVILIZADO INMATERIAL	76.840,00	-60.000,00	16.840,00	25.268,80	25.268,80	13.168,80	12.100,00	-8.428,80
62	INVERSIONES NUEVAS	76.840,00	-60.000,00	16.840,00	25.268,80	25.268,80	13.168,80	12.100,00	-8.428,80
633	MAQUINARIA, INSTALACIONES Y UTILLAJE	117.000,00	-115.000,00	2.000,00					2.000,00
635	MOBILIARIO Y ENSERES	2.300,00		2.300,00					2.300,00
636	EQUIPOS PARA PROCESOS DE INFORMACION	18.000,00		18.000,00					18.000,00
639	INMOVILIZADO INMATERIAL	33.600,00		33.600,00					33.600,00
63	INVERSIONES DE REPOSICION	170.900,00	-115.000,00	55.900,00					55.900,00
6	INVERSIONES REALES	247.740,00	-175.000,00	72.740,00	25.268,80	25.268,80	13.168,80	12.100,00	47.471,20
	TOTAL OPERACIONES DE CAPITAL	247.740,00	-175.000,00	72.740,00	25.268,80	25.268,80	13.168,80	12.100,00	47.471,20



EGARSAT NUM. 276	EJERCICIO 2012
LIQUIDACION DEL PRESUPUESTO DE GASTOS	
DENOMINACION DEL PROGRAMA: 1102 INCAPACIDAD TEMPORAL Y OTRAS PREST.	

CRED. PRESUP.	DESCRIPCIÓN	CREDITOS PRESUPUESTARIOS			GASTOS COMPROMETIDOS (4)	OBLIGACIONES RECONOCIDAS NETAS (5)	PAGOS (6)	OBLIGACIONES PEND. DE PAGO A 31 DE DICIEMBRE (7=5-6)	REMANENTES DE CREDITO (8=3-5)
		INICIALES (1)	MODIFICACIONES (2)	DEFINITIVOS (3=1+2)					
	TOTAL OPERACIONES NO FINANCIERAS	90.804.510,00	334.948,09	91.139.458,09	76.138.124,94	76.138.124,94	75.967.091,50	171.033,44	15.001.333,15
	TOTAL PROGRAMA 1102 INCAPACIDAD TEMPORAL Y OTRAS PI	90.804.510,00	334.948,09	91.139.458,09	76.138.124,94	76.138.124,94	75.967.091,50	171.033,44	15.001.333,15



GRUPO DE PROGRAMAS 11
GESTION PRESTAC. ECONOMICAS CONTRIB.

PROGRAMA 1105
CAPITALES RENTA Y OTRAS COMP.FINANC.



EGARSAT NUM. 276	EJERCICIO 2012
LIQUIDACION DEL PRESUPUESTO DE GASTOS	
DENOMINACION DEL PROGRAMA: 1105 CAPITALES RENTA Y OTRAS COMP.FINANC.	

CRED. PRESUP.	DESCRIPCIÓN	CREDITOS PRESUPUESTARIOS			GASTOS COMPROMETIDOS (4)	OBLIGACIONES RECONOCIDAS NETAS (5)	PAGOS (6)	OBLIGACIONES PEND. DE PAGO A 31 DE DICIEMBRE (7=5-6)	REMANENTES DE CREDITO (8=3-5)
		INICIALES (1)	MODIFICACIONES (2)	DEFINITIVOS (3=1+2)					
13019	OTROS DIRECTIVOS	98.580,00		98.580,00	98.558,78	98.558,78	98.558,78		21,22
1301	OTROS DIRECTIVOS	98.580,00		98.580,00	98.558,78	98.558,78	98.558,78		21,22
13090	RETRIBUCIONES BASICAS Y OTRAS REMUN.	288.970,00		288.970,00	237.237,17	237.237,17	237.237,17		51.732,83
1309	OTRO PERSONAL	288.970,00		288.970,00	237.237,17	237.237,17	237.237,17		51.732,83
130	LABORAL FIJO	387.550,00		387.550,00	335.795,95	335.795,95	335.795,95		51.754,05
1310	RETRIBUCIONES BASICAS Y OTRAS REMUN.				8.629,22	8.629,22	8.629,22		-8.629,22
131	LABORAL EVENTUAL				8.629,22	8.629,22	8.629,22		-8.629,22
137	CONTRIB. A PLANES DE PENSIONES				1.228,82	1.228,82	1.228,82		-1.228,82
13	LABORALES	387.550,00		387.550,00	345.653,99	345.653,99	345.653,99		41.896,01
1600	CUOTAS DE LA SEGURIDAD SOCIAL	90.570,00		90.570,00	84.315,55	84.315,55	84.315,55		6.254,45
160	CUOTAS DE LA SEGURIDAD SOCIAL	90.570,00		90.570,00	84.315,55	84.315,55	84.315,55		6.254,45
161	PRESTACIONES COMPLEMENTARIAS	1.550,00		1.550,00	1.797,47	1.797,47	1.797,47		-247,47
1620	FORM.Y PERFECCIONAM. DEL PERSONAL	1.680,00	4.320,00	6.000,00	2.688,70	2.688,70	2.688,70		3.311,30
1621	SERVICIOS DE COMEDOR	13.300,00		13.300,00	12.991,42	12.991,42	12.991,42		308,58
1622	TRANSPORTE DE PERSONAL				412,57	412,57		228,04	-412,57
1624	ACCION SOCIAL GENERAL	630,00	-630,00				184,53		
1625	SEGUROS	3.100,00		3.100,00					3.100,00
1629	OTROS	2.700,00		2.700,00	3.997,77	3.997,77	3.997,77		-1.297,77
162	GASTOS SOC.PERS.	21.410,00	3.690,00	25.100,00	20.090,46	20.090,46	19.862,42	228,04	5.009,54
16	CUOT.PREST.Y GAST.SOC.	113.530,00	3.690,00	117.220,00	106.203,48	106.203,48	105.975,44	228,04	11.016,52
1	GASTOS DE PERSONAL	501.080,00	3.690,00	504.770,00	451.857,47	451.857,47	451.629,43	228,04	52.912,53
202	ARRENDAM.EDIF.Y OTRAS CONSTRUCCIONES	55.960,00		55.960,00	51.069,80	51.069,80	51.069,80		4.890,20
203	ARRENDAM.MAQUIN.,INSTAL. Y UTILLAJE	10,00		10,00					10,00
204	ARRENDAM.DE MED.TRANSPORTE	10,00		10,00					10,00
205	ARRENDAM.DE MOBILIARIO Y ENSERES	600,00		600,00					600,00
206	ARREND.EQUIP.PARA PROCESOS DE INFORM	10,00		10,00					10,00
208	ARREND.DE OTRO INMOVILIZADO MATERIAL	10,00		10,00					10,00
20	ARRENDAMIENTOS Y CANONES	56.600,00		56.600,00	51.069,80	51.069,80	51.069,80		5.530,20
212	EDIFICIOS Y OTRAS CONSTRUCCIONES	2.180,00		2.180,00	1.213,10	1.213,10	1.213,10		966,90
213	MAQUINARIA,INSTALACIONES Y UTILLAJE	1.320,00		1.320,00	6.688,18	6.688,18	6.294,50	393,68	-5.368,18
214	ELEMENTOS DE TRANSPORTE	10,00		10,00					10,00
215	MOBILIARIO Y ENSERES	3.920,00		3.920,00	4.168,09	4.168,09	3.768,63	399,46	-248,09
216	EQUIPOS PARA PROCESOS DE INFORMACION	3.640,00		3.640,00	3.344,78	3.344,78	3.055,19	289,59	295,22
219	OTRO INMOVILIZADO MATERIAL	10,00		10,00					10,00
21	REPARACION,MANTEN.Y CONSERV.	11.080,00		11.080,00	15.414,15	15.414,15	14.331,42	1.082,73	-4.334,15



EGARSAT NUM. 276	EJERCICIO 2012
------------------	----------------

LIQUIDACION DEL PRESUPUESTO DE GASTOS

DENOMINACION DEL PROGRAMA: 1105 CAPITALES RENTA Y OTRAS COMP.FINANC.

CRED. PRESUP.	DESCRIPCIÓN	CREDITOS PRESUPUESTARIOS			GASTOS COMPROMETIDOS (4)	OBLIGACIONES RECONOCIDAS NETAS (5)	PAGOS (6)	OBLIGACIONES PEND. DE PAGO A 31 DE DICIEMBRE (7=5-6)	REMANENTES DE CREDITO (8=3-5)
		INICIALES (1)	MODIFICACIONES (2)	DEFINITIVOS (3=1+2)					
2200	ORDINARIO NO INVENTARIABLE	2.320,00		2.320,00	3.693,21	3.693,21	3.628,86	64,35	-1.373,21
2201	PRENSA, REV., LIBROS Y OTRAS PUBLIC.	8.000,00		8.000,00	4.078,82	4.078,82	3.963,38	115,44	3.921,18
2202	MATERIAL INFORMatico NO INVENTARIABL	180,00		180,00	192,71	192,71	192,71		-12,71
220	MATERIAL DE OFICINA	10.500,00		10.500,00	7.964,74	7.964,74	7.784,95	179,79	2.535,26
22100	ENERGIA ELECTRICA	5.870,00		5.870,00	10.673,95	10.673,95	10.450,78	223,17	-4.803,95
22101	AGUA	160,00		160,00	435,79	435,79	435,79		-275,79
22102	GAS	10,00		10,00					10,00
22103	COMBUSTIBLE	10,00		10,00					10,00
2210	ELECTRICIDAD,AGUA,GAS Y COMBUSTIBLE	6.050,00		6.050,00	11.109,74	11.109,74	10.886,57	223,17	-5.059,74
2213	INSTRUM.Y PEQ. UTILLAJE NO SANITARIO	40,00		40,00	1.780,20	1.780,20	88,62	1.691,58	-1.740,20
2217	MAT.NO SANIT.PARA CONSUMO Y REPOSIC.	70,00		70,00					70,00
2219	OTROS SUMINISTROS	10,00		10,00					10,00
221	SUMINISTROS	6.170,00		6.170,00	12.889,94	12.889,94	10.975,19	1.914,75	-6.719,94
22200	SERV.TELECOMUNICACIONES	14.070,00		14.070,00	14.045,49	14.045,49	11.990,93	2.054,56	24,51
2220	SERV.DE TELECOMUNICACIONES	14.070,00		14.070,00	14.045,49	14.045,49	11.990,93	2.054,56	24,51
2221	POSTALES Y MENSAJERÍA	830,00		830,00	1.943,93	1.943,93	1.922,59	21,34	-1.113,93
2229	OTRAS	10,00		10,00					10,00
222	COMUNICACIONES	14.910,00		14.910,00	15.989,42	15.989,42	13.913,52	2.075,90	-1.079,42
223	TRANSPORTES	3.090,00		3.090,00	4.031,43	4.031,43	3.726,24	305,19	-941,43
2240	EDIFICIOS Y LOCALES	890,00		890,00	867,45	867,45	867,45		22,55
2248	OTRO INMOVILIZADO	10,00		10,00					10,00
2249	OTROS RIESGOS	10,00		10,00					10,00
224	PRIMAS DE SEGUROS	910,00		910,00	867,45	867,45	867,45		42,55
2250	ESTATALES	10,00		10,00					10,00
2251	AUTONOMICOS	10,00		10,00					10,00
2252	LOCALES	10,00		10,00					10,00
225	TRIBUTOS	30,00		30,00					30,00
22620	DE GESTION ADMINISTRATIVA	10,00		10,00					10,00
22621	DE COMUNICACION	10,00		10,00					10,00
2262	INFORMACION Y DIVULGACION	20,00		20,00					20,00
2263	JURIDICOS, CONTENCIOSOS	104.000,00		104.000,00	103.280,26	103.280,26	98.450,85	4.829,41	719,74
22660	REUNIONES,CONFEREN.Y CELEBRAC.ACTOS	100,00		100,00					100,00
22661	CURSOS DE FORMACION	10,00		10,00					10,00
2266	REUN.,COFERENC.,CELEB.ACTOS Y CURSOS	110,00		110,00					110,00
2269	OTROS	10,00		10,00	91,54	91,54	91,54		-81,54
226	GASTOS DIVERSOS	104.140,00		104.140,00	103.371,80	103.371,80	98.542,39	4.829,41	768,20
2270	INFORMES,DICT.Y OTRAS ACTUA.PROFES.	8.000,00		8.000,00	815,59	815,59	815,59		7.184,41
2273	LIMPIEZA Y ASEO	10.210,00		10.210,00	9.545,91	9.545,91	9.052,28	493,63	664,09
2274	SEGURIDAD	6.220,00		6.220,00	5.028,26	5.028,26	5.028,26		1.191,74



EGARSAT NUM. 276	EJERCICIO 2012
------------------	----------------

LIQUIDACION DEL PRESUPUESTO DE GASTOS

DENOMINACION DEL PROGRAMA: 1105 CAPITALES RENTA Y OTRAS COMP.FINANC.

CRED. PRESUP.	DESCRIPCIÓN	CREDITOS PRESUPUESTARIOS			GASTOS COMPROMETIDOS (4)	OBLIGACIONES RECONOCIDAS NETAS (5)	PAGOS (6)	OBLIGACIONES PEND. DE PAGO A 31 DE DICIEMBRE (7=5-6)	REMANENTES DE CREDITO (8=3-5)
		INICIALES (1)	MODIFICACIONES (2)	DEFINITIVOS (3=1+2)					
2276	SERV. CONTRATADOS ADMINISTRATIVOS	10,00		10,00					10,00
22781	SERV.EXTERNOS DE GEST.DE PREST.	10,00		10,00					10,00
22782	SERVICIOS DE CARACTER INFORMATICO	17.280,00		17.280,00	8.722,31	8.722,31	8.048,95	673,36	8.557,69
2278	COLAB.EN GEST.PREST.SERVICIOS	17.290,00		17.290,00	8.722,31	8.722,31	8.048,95	673,36	8.567,69
2279	OTROS	2.070,00		2.070,00	1.025,25	1.025,25	1.009,74	15,51	1.044,75
227	TRABAJ.REALIZ.POR OTRAS EMPR.Y PROF.	43.800,00		43.800,00	25.137,32	25.137,32	23.954,82	1.182,50	18.662,68
22	MATER.SUMINIST.Y OTROS	183.550,00		183.550,00	170.252,10	170.252,10	159.764,56	10.487,54	13.297,90
230	DIETAS	300,00		300,00	188,95	188,95	152,07	36,88	111,05
231	LOCOMOCION	6.000,00		6.000,00	4.639,10	4.639,10	4.541,57	97,53	1.360,90
232	TRASLADOS	10,00		10,00					10,00
233	OTRAS INDEMNIZACIONES	10,00		10,00					10,00
23	INDEMNIZ.RAZON SERVICIO	6.320,00		6.320,00	4.828,05	4.828,05	4.693,64	134,41	1.491,95
2	GAST.CORRIENT.BIENES Y SERV.	257.550,00		257.550,00	241.564,10	241.564,10	229.859,42	11.704,68	15.985,90
421	APORTACIONES PARA EL SOST. SERVICIOS COMUNES	17.116.970,00		17.116.970,00	15.771.683,01	15.771.683,01	15.771.683,01		1.345.286,99
4221	POR INCAPACIDAD PERMANENTE	26.426.650,00		26.426.650,00	20.541.220,73	20.541.220,73	20.541.220,73		5.885.429,27
4222	POR MUERTE	4.045.340,00		4.045.340,00	3.938.873,26	3.938.873,26	3.938.873,26		106.466,74
422	CAPITALES RENTA	30.471.990,00		30.471.990,00	24.480.093,99	24.480.093,99	24.480.093,99		5.991.896,01
423	CUOTAS DE REASEGURO DE ACCIDENTES DE TRABAJO	17.236.130,00		17.236.130,00	15.636.284,36	15.636.284,36	15.636.284,36		1.599.845,64
42	A LA SEGURIDAD SOCIAL	64.825.090,00		64.825.090,00	55.888.061,36	55.888.061,36	55.888.061,36		8.937.028,64
4	TRANSFERENC. CORRIENTES	64.825.090,00		64.825.090,00	55.888.061,36	55.888.061,36	55.888.061,36		8.937.028,64
	TOTAL OPERACIONES CORRIENTES	65.583.720,00	3.690,00	65.587.410,00	56.581.482,93	56.581.482,93	56.569.550,21	11.932,72	9.005.927,07
626	EQUIPOS PARA PROCESOS DE INFORMACION				158,78	158,78	158,78		-158,78
629	INMOVILIZADO INMATERIAL	2.500,00		2.500,00					2.500,00
62	INVERSIONES NUEVAS	2.500,00		2.500,00	158,78	158,78	158,78		2.341,22
633	MAQUINARIA, INSTALACIONES Y UTILLAJE	1.000,00		1.000,00					1.000,00
635	MOBILIARIO Y ENSERES	100,00		100,00					100,00
636	EQUIPOS PARA PROCESOS DE INFORMACION	1.000,00		1.000,00					1.000,00
639	INMOVILIZADO INMATERIAL	800,00		800,00					800,00
63	INVERSIONES DE REPOSICION	2.900,00		2.900,00					2.900,00
6	INVERSIONES REALES	5.400,00		5.400,00	158,78	158,78	158,78		5.241,22
	TOTAL OPERACIONES DE CAPITAL	5.400,00		5.400,00	158,78	158,78	158,78		5.241,22



EGARSAT NUM. 276	EJERCICIO 2012
LIQUIDACION DEL PRESUPUESTO DE GASTOS	
DENOMINACION DEL PROGRAMA: 1105 CAPITALES RENTA Y OTRAS COMP.FINANC.	

CRED. PRESUP.	DESCRIPCIÓN	CREDITOS PRESUPUESTARIOS			GASTOS COMPROMETIDOS (4)	OBLIGACIONES RECONOCIDAS NETAS (5)	PAGOS (6)	OBLIGACIONES PEND. DE PAGO A 31 DE DICIEMBRE (7=5-6)	REMANENTES DE CREDITO (8=3-5)
		INICIALES (1)	MODIFICACIONES (2)	DEFINITIVOS (3=1+2)					
	TOTAL OPERACIONES NO FINANCIERAS	65.589.120,00	3.690,00	65.592.810,00	56.581.641,71	56.581.641,71	56.569.708,99	11.932,72	9.011.168,29
	TOTAL PROGRAMA 1105 CAPITALES RENTA Y OTRAS COMP.FI	65.589.120,00	3.690,00	65.592.810,00	56.581.641,71	56.581.641,71	56.569.708,99	11.932,72	9.011.168,29
	TOTAL GRUPO 11 GESTION PRESTAC. ECONOMICAS CONTRIB.	156.393.630,00	338.638,09	156.732.268,09	132.719.766,65	132.719.766,65	132.536.800,49	182.966,16	24.012.501,44



GRUPO DE PROGRAMAS 21
ATENCION PRIMARIA DE SALUD

PROGRAMA 2122
MEDICINA AMBUL.DE MUTUAS A.T.



EGARSAT NUM. 276	EJERCICIO 2012
------------------	----------------

LIQUIDACION DEL PRESUPUESTO DE GASTOS

DENOMINACION DEL PROGRAMA: 2122 MEDICINA AMBUL.DE MUTUAS A.T.

CRED. PRESUP.	DESCRIPCIÓN	CREDITOS PRESUPUESTARIOS			GASTOS COMPROMETIDOS (4)	OBLIGACIONES RECONOCIDAS NETAS (5)	PAGOS (6)	OBLIGACIONES PEND. DE PAGO A 31 DE DICIEMBRE (7=5-6)	REMANENTES DE CREDITO (8=3-5)
		INICIALES (1)	MODIFICACIONES (2)	DEFINITIVOS (3=1+2)					
13019	OTROS DIRECTIVOS	200.000,00		200.000,00	197.085,36	197.085,36	197.085,36	2.914,64	
1301	OTROS DIRECTIVOS	200.000,00		200.000,00	197.085,36	197.085,36	197.085,36	2.914,64	
13090	RETRIBUCIONES BASICAS Y OTRAS REMUN.	6.515.010,00	-242.000,00	6.273.010,00	5.491.785,49	5.491.785,49	5.491.785,49	781.224,51	
1309	OTRO PERSONAL	6.515.010,00	-242.000,00	6.273.010,00	5.491.785,49	5.491.785,49	5.491.785,49	781.224,51	
130	LABORAL FIJO	6.715.010,00	-242.000,00	6.473.010,00	5.688.870,85	5.688.870,85	5.688.870,85	784.139,15	
1310	RETRIBUCIONES BASICAS Y OTRAS REMUN.	433.310,00		433.310,00	279.243,07	279.243,07	279.243,07	154.066,93	
131	LABORAL EVENTUAL	433.310,00		433.310,00	279.243,07	279.243,07	279.243,07	154.066,93	
1343	OTRO PERSONAL LABORAL FIJO		240.839,25	240.839,25	377.159,81	377.159,81	377.159,81	-136.320,56	
134	INDEMNIZACIONES		240.839,25	240.839,25	377.159,81	377.159,81	377.159,81	-136.320,56	
137	CONTRIB. A PLANES DE PENSIONES				31.939,28	31.939,28	31.939,28	-31.939,28	
13	LABORALES	7.148.320,00	-1.160,75	7.147.159,25	6.377.213,01	6.377.213,01	6.377.213,01	769.946,24	
1600	CUOTAS DE LA SEGURIDAD SOCIAL	1.889.520,00	-100.000,00	1.789.520,00	1.687.148,81	1.687.148,81	1.687.148,81	102.371,19	
160	CUOTAS DE LA SEGURIDAD SOCIAL	1.889.520,00	-100.000,00	1.789.520,00	1.687.148,81	1.687.148,81	1.687.148,81	102.371,19	
161	PRESTACIONES COMPLEMENTARIAS	38.620,00		38.620,00	26.067,16	26.067,16	26.067,16	12.552,84	
1620	FORM.Y PERFECCIONAM. DEL PERSONAL	41.920,00	-9.920,00	32.000,00	29.798,89	29.798,89	29.798,89	2.201,11	
1621	SERVICIOS DE COMEDOR	147.440,00		147.440,00	379.277,12	379.277,12	331.856,12	-231.837,12	
1622	TRANSPORTE DE PERSONAL				2.600,49	2.600,49	1.163,12	-2.600,49	
1624	ACCION SOCIAL GENERAL	15.680,00	-15.680,00						
1625	SEGUROS	77.240,00		77.240,00	137.870,38	137.870,38	137.870,38	-60.630,38	
1629	OTROS	67.310,00		67.310,00	79.881,24	79.881,24	79.835,04	-12.571,24	
162	GASTOS SOC.PERS.	349.590,00	-25.600,00	323.990,00	629.428,12	629.428,12	580.523,55	48.904,57	
16	CUOT.PREST.Y GAST.SOC.	2.277.730,00	-125.600,00	2.152.130,00	2.342.644,09	2.342.644,09	2.293.739,52	48.904,57	
1	GASTOS DE PERSONAL	9.426.050,00	-126.760,75	9.299.289,25	8.719.857,10	8.719.857,10	8.670.952,53	48.904,57	
202	ARRENDAM.EDIF.Y OTRAS CONSTRUCCIONES	2.141.830,00	-155.000,00	1.986.830,00	1.707.191,89	1.707.191,89	1.707.191,89	279.638,11	
203	ARRENDAM.MAQUIN.,INSTAL. Y UTILLAJE	1.000,00		1.000,00	939,60	939,60	939,60	60,40	
204	ARRENDAM.DE MED.TRANSPORTE	11.000,00		11.000,00	5.869,14	5.869,14	5.869,14	5.130,86	
205	ARRENDAM.DE MOBILIARIO Y ENSERES	420,00		420,00				420,00	
206	ARREND.EQUIP.PARA PROCESOS DE INFORM	1.000,00		1.000,00				1.000,00	
208	ARREND.DE OTRO INMOVILIZADO MATERIAL	900,00		900,00				900,00	
209	CANONES	100,00		100,00				100,00	
20	ARRENDAMIENTOS Y CANONES	2.156.250,00	-155.000,00	2.001.250,00	1.714.000,63	1.714.000,63	1.714.000,63	287.249,37	
212	EDIFICIOS Y OTRAS CONSTRUCCIONES	255.590,00		255.590,00	265.215,99	265.215,99	191.520,69	-9.625,99	
213	MAQUINARIA,INSTALACIONES Y UTILLAJE	309.750,00		309.750,00	392.209,58	392.209,58	334.562,35	-82.459,58	
214	ELEMENTOS DE TRANSPORTE	3.320,00		3.320,00	2.651,23	2.651,23	2.651,23	668,77	
215	MOBILIARIO Y ENSERES	34.740,00		34.740,00	65.548,25	65.548,25	57.444,79	-30.808,25	



EGARSAT NUM. 276	EJERCICIO 2012
------------------	----------------

LIQUIDACION DEL PRESUPUESTO DE GASTOS

DENOMINACION DEL PROGRAMA: 2122 MEDICINA AMBUL.DE MUTUAS A.T.

CRED. PRESUP.	DESCRIPCIÓN	CREDITOS PRESUPUESTARIOS			GASTOS COMPROMETIDOS (4)	OBLIGACIONES RECONOCIDAS NETAS (5)	PAGOS (6)	OBLIGACIONES PEND. DE PAGO A 31 DE DICIEMBRE (7=5-6)	REMANENTES DE CREDITO (8=3-5)
		INICIALES (1)	MODIFICACIONES (2)	DEFINITIVOS (3=1+2)					
216	EQUIPOS PARA PROCESOS DE INFORMACION	97.220,00		97.220,00	54.347,98	54.347,98	50.742,80	3.605,18	42.872,02
219	OTRO INMOVILIZADO MATERIAL	300,00		300,00					300,00
21	REPARACION,MANTEN.Y CONSERV.	700.920,00		700.920,00	779.973,03	779.973,03	636.921,86	143.051,17	-79.053,03
2200	ORDINARIO NO INVENTARIABLE	92.090,00		92.090,00	58.356,76	58.356,76	48.914,06	9.442,70	33.733,24
2201	PRENSA, REV., LIBROS Y OTRAS PUBLIC.	1.500,00		1.500,00	3.740,30	3.740,30	3.740,30		-2.240,30
2202	MATERIAL INFORMATICO NO INVENTARIABL	22.340,00		22.340,00	4.419,70	4.419,70	4.419,70		17.920,30
220	MATERIAL DE OFICINA	115.930,00		115.930,00	66.516,76	66.516,76	57.074,06	9.442,70	49.413,24
22100	ENERGIA ELECTRICA	239.270,00		239.270,00	255.557,41	255.557,41	251.782,49	3.774,92	-16.287,41
22101	AGUA	12.970,00		12.970,00	8.160,98	8.160,98	8.160,98		4.809,02
22102	GAS	1.250,00		1.250,00	997,63	997,63	997,63		252,37
22103	COMBUSTIBLE	5.100,00		5.100,00	4.396,52	4.396,52	4.396,52		703,48
2210	ELECTRICIDAD,AGUA,GAS Y COMBUSTIBLE	258.590,00		258.590,00	269.112,54	269.112,54	265.337,62	3.774,92	-10.522,54
22110	PRODUCTOS FARMACEUTICOS	320.000,00		320.000,00	272.309,77	272.309,77	253.514,38	18.795,39	47.690,23
2211	PRODUC. FARMAC. Y HEMODERIVADOS	320.000,00		320.000,00	272.309,77	272.309,77	253.514,38	18.795,39	47.690,23
2212	INSTRUM. Y PEQ. UTILLAJE SANITARIO	1.000,00		1.000,00	336,87	336,87	237,65	99,22	663,13
2213	INSTRUM.Y PEQ. UTILLAJE NO SANITARIO	9.680,00		9.680,00	4.848,38	4.848,38	4.383,74	464,64	4.831,62
22140	LENCERIA	1.000,00		1.000,00					1.000,00
22141	VESTUARIO	1.800,00		1.800,00	2.000,08	2.000,08	2.000,08		-200,08
2214	LENCERIA Y VESTUARIO	2.800,00		2.800,00	2.000,08	2.000,08	2.000,08		799,92
22162	MATERIAL DE RADIOLOGIA	27.000,00		27.000,00	9.186,37	9.186,37	9.186,37		17.813,63
22164	OTRO MATERIAL SANITARIO	200.000,00		200.000,00	84.959,24	84.959,24	74.270,98	10.688,26	115.040,76
2216	MAT.SANIT. PARA CONSUMO Y REPOSICION	227.000,00		227.000,00	94.145,61	94.145,61	83.457,35	10.688,26	132.854,39
2217	MAT.NO SANIT.PARA CONSUMO Y REPOSIC.	4.380,00		4.380,00	2.381,99	2.381,99	2.381,99		1.998,01
2219	OTROS SUMINISTROS	1.000,00		1.000,00					1.000,00
221	SUMINISTROS	824.450,00		824.450,00	645.135,24	645.135,24	611.312,81	33.822,43	179.314,76
22200	SERV.TELECOMUNICACIONES	335.840,00		335.840,00	267.620,88	267.620,88	226.545,90	41.074,98	68.219,12
2220	SERV.DE TELECOMUNICACIONES	335.840,00		335.840,00	267.620,88	267.620,88	226.545,90	41.074,98	68.219,12
2221	POSTALES Y MENSAJERÍA	44.200,00		44.200,00	38.472,45	38.472,45	38.045,73	426,72	5.727,55
2229	OTRAS	500,00		500,00					500,00
222	COMUNICACIONES	380.540,00		380.540,00	306.093,33	306.093,33	264.591,63	41.501,70	74.446,67
223	TRANSPORTES	63.880,00		63.880,00	48.768,97	48.768,97	44.142,71	4.626,26	15.111,03
2240	EDIFICIOS Y LOCALES	21.280,00		21.280,00	17.342,13	17.342,13	17.342,13		3.937,87
2241	VEHICULOS	1.700,00		1.700,00	1.816,54	1.816,54	1.816,54		-116,54
2248	OTRO INMOVILIZADO	1.000,00		1.000,00					1.000,00
2249	OTROS RIESGOS	1.000,00		1.000,00					1.000,00
224	PRIMAS DE SEGUROS	24.980,00		24.980,00	19.158,67	19.158,67	19.158,67		5.821,33
2250	ESTATALES	900,00		900,00					900,00
2251	AUTONOMICOS	240,00		240,00	106,54	106,54	106,54		133,46
2252	LOCALES	15.300,00		15.300,00	10.699,82	10.699,82	10.699,82		4.600,18



EGARSAT NUM. 276	EJERCICIO 2012
------------------	----------------

LIQUIDACION DEL PRESUPUESTO DE GASTOS

DENOMINACION DEL PROGRAMA: 2122 MEDICINA AMBUL.DE MUTUAS A.T.

CRED. PRESUP.	DESCRIPCIÓN	CREDITOS PRESUPUESTARIOS			GASTOS COMPROMETIDOS (4)	OBLIGACIONES RECONOCIDAS NETAS (5)	PAGOS (6)	OBLIGACIONES PEND. DE PAGO A 31 DE DICIEMBRE (7=5-6)	REMANENTES DE CREDITO (8=3-5)
		INICIALES (1)	MODIFICACIONES (2)	DEFINITIVOS (3=1+2)					
225	TRIBUTOS	16.440,00		16.440,00	10.806,36	10.806,36	10.806,36		5.633,64
22620	DE GESTION ADMINISTRATIVA	1.000,00		1.000,00					1.000,00
22621	DE COMUNICACION	1.000,00		1.000,00					1.000,00
2262	INFORMACION Y DIVULGACION	2.000,00		2.000,00					2.000,00
2263	JURIDICOS, CONTENCIOSOS	13.500,00		13.500,00	18.288,85	18.288,85	16.655,35	1.633,50	-4.788,85
22660	REUNIONES,CONFEREN.Y CELEBRAC.ACTOS	1.200,00		1.200,00					1.200,00
22661	CURSOS DE FORMACION	400,00		400,00					400,00
2266	REUN.,COFERENC.,CELEB.ACTOS Y CURSOS	1.600,00		1.600,00					1.600,00
2269	OTROS	110,00		110,00	62,55	62,55	62,55		47,45
226	GASTOS DIVERSOS	17.210,00		17.210,00	18.351,40	18.351,40	16.717,90	1.633,50	-1.141,40
2270	INFORMES,DICT.Y OTRAS ACTUA.PROFES.	600,00		600,00	2.986,32	2.986,32	2.986,32		-2.386,32
2271	ESTUDIOS, PROYEC.INVES.Y OTRAS ACTIV.	1.000,00		1.000,00					1.000,00
2273	LIMPIEZA Y ASEO	505.770,00		505.770,00	428.010,75	428.010,75	414.141,47	13.869,28	77.759,25
2274	SEGURIDAD	105.560,00		105.560,00	77.602,29	77.602,29	77.602,29		27.957,71
2276	SERV. CONTRATADOS ADMINISTRATIVOS	2.000,00		2.000,00					2.000,00
22782	SERVICIOS DE CARACTER INFORMatico	407.420,00		407.420,00	320.551,53	320.551,53	296.520,51	24.031,02	86.868,47
2278	COLAB.EN GEST.PREST.SERVICIOS	407.420,00		407.420,00	320.551,53	320.551,53	296.520,51	24.031,02	86.868,47
2279	OTROS	173.080,00		173.080,00	108.654,31	108.654,31	106.920,25	1.734,06	64.425,69
227	TRABAJ.REALIZ.POR OTRAS EMPR.Y PROF.	1.195.430,00		1.195.430,00	937.805,20	937.805,20	898.170,84	39.634,36	257.624,80
22	MATER.SUMINIST.Y OTROS	2.638.860,00		2.638.860,00	2.052.635,93	2.052.635,93	1.921.974,98	130.660,95	586.224,07
230	DIETAS	27.430,00		27.430,00	23.320,27	23.320,27	23.173,12	147,15	4.109,73
231	LOCOMOCION	119.420,00		119.420,00	108.991,74	108.991,74	108.794,47	197,27	10.428,26
232	TRASLADOS	1.000,00		1.000,00					1.000,00
233	OTRAS INDEMNIZACIONES	1.000,00		1.000,00					1.000,00
23	INDEMNIZ.RAZON SERVICIO	148.850,00		148.850,00	132.312,01	132.312,01	131.967,59	344,42	16.537,99
2512	CON COMUNIDADES AUTÓNOMAS	40.000,00		40.000,00	13.516,75	13.516,75	13.516,75		26.483,25
2513	CON ENTES TERRITORIALES	145.000,00		145.000,00	111.579,59	111.579,59	111.108,39	471,20	33.420,41
2514	CON ENTES U ORGANISM.INTERNAC.	1.000,00		1.000,00					1.000,00
2515	CON ENTIDADES PRIVADAS	671.640,00		671.640,00	1.471.666,00	1.471.666,00	1.414.208,83	57.457,17	-800.026,00
2516	CON EL I.N.G.S	1.000,00		1.000,00					1.000,00
2517	CON MUTUAS DE ACCIDEN.TRABAJO	400.000,00		400.000,00	256.425,79	256.425,79	244.898,71	11.527,08	143.574,21
251	CONCIERTOS CON INSTIT.ATENC.PRIMARIA	1.258.640,00		1.258.640,00	1.853.188,13	1.853.188,13	1.783.732,68	69.455,45	-594.548,13
2533	OTRAS HEMODIAL.EN CENTROS NO HOSPIT.	2.000,00		2.000,00					2.000,00
253	CONCIERTOS POR PROG.ESP.HEMODIALISIS	2.000,00		2.000,00					2.000,00
25431	CONCIERT.PARA RESONAN.NUCLEAR MAGNE.	390.000,00		390.000,00	422.987,12	422.987,12	394.359,14	28.627,98	-32.987,12
25432	CONCIERTOS PARA T.A.C.	68.000,00		68.000,00	67.748,45	67.748,45	65.878,95	1.869,50	251,55
25439	OTROS	190.000,00		190.000,00	96.974,46	96.974,46	94.389,53	2.584,93	93.025,54
2543	CONCIERT.PARA TECNIC.DIAGNOST.IMAGEN	648.000,00		648.000,00	587.710,03	587.710,03	554.627,62	33.082,41	60.289,97



EGARSAT NUM. 276	EJERCICIO 2012
------------------	----------------

LIQUIDACION DEL PRESUPUESTO DE GASTOS

DENOMINACION DEL PROGRAMA: 2122 MEDICINA AMBUL.DE MUTUAS A.T.

CRED. PRESUP.	DESCRIPCIÓN	CREDITOS PRESUPUESTARIOS			GASTOS COMPROMETIDOS (4)	OBLIGACIONES RECONOCIDAS NETAS (5)	PAGOS (6)	OBLIGACIONES PEND. DE PAGO A 31 DE DICIEMBRE (7=5-6)	REMANENTES DE CREDITO (8=3-5)
		INICIALES (1)	MODIFICACIONES (2)	DEFINITIVOS (3=1+2)					
2545	CONCIERTOS REHABILITACION-FISIOTERAP	480.000,00		480.000,00	416.374,00	416.374,00	400.157,11	16.216,89	63.626,00
2547	OTROS SERVICIOS ESPECIALES	200.000,00		200.000,00	58.392,65	58.392,65	52.392,56	6.000,09	141.607,35
254	CONCIERTO CENTROS DIAG.TRATAM.TERAP.	1.328.000,00		1.328.000,00	1.062.476,68	1.062.476,68	1.007.177,29	55.299,39	265.523,32
2551	SERVICIOS CONCERTADOS DE AMBULANCIAS	1.200.000,00		1.200.000,00	1.458.295,82	1.458.295,82	1.313.916,21	144.379,61	-258.295,82
2552	TRASL.ENFERM.CON OTROS MED.DE TRANSP	40.000,00		40.000,00	3.700,43	3.700,43	3.700,43		36.299,57
255	CONCIERTOS PROGR.ESPECIAL TRANSPORTE	1.240.000,00		1.240.000,00	1.461.996,25	1.461.996,25	1.317.616,64	144.379,61	-221.996,25
2581	REINTEGRO GASTOS ASIST.SANITARIA	10.000,00		10.000,00	4.169,33	4.169,33	4.169,33		5.830,67
2582	OTROS SERVIC.ASISTENCIA SANITARIA	3.190.000,00	-710.917,34	2.479.082,66	1.332.606,20	1.332.606,20	1.281.726,84	50.879,36	1.146.476,46
258	OTROS SERVICIOS DE ASISTEN.SANITARIA	3.200.000,00	-710.917,34	2.489.082,66	1.336.775,53	1.336.775,53	1.285.896,17	50.879,36	1.152.307,13
25	A.SANIT.CON MED.AJENOS	7.028.640,00	-710.917,34	6.317.722,66	5.714.436,59	5.714.436,59	5.394.422,78	320.013,81	603.286,07
2	GAST.CORRIENT.BIENES Y SERV.	12.673.520,00	-865.917,34	11.807.602,66	10.393.358,19	10.393.358,19	9.799.287,84	594.070,35	1.414.244,47
471	ENTREGAS DE BOTIQUINES	58.000,00		58.000,00	55.279,85	55.279,85	47.385,72	7.894,13	2.720,15
47	A EMPRESAS PRIVADAS	58.000,00		58.000,00	55.279,85	55.279,85	47.385,72	7.894,13	2.720,15
48817	DE ACCIDENTES DE TRABAJO Y E.P.	300.000,00	-10.000,00	290.000,00	223.099,16	223.099,16	220.021,87	3.077,29	66.900,84
4881	ENTREGAS POR DESPLAZAMIENTO	300.000,00	-10.000,00	290.000,00	223.099,16	223.099,16	220.021,87	3.077,29	66.900,84
488	OTRAS PRESTACIONES E INDEMNIZACIONES	300.000,00	-10.000,00	290.000,00	223.099,16	223.099,16	220.021,87	3.077,29	66.900,84
48907	DE ACCIDENTES DE TRABAJO Y E.P.	280.000,00		280.000,00	272.082,33	272.082,33	254.805,91	17.276,42	7.917,67
4890	RECETAS MEDICAS	280.000,00		280.000,00	272.082,33	272.082,33	254.805,91	17.276,42	7.917,67
48924	BOTIQUINES DE EMPRESAS	170.000,00		170.000,00	127.076,89	127.076,89	110.048,66	17.028,23	42.923,11
4892	PRODUCTOS FARMAC.SUMINISTRO DIRECTO	170.000,00		170.000,00	127.076,89	127.076,89	110.048,66	17.028,23	42.923,11
489	FARMACIA	450.000,00		450.000,00	399.159,22	399.159,22	364.854,57	34.304,65	50.840,78
48	A FAMILIE INST.SIN F.LUCRO	750.000,00	-10.000,00	740.000,00	622.258,38	622.258,38	584.876,44	37.381,94	117.741,62
4	TRANSFERENC. CORRIENTES	808.000,00	-10.000,00	798.000,00	677.538,23	677.538,23	632.262,16	45.276,07	120.461,77
	TOTAL OPERACIONES CORRIENTES	22.907.570,00	-1.002.678,09	21.904.891,91	19.790.753,52	19.790.753,52	19.102.502,53	688.250,99	2.114.138,39
623	MAQUINARIA, INSTALACIONES Y UTILLAJE	140.000,00	175.000,00	315.000,00	208.304,61	208.304,61	44.898,83	163.405,78	106.695,39
626	EQUIPOS PARA PROCESOS DE INFORMACION				39.462,13	39.462,13	14.080,56	25.381,57	-39.462,13
629	INMOVILIZADO INMATERIAL	69.500,00		69.500,00	186.560,71	186.560,71	71.653,06	114.907,65	-117.060,71
62	INVERSIONES NUEVAS	209.500,00	175.000,00	384.500,00	434.327,45	434.327,45	130.632,45	303.695,00	-49.827,45
633	MAQUINARIA, INSTALACIONES Y UTILLAJE	112.000,00		112.000,00					112.000,00
635	MOBILIARIO Y ENSERES	5.500,00		5.500,00					5.500,00
636	EQUIPOS PARA PROCESOS DE INFORMACION	40.000,00		40.000,00					40.000,00
639	INMOVILIZADO INMATERIAL	32.000,00		32.000,00					32.000,00
63	INVERSIONES DE REPOSICION	189.500,00		189.500,00					189.500,00



EGARSAT NUM. 276	EJERCICIO 2012
LIQUIDACION DEL PRESUPUESTO DE GASTOS	
DENOMINACION DEL PROGRAMA: 2122 MEDICINA AMBUL.DE MUTUAS A.T.	

CRED. PRESUP.	DESCRIPCIÓN	CREDITOS PRESUPUESTARIOS			GASTOS COMPROMETIDOS (4)	OBLIGACIONES RECONOCIDAS NETAS (5)	PAGOS (6)	OBLIGACIONES PEND. DE PAGO A 31 DE DICIEMBRE (7=5-6)	REMANENTES DE CREDITO (8=3-5)
		INICIALES (1)	MODIFICACIONES (2)	DEFINITIVOS (3=1+2)					
6	INVERSIONES REALES	399.000,00	175.000,00	574.000,00	434.327,45	434.327,45	130.632,45	303.695,00	139.672,55
	TOTAL OPERACIONES DE CAPITAL	399.000,00	175.000,00	574.000,00	434.327,45	434.327,45	130.632,45	303.695,00	139.672,55
	TOTAL OPERACIONES NO FINANCIERAS	23.306.570,00	-827.678,09	22.478.891,91	20.225.080,97	20.225.080,97	19.233.134,98	991.945,99	2.253.810,94
	TOTAL PROGRAMA 2122 MEDICINA AMBUL.DE MUTUAS A.T.	23.306.570,00	-827.678,09	22.478.891,91	20.225.080,97	20.225.080,97	19.233.134,98	991.945,99	2.253.810,94
	TOTAL GRUPO 21 ATENCION PRIMARIA DE SALUD	23.306.570,00	-827.678,09	22.478.891,91	20.225.080,97	20.225.080,97	19.233.134,98	991.945,99	2.253.810,94



GRUPO DE PROGRAMAS 22

ATENCION ESPECIALIZADA

PROGRAMA 2224

MEDICINA HOSP.DE MUTUAS A.T.



EGARSAT NUM. 276	EJERCICIO 2012
LIQUIDACION DEL PRESUPUESTO DE GASTOS	
DENOMINACION DEL PROGRAMA: 2224 MEDICINA HOSP.DE MUTUAS A.T.	

CRED. PRESUP.	DESCRIPCIÓN	CREDITOS PRESUPUESTARIOS			GASTOS COMPROMETIDOS (4)	OBLIGACIONES RECONOCIDAS NETAS (5)	PAGOS (6)	OBLIGACIONES PEND. DE PAGO A 31 DE DICIEMBRE (7=5-6)	REMANENTES DE CREDITO (8=3-5)
		INICIALES (1)	MODIFICACIONES (2)	DEFINITIVOS (3=1+2)					
2522	CON COMUNIDADES AUTONOMAS	30.000,00		30.000,00	4.968,59	4.968,59	3.798,39	1.170,20	25.031,41
2523	CON ENTES TERRITORIALES	90.000,00		90.000,00	177.993,82	177.993,82	145.426,95	32.566,87	-87.993,82
2524	CON ENTES U ORG. INTERNACIONALES	10.000,00		10.000,00					10.000,00
2525	CON ENTIDADES PRIVADAS	821.000,00	125.000,00	946.000,00	1.677.352,85	1.677.352,85	1.441.766,41	235.586,44	-731.352,85
2526	CON EL I.N.G.S.	4.000,00		4.000,00					4.000,00
2527	CON MUTUAS DE AT Y EP	600.000,00		600.000,00	43.557,29	43.557,29	39.696,86	3.860,43	556.442,71
252	CONCIERTOS CON INSTIT.ATENC.ESPECIAL	1.555.000,00	125.000,00	1.680.000,00	1.903.872,55	1.903.872,55	1.630.688,61	273.183,94	-223.872,55
2531	HEMODIALISIS EN CENTROS HOSPITALAR.	5.000,00		5.000,00					5.000,00
253	CONCIERTOS POR PROG.ESP.HEMODIALISIS	5.000,00		5.000,00					5.000,00
2581	REINTEGRO GASTOS ASIST.SANITARIA	10.000,00		10.000,00					10.000,00
2582	OTROS SERVIC. ASISTENCIA SANITARIA	1.500.000,00		1.500.000,00	1.280.276,05	1.280.276,05	1.158.028,70	122.247,35	219.723,95
258	OTROS SERVICIOS DE ASISTEN.SANITARIA	1.510.000,00		1.510.000,00	1.280.276,05	1.280.276,05	1.158.028,70	122.247,35	229.723,95
25	A.SANIT.CON MED.AJENOS	3.070.000,00	125.000,00	3.195.000,00	3.184.148,60	3.184.148,60	2.788.717,31	395.431,29	10.851,40
2	GAST.CORRIENT.BIENES Y SERV.	3.070.000,00	125.000,00	3.195.000,00	3.184.148,60	3.184.148,60	2.788.717,31	395.431,29	10.851,40
48827	DE ACCIDENTES DE TRABAJO Y E.P.	400.270,00		400.270,00	412.666,37	412.666,37	355.903,34	56.763,03	-12.396,37
4882	PROTESIS	400.270,00		400.270,00	412.666,37	412.666,37	355.903,34	56.763,03	-12.396,37
48837	DE ACCIDENTES DE TRABAJO Y E. P.	40.000,00		40.000,00	20.461,74	20.461,74	20.461,74		19.538,26
4883	VEHICULOS PARA INVALIDOS	40.000,00		40.000,00	20.461,74	20.461,74	20.461,74		19.538,26
48887	DE ACCIDENTES DE TRABAJO Y E.P.				2.030,15	2.030,15	2.030,15		-2.030,15
4888	OTRAS PRESTACIONES E INDEMNIZACIONES				2.030,15	2.030,15	2.030,15		-2.030,15
488	OTRAS PRESTACIONES E INDEMNIZACIONES	440.270,00		440.270,00	435.158,26	435.158,26	378.395,23	56.763,03	5.111,74
48	A FAMIL.E INST.SIN F.LUCRO	440.270,00		440.270,00	435.158,26	435.158,26	378.395,23	56.763,03	5.111,74
4	TRANSFERENC. CORRIENTES	440.270,00		440.270,00	435.158,26	435.158,26	378.395,23	56.763,03	5.111,74
	TOTAL OPERACIONES CORRIENTES	3.510.270,00	125.000,00	3.635.270,00	3.619.306,86	3.619.306,86	3.167.112,54	452.194,32	15.963,14
	TOTAL OPERACIONES NO FINANCIERAS	3.510.270,00	125.000,00	3.635.270,00	3.619.306,86	3.619.306,86	3.167.112,54	452.194,32	15.963,14
	TOTAL PROGRAMA 2224 MEDICINA HOSP.DE MUTUAS A.T.	3.510.270,00	125.000,00	3.635.270,00	3.619.306,86	3.619.306,86	3.167.112,54	452.194,32	15.963,14
	TOTAL GRUPO 22 ATENCION ESPECIALIZADA	3.510.270,00	125.000,00	3.635.270,00	3.619.306,86	3.619.306,86	3.167.112,54	452.194,32	15.963,14



GRUPO DE PROGRAMAS 34

OTROS SERVICIOS SOCIALES

PROGRAMA 3436

HIGIENE Y SEGURIDAD EN EL TRABAJO



EGARSAT NUM. 276	EJERCICIO 2012
LIQUIDACION DEL PRESUPUESTO DE GASTOS	
DENOMINACION DEL PROGRAMA: 3436 HIGIENE Y SEGURIDAD EN EL TRABAJO	

CRED. PRESUP.	DESCRIPCIÓN	CREDITOS PRESUPUESTARIOS			GASTOS COMPROMETIDOS (4)	OBLIGACIONES RECONOCIDAS NETAS (5)	PAGOS (6)	OBLIGACIONES PEND. DE PAGO A 31 DE DICIEMBRE (7=5-6)	REMANENTES DE CREDITO (8=3-5)
		INICIALES (1)	MODIFICACIONES (2)	DEFINITIVOS (3=1+2)					
13019	OTROS DIRECTIVOS	79.330,00		79.330,00	79.309,34	79.309,34	79.309,34		20,66
1301	OTROS DIRECTIVOS	79.330,00		79.330,00	79.309,34	79.309,34	79.309,34		20,66
13090	RETRIBUCIONES BASICAS Y OTRAS REMUN.	100.990,00		100.990,00	96.409,46	96.409,46	96.409,46		4.580,54
1309	OTRO PERSONAL	100.990,00		100.990,00	96.409,46	96.409,46	96.409,46		4.580,54
130	LABORAL FIJO	180.320,00		180.320,00	175.718,80	175.718,80	175.718,80		4.601,20
1310	RETRIBUCIONES BASICAS Y OTRAS REMUN.	68.190,00		68.190,00	58.268,02	58.268,02	58.268,02		9.921,98
131	LABORAL EVENTUAL	68.190,00		68.190,00	58.268,02	58.268,02	58.268,02		9.921,98
137	CONTRIB. A PLANES DE PENSIONES				1.169,48	1.169,48	1.169,48		-1.169,48
13	LABORALES	248.510,00		248.510,00	235.156,30	235.156,30	235.156,30		13.353,70
1600	CUOTAS DE LA SEGURIDAD SOCIAL	64.020,00		64.020,00	57.587,99	57.587,99	57.587,99		6.432,01
160	CUOTAS DE LA SEGURIDAD SOCIAL	64.020,00		64.020,00	57.587,99	57.587,99	57.587,99		6.432,01
161	PRESTACIONES COMPLEMENTARIAS	1.900,00		1.900,00	3.762,53	3.762,53	3.762,53		-1.862,53
1620	FORM.Y PERFECCIONAM. DEL PERSONAL	2.060,00	3.940,00	6.000,00	5.461,50	5.461,50	5.461,50		538,50
1621	SERVICIOS DE COMEDOR	16.260,00		16.260,00	8.731,22	8.731,22	8.731,22		7.528,78
1622	TRANSPORTE DE PERSONAL				412,57	412,57	184,53	228,04	-412,57
1624	ACCION SOCIAL GENERAL	770,00	-770,00						
1625	SEGUROS	3.790,00		3.790,00					3.790,00
1629	OTROS	3.310,00		3.310,00	4.317,74	4.317,74	4.317,74		-1.007,74
162	GASTOS SOC.PERS.	26.190,00	3.170,00	29.360,00	18.923,03	18.923,03	18.694,99	228,04	10.436,97
16	CUOT.PREST.Y GAST.SOC.	92.110,00	3.170,00	95.280,00	80.273,55	80.273,55	80.045,51	228,04	15.006,45
1	GASTOS DE PERSONAL	340.620,00	3.170,00	343.790,00	315.429,85	315.429,85	315.201,81	228,04	28.360,15
202	ARRENDAM.EDIF.Y OTRAS CONSTRUCCIONES	61.560,00		61.560,00	51.188,89	51.188,89	51.188,89		10.371,11
203	ARRENDAM.MAQUIN.,INSTAL. Y UTILLAJE	10,00		10,00					10,00
204	ARRENDAM.DE MED.TRANSPORTE	10,00		10,00					10,00
205	ARRENDAM.DE MOBILIARIO Y ENSERES	750,00		750,00					750,00
206	ARREND.EQUIP.PARA PROCESOS DE INFORM	10,00		10,00					10,00
208	ARREND.DE OTRO INMOVILIZADO MATERIAL	10,00		10,00					10,00
20	ARRENDAMIENTOS Y CANONES	62.350,00		62.350,00	51.188,89	51.188,89	51.188,89		11.161,11
212	EDIFICIOS Y OTRAS CONSTRUCCIONES	4.940,00		4.940,00	1.412,97	1.412,97	1.412,97		3.527,03
213	MAQUINARIA,INSTALACIONES Y UTILLAJE	3.350,00		3.350,00	7.628,18	7.628,18	7.109,84	518,34	-4.278,18
214	ELEMENTOS DE TRANSPORTE	10,00		10,00					10,00
215	MOBILIARIO Y ENSERES	960,00		960,00	3.476,13	3.476,13	3.037,03	439,10	-2.516,13
216	EQUIPOS PARA PROCESOS DE INFORMACION	4.570,00		4.570,00	3.640,74	3.640,74	3.317,96	322,78	929,26
219	OTRO INMOVILIZADO MATERIAL	10,00		10,00					10,00
21	REPARACION,MANTEN.Y CONSERV.	13.840,00		13.840,00	16.158,02	16.158,02	14.877,80	1.280,22	-2.318,02



EGARSAT NUM. 276	EJERCICIO 2012
LIQUIDACION DEL PRESUPUESTO DE GASTOS	
DENOMINACION DEL PROGRAMA: 3436 HIGIENE Y SEGURIDAD EN EL TRABAJO	

CRED. PRESUP.	DESCRIPCIÓN	CREDITOS PRESUPUESTARIOS			GASTOS COMPROMETIDOS (4)	OBLIGACIONES RECONOCIDAS NETAS (5)	PAGOS (6)	OBLIGACIONES PEND. DE PAGO A 31 DE DICIEMBRE (7=5-6)	REMANENTES DE CREDITO (8=3-5)
		INICIALES (1)	MODIFICACIONES (2)	DEFINITIVOS (3=1+2)					
2200	ORDINARIO NO INVENTARIABLE	4.680,00		4.680,00	3.590,27	3.590,27	1.265,19	2.325,08	1.089,73
2201	PRENSA, REV., LIBROS Y OTRAS PUBLIC.	8.000,00		8.000,00	4.516,92	4.516,92	857,88	3.659,04	3.483,08
2202	MATERIAL INFORMatico NO INVENTARIABL	580,00		580,00	161,25	161,25	161,25		418,75
220	MATERIAL DE OFICINA	13.260,00		13.260,00	8.268,44	8.268,44	2.284,32	5.984,12	4.991,56
22100	ENERGIA ELECTRICA	6.450,00		6.450,00	12.180,79	12.180,79	11.886,87	293,92	-5.730,79
22101	AGUA	430,00		430,00	491,48	491,48	491,48		-61,48
22102	GAS	10,00		10,00					10,00
22103	COMBUSTIBLE	10,00		10,00					10,00
2210	ELECTRICIDAD,AGUA,GAS Y COMBUSTIBLE	6.900,00		6.900,00	12.672,27	12.672,27	12.378,35	293,92	-5.772,27
2213	INSTRUM.Y PEQ. UTILLAJE NO SANITARIO	50,00		50,00	9,53	9,53	9,53		40,47
22140	LENCERIA	10,00		10,00					10,00
22141	VESTUARIO	10,00		10,00					10,00
2214	LENCERIA Y VESTUARIO	20,00		20,00					20,00
2217	MAT.NO SANIT.PARA CONSUMO Y REPOSIC.	120,00		120,00					120,00
2219	OTROS SUMINISTROS	10,00		10,00					10,00
221	SUMINISTROS	7.100,00		7.100,00	12.681,80	12.681,80	12.387,88	293,92	-5.581,80
22200	SERV.TELECOMUNICACIONES	15.480,00		15.480,00	15.439,49	15.439,49	13.181,09	2.258,40	40,51
2220	SERV.DE TELECOMUNICACIONES	15.480,00		15.480,00	15.439,49	15.439,49	13.181,09	2.258,40	40,51
2221	POSTALES Y MENSAJERÍA	1.840,00		1.840,00	2.083,42	2.083,42	2.059,96	23,46	-243,42
2229	OTRAS	10,00		10,00					10,00
222	COMUNICACIONES	17.330,00		17.330,00	17.522,91	17.522,91	15.241,05	2.281,86	-192,91
223	TRANSPORTES	2.520,00		2.520,00	2.387,47	2.387,47	2.177,90	209,57	132,53
2240	EDIFICIOS Y LOCALES	980,00		980,00	953,51	953,51	953,51		26,49
2241	VEHICULOS	10,00		10,00					10,00
2248	OTRO INMOVILIZADO	10,00		10,00					10,00
2249	OTROS RIESGOS	10,00		10,00					10,00
224	PRIMAS DE SEGUROS	1.010,00		1.010,00	953,51	953,51	953,51		56,49
2250	ESTATALES	10,00		10,00					10,00
2251	AUTONOMICOS	10,00		10,00					10,00
2252	LOCALES	10,00		10,00					10,00
225	TRIBUTOS	30,00		30,00					30,00
22620	DE GESTION ADMINISTRATIVA	10,00		10,00					10,00
22621	DE COMUNICACION	10,00		10,00					10,00
2262	INFORMACION Y DIVULGACION	20,00		20,00					20,00
2263	JURIDICOS, CONTENCIOSOS	10,00		10,00					10,00
22660	REUNIONES,CONFEREN.Y CELEBRAC.ACTOS	10,00		10,00					10,00
22661	CURSOS DE FORMACION	1.600,00		1.600,00					1.600,00
2266	REUN.,COFERENC.,CELEB.ACTOS Y CURSOS	1.610,00		1.610,00					1.610,00
2269	OTROS	10,00		10,00					10,00



EGARSAT NUM. 276	EJERCICIO 2012
------------------	----------------

LIQUIDACION DEL PRESUPUESTO DE GASTOS

DENOMINACION DEL PROGRAMA: 3436 HIGIENE Y SEGURIDAD EN EL TRABAJO

CRED. PRESUP.	DESCRIPCIÓN	CREDITOS PRESUPUESTARIOS			GASTOS COMPROMETIDOS (4)	OBLIGACIONES RECONOCIDAS NETAS (5)	PAGOS (6)	OBLIGACIONES PEND. DE PAGO A 31 DE DICIEMBRE (7=5-6)	REMANENTES DE CREDITO (8=3-5)
		INICIALES (1)	MODIFICACIONES (2)	DEFINITIVOS (3=1+2)					
226	GASTOS DIVERSOS	1.650,00		1.650,00					1.650,00
2270	INFORMES, DICT. Y OTRAS ACTUA. PROFES.	10,00		10,00					10,00
2271	ESTUDIOS, PROYEC. INVES. Y OTRAS ACTIV.	10,00		10,00					10,00
2273	LIMPIEZA Y ASEO	11.230,00		11.230,00	10.936,89	10.936,89	10.286,77	650,12	293,11
2274	SEGURIDAD	6.840,00		6.840,00	5.856,23	5.856,23	5.856,23		983,77
2276	SERV. CONTRATADOS ADMINISTRATIVOS	10,00		10,00					10,00
22782	SERVICIOS DE CARACTER INFORMATICO	19.020,00		19.020,00	9.587,69	9.587,69	8.847,52	740,17	9.432,31
2278	COLAB. EN GEST. PREST. SERVICIOS	19.020,00		19.020,00	9.587,69	9.587,69	8.847,52	740,17	9.432,31
2279	OTROS	1.100,00		1.100,00	57,51	57,51	57,51		1.042,49
227	TRABAJ. REALIZ. POR OTRAS EMPR. Y PROF.	38.220,00		38.220,00	26.438,32	26.438,32	25.048,03	1.390,29	11.781,68
22	MATER. SUMINIST. Y OTROS	81.120,00		81.120,00	68.252,45	68.252,45	58.092,69	10.159,76	12.867,55
230	DIETAS	5.000,00		5.000,00	2.748,73	2.748,73	2.748,73		2.251,27
231	LOCOMOCION	15.000,00		15.000,00	17.869,48	17.869,48	17.869,48		-2.869,48
232	TRASLADOS	10,00		10,00					10,00
233	OTRAS INDEMNIZACIONES	10,00		10,00					10,00
23	INDEMNIZ. RAZON SERVICIO	20.020,00		20.020,00	20.618,21	20.618,21	20.618,21		-598,21
2	GAST. CORRIENT. BIENES Y SERV.	177.330,00		177.330,00	156.217,57	156.217,57	144.777,59	11.439,98	21.112,43
	TOTAL OPERACIONES CORRIENTES	517.950,00	3.170,00	521.120,00	471.647,42	471.647,42	459.979,40	11.668,02	49.472,58
623	MAQUINARIA, INSTALACIONES Y UTILLAJE		4.000,00	4.000,00					4.000,00
629	INMOVILIZADO INMATERIAL	3.000,00	8.300,00	11.300,00	11.863,24	11.863,24	11.863,24		-563,24
62	INVERSIONES NUEVAS	3.000,00	12.300,00	15.300,00	11.863,24	11.863,24	11.863,24		3.436,76
633	MAQUINARIA, INSTALACIONES Y UTILLAJE	1.000,00		1.000,00					1.000,00
635	MOBILIARIO Y ENSERES	100,00		100,00					100,00
636	EQUIPOS PARA PROCESOS DE INFORMACION	1.000,00		1.000,00					1.000,00
639	INMOVILIZADO INMATERIAL	1.600,00		1.600,00					1.600,00
63	INVERSIONES DE REPOSICION	3.700,00		3.700,00					3.700,00
6	INVERSIONES REALES	6.700,00	12.300,00	19.000,00	11.863,24	11.863,24	11.863,24		7.136,76
	TOTAL OPERACIONES DE CAPITAL	6.700,00	12.300,00	19.000,00	11.863,24	11.863,24	11.863,24		7.136,76
	TOTAL OPERACIONES NO FINANCIERAS	524.650,00	15.470,00	540.120,00	483.510,66	483.510,66	471.842,64	11.668,02	56.609,34
	TOTAL PROGRAMA 3436 HIGIENE Y SEGURIDAD EN EL TRABAJO	524.650,00	15.470,00	540.120,00	483.510,66	483.510,66	471.842,64	11.668,02	56.609,34



EGARSAT NUM. 276	EJERCICIO 2012
------------------	----------------

LIQUIDACION DEL PRESUPUESTO DE GASTOS

DENOMINACION DEL PROGRAMA: 3436 HIGIENE Y SEGURIDAD EN EL TRABAJO

CRED. PRESUP.	DESCRIPCIÓN	CREDITOS PRESUPUESTARIOS			GASTOS COMPROMETIDOS (4)	OBLIGACIONES RECONOCIDAS NETAS (5)	PAGOS (6)	OBLIGACIONES PEND. DE PAGO A 31 DE DICIEMBRE (7=5-6)	REMANENTES DE CREDITO (8=3-5)
		INICIALES (1)	MODIFICACIONES (2)	DEFINITIVOS (3=1+2)					
	TOTAL GRUPO 34 OTROS SERVICIOS SOCIALES	524.650,00	15.470,00	540.120,00	483.510,66	483.510,66	471.842,64	11.668,02	56.609,34



GRUPO DE PROGRAMAS 43

GESTION DEL PATRIMONIO

PROGRAMA 4364

ADMINISTRACION DEL PATRIMONIO



EGARSAT NUM. 276	EJERCICIO 2012
------------------	----------------

LIQUIDACION DEL PRESUPUESTO DE GASTOS

DENOMINACION DEL PROGRAMA: 4364 ADMINISTRACION DEL PATRIMONIO

CRED. PRESUP.	DESCRIPCIÓN	CREDITOS PRESUPUESTARIOS			GASTOS COMPROMETIDOS (4)	OBLIGACIONES RECONOCIDAS NETAS (5)	PAGOS (6)	OBLIGACIONES PEND. DE PAGO A 31 DE DICIEMBRE (7=5-6)	REMANENTES DE CREDITO (8=3-5)
		INICIALES (1)	MODIFICACIONES (2)	DEFINITIVOS (3=1+2)					
7204	A LA TESORERIA DE LA S.S.	157.500,00	4.069.057,29	4.226.557,29	4.179.238,05	4.179.238,05	4.179.238,05	47.319,24	
720	A LA SEGURIDAD SOCIAL	157.500,00	4.069.057,29	4.226.557,29	4.179.238,05	4.179.238,05	4.179.238,05	47.319,24	
72	A LA SEGURIDAD SOCIAL	157.500,00	4.069.057,29	4.226.557,29	4.179.238,05	4.179.238,05	4.179.238,05	47.319,24	
7	TRANSFERENC. DE CAPITAL	157.500,00	4.069.057,29	4.226.557,29	4.179.238,05	4.179.238,05	4.179.238,05	47.319,24	
	TOTAL OPERACIONES DE CAPITAL	157.500,00	4.069.057,29	4.226.557,29	4.179.238,05	4.179.238,05	4.179.238,05	47.319,24	
	TOTAL OPERACIONES NO FINANCIERAS	157.500,00	4.069.057,29	4.226.557,29	4.179.238,05	4.179.238,05	4.179.238,05	47.319,24	
800	A CORTO PLAZO	2.100.000,00	8.700.000,00	10.800.000,00	402.234,70	402.234,70	402.234,70	10.397.765,30	
801	A LARGO PLAZO	304.600,00	20.000.000,00	20.304.600,00	18.801.078,77	18.801.078,77	18.801.078,77	1.503.521,23	
80	ADQ. DEUDA DEL SECTOR PUBLICO	2.404.600,00	28.700.000,00	31.104.600,00	19.203.313,47	19.203.313,47	19.203.313,47	11.901.286,53	
8	ACTIVOS FINANCIEROS	2.404.600,00	28.700.000,00	31.104.600,00	19.203.313,47	19.203.313,47	19.203.313,47	11.901.286,53	
	TOTAL OPERACIONES FINANCIERAS	2.404.600,00	28.700.000,00	31.104.600,00	19.203.313,47	19.203.313,47	19.203.313,47	11.901.286,53	
	TOTAL PROGRAMA 4364 ADMINISTRACION DEL PATRIMONIO	2.562.100,00	32.769.057,29	35.331.157,29	23.382.551,52	23.382.551,52	23.382.551,52	11.948.605,77	
	TOTAL GRUPO 43 GESTION DEL PATRIMONIO	2.562.100,00	32.769.057,29	35.331.157,29	23.382.551,52	23.382.551,52	23.382.551,52	11.948.605,77	



GRUPO DE PROGRAMAS 45
ADMN.SERVIC. GRLES.DE TESOR

PROGRAMA 4591
DIRECCION Y SERV.GENERALES



EGARSAT NUM. 276	EJERCICIO 2012
------------------	----------------

LIQUIDACION DEL PRESUPUESTO DE GASTOS

DENOMINACION DEL PROGRAMA: 4591 DIRECCION Y SERV.GENERALES

CRED. PRESUP.	DESCRIPCIÓN	CREDITOS PRESUPUESTARIOS			GASTOS COMPROMETIDOS (4)	OBLIGACIONES RECONOCIDAS NETAS (5)	PAGOS (6)	OBLIGACIONES PEND. DE PAGO A 31 DE DICIEMBRE (7=5-6)	REMANENTES DE CREDITO (8=3-5)
		INICIALES (1)	MODIFICACIONES (2)	DEFINITIVOS (3=1+2)					
1300	ALTOS CARGOS	130.160,00		130.160,00	130.160,00	130.160,00	130.160,00		
13019	OTROS DIRECTIVOS	307.880,00		307.880,00	307.789,85	307.789,85	307.789,85		90,15
1301	OTROS DIRECTIVOS	307.880,00		307.880,00	307.789,85	307.789,85	307.789,85		90,15
13090	RETRIBUCIONES BASICAS Y OTRAS REMUN.	2.346.210,00		2.346.210,00	2.270.470,42	2.270.470,42	2.270.470,42		75.739,58
1309	OTRO PERSONAL	2.346.210,00		2.346.210,00	2.270.470,42	2.270.470,42	2.270.470,42		75.739,58
130	LABORAL FIJO	2.784.250,00		2.784.250,00	2.708.420,27	2.708.420,27	2.708.420,27		75.829,73
1310	RETRIBUCIONES BASICAS Y OTRAS REMUN.	134.600,00		134.600,00	98.727,88	98.727,88	98.727,88		35.872,12
131	LABORAL EVENTUAL	134.600,00		134.600,00	98.727,88	98.727,88	98.727,88		35.872,12
1350	ALTOS CARGOS	60.580,00		60.580,00	60.531,01	60.531,01	60.531,01		48,99
135	RETRIBUCIONES COMPLEMENTARIAS ABSOR.	60.580,00		60.580,00	60.531,01	60.531,01	60.531,01		48,99
137	CONTRIB. A PLANES DE PENSIONES				14.103,09	14.103,09	14.103,09		-14.103,09
13	LABORALES	2.979.430,00		2.979.430,00	2.881.782,25	2.881.782,25	2.881.782,25		97.647,75
1600	CUOTAS DE LA SEGURIDAD SOCIAL	749.770,00		749.770,00	739.252,94	739.252,94	739.252,94		10.517,06
160	CUOTAS DE LA SEGURIDAD SOCIAL	749.770,00		749.770,00	739.252,94	739.252,94	739.252,94		10.517,06
161	PRESTACIONES COMPLEMENTARIAS	13.970,00		13.970,00	14.990,16	14.990,16	14.990,16		-1.020,16
1620	FORM.Y PERFECCIONAM. DEL PERSONAL	15.160,00	27.240,00	42.400,00	42.265,21	42.265,21	42.265,21		134,79
1621	SERVICIOS DE COMEDOR	119.700,00		119.700,00	126.151,43	126.151,43	113.479,43	12.672,00	-6.451,43
1622	TRANSPORTE DE PERSONAL				1.816,14	1.816,14	812,30	1.003,84	-1.816,14
1624	ACCION SOCIAL GENERAL	5.670,00	-5.670,00						
1625	SEGUROS	27.930,00		27.930,00					27.930,00
1629	OTROS	24.340,00		24.340,00	32.437,68	32.437,68	31.419,64	1.018,04	-8.097,68
162	GASTOS SOC.PERS.	192.800,00	21.570,00	214.370,00	202.670,46	202.670,46	187.976,58	14.693,88	11.699,54
16	CUOT.PREST.Y GAST.SOC.	956.540,00	21.570,00	978.110,00	956.913,56	956.913,56	942.219,68	14.693,88	21.196,44
1	GASTOS DE PERSONAL	3.935.970,00	21.570,00	3.957.540,00	3.838.695,81	3.838.695,81	3.824.001,93	14.693,88	118.844,19
202	ARRENDAM.EDIF.Y OTRAS CONSTRUCCIONES	806.350,00		806.350,00	696.196,99	696.196,99	696.196,99		110.153,01
203	ARRENDAM.MAQUIN.,INSTAL. Y UTILLAJE	1.000,00		1.000,00					1.000,00
204	ARRENDAM.DE MED.TRANSPORTE	52.400,00		52.400,00	43.302,69	43.302,69	43.302,69		9.097,31
205	ARRENDAM.DE MOBILIARIO Y ENSERES	2.500,00		2.500,00					2.500,00
206	ARREND.EQUIP.PARA PROCESOS DE INFORM	100,00		100,00					100,00
208	ARREND.DE OTRO INMOVILIZADO MATERIAL	100,00		100,00					100,00
209	CANONES	100,00		100,00					100,00
20	ARRENDAMIENTOS Y CANONES	862.550,00		862.550,00	739.499,68	739.499,68	739.499,68		123.050,32
212	EDIFICIOS Y OTRAS CONSTRUCCIONES	31.910,00		31.910,00	43.710,81	43.710,81	35.555,00	8.155,81	-11.800,81
213	MAQUINARIA,INSTALACIONES Y UTILLAJE	31.140,00		31.140,00	64.731,08	64.731,08	58.587,83	6.143,25	-33.591,08
214	ELEMENTOS DE TRANSPORTE	1.090,00		1.090,00	1.132,35	1.132,35	1.132,35		-42,35



EGARSAT NUM. 276	EJERCICIO 2012
------------------	----------------

LIQUIDACION DEL PRESUPUESTO DE GASTOS

DENOMINACION DEL PROGRAMA: 4591 DIRECCION Y SERV.GENERALES

CRED. PRESUP.	DESCRIPCIÓN	CREDITOS PRESUPUESTARIOS			GASTOS COMPROMETIDOS (4)	OBLIGACIONES RECONOCIDAS NETAS (5)	PAGOS (6)	OBLIGACIONES PEND. DE PAGO A 31 DE DICIEMBRE (7=5-6)	REMANENTES DE CREDITO (8=3-5)
		INICIALES (1)	MODIFICACIONES (2)	DEFINITIVOS (3=1+2)					
215	MOBILIARIO Y ENSERES	13.110,00		13.110,00	30.366,63	30.366,63	26.983,36	3.383,27	-17.256,63
216	EQUIPOS PARA PROCESOS DE INFORMACION	44.300,00		44.300,00	33.762,76	33.762,76	31.055,02	2.707,74	10.537,24
219	OTRO INMOVILIZADO MATERIAL	10,00		10,00					10,00
21	REPARACION,MANTEN.Y CONSERV.	121.560,00		121.560,00	173.703,63	173.703,63	153.313,56	20.390,07	-52.143,63
2200	ORDINARIO NO INVENTARIABLE	34.320,00		34.320,00	51.852,23	51.852,23	21.430,51	30.421,72	-17.532,23
2201	PRENSA, REV., LIBROS Y OTRAS PUBLIC.	5.280,00		5.280,00	7.030,48	7.030,48	7.030,48		-1.750,48
2202	MATERIAL INFORMATICO NO INVENTARIABL	16.920,00		16.920,00	14.634,73	14.634,73	14.634,73		2.285,27
220	MATERIAL DE OFICINA	56.520,00		56.520,00	73.517,44	73.517,44	43.095,72	30.421,72	-16.997,44
22100	ENERGIA ELECTRICA	90.200,00		90.200,00	98.387,57	98.387,57	94.231,45	4.156,12	-8.187,57
22101	AGUA	6.170,00		6.170,00	5.065,05	5.065,05	5.039,22	25,83	1.104,95
22102	GAS	1.000,00		1.000,00					1.000,00
22103	COMBUSTIBLE	7.600,00		7.600,00	7.780,34	7.780,34	7.780,34		-180,34
2210	ELECTRICIDAD,AGUA,GAS Y COMBUSTIBLE	104.970,00		104.970,00	111.232,96	111.232,96	107.051,01	4.181,95	-6.262,96
2213	INSTRUM.Y PEQ. UTILLAJE NO SANITARIO	7.480,00		7.480,00	4.776,84	4.776,84	4.338,86	437,98	2.703,16
2217	MAT.NO SANIT.PARA CONSUMO Y REPOSIC.	2.780,00		2.780,00	6,67	6,67	6,67		2.773,33
2219	OTROS SUMINISTROS	4.500,00		4.500,00					4.500,00
221	SUMINISTROS	119.730,00		119.730,00	116.016,47	116.016,47	111.396,54	4.619,93	3.713,53
22200	SERV.TELECOMUNICACIONES	118.090,00		118.090,00	117.449,14	117.449,14	100.409,32	17.039,82	640,86
2220	SERV.DE TELECOMUNICACIONES	118.090,00		118.090,00	117.449,14	117.449,14	100.409,32	17.039,82	640,86
2221	POSTALES Y MENSAJERÍA	21.440,00		21.440,00	21.979,56	21.979,56	21.802,54	177,02	-539,56
2229	OTRAS	1.000,00		1.000,00					1.000,00
222	COMUNICACIONES	140.530,00		140.530,00	139.428,70	139.428,70	122.211,86	17.216,84	1.101,30
223	TRANSPORTES	23.090,00		23.090,00	17.818,06	17.818,06	15.745,52	2.072,54	5.271,94
2240	EDIFICIOS Y LOCALES	7.480,00		7.480,00	7.194,33	7.194,33	7.194,33		285,67
2241	VEHICULOS	5.000,00		5.000,00					5.000,00
2248	OTRO INMOVILIZADO	5.000,00		5.000,00					5.000,00
2249	OTROS RIESGOS	1.000,00		1.000,00					1.000,00
224	PRIMAS DE SEGUROS	18.480,00		18.480,00	7.194,33	7.194,33	7.194,33		11.285,67
2250	ESTATALES	500,00		500,00					500,00
2251	AUTONOMICOS	30,00		30,00	7,94	7,94	7,94		22,06
2252	LOCALES	4.000,00		4.000,00	780,01	780,01	780,01		3.219,99
225	TRIBUTOS	4.530,00		4.530,00	787,95	787,95	787,95		3.742,05
22620	DE GESTION ADMINISTRATIVA	6.000,00		6.000,00	5.659,61	5.659,61	5.659,61		340,39
22621	DE COMUNICACION	1.000,00		1.000,00					1.000,00
2262	INFORMACION Y DIVULGACION	7.000,00		7.000,00	5.659,61	5.659,61	5.659,61		1.340,39
2263	JURIDICOS, CONTENCIOSOS	3.000,00		3.000,00	25,00	25,00	25,00		2.975,00
2265	CUOTAS DE ASOCIACION	55.000,00		55.000,00	39.810,05	39.810,05	39.810,05		15.189,95
22660	REUNIONES,CONFEREN.Y CELEBRAC.ACTOS	20.200,00		20.200,00	8.355,74	8.355,74	8.355,74		11.844,26
22661	CURSOS DE FORMACION	38.000,00		38.000,00	70.001,09	70.001,09	46.767,44	23.233,65	-32.001,09



EGARSAT NUM. 276	EJERCICIO 2012
------------------	----------------

LIQUIDACION DEL PRESUPUESTO DE GASTOS

DENOMINACION DEL PROGRAMA: 4591 DIRECCION Y SERV.GENERALES

CRED. PRESUP.	DESCRIPCIÓN	CREDITOS PRESUPUESTARIOS			GASTOS COMPROMETIDOS (4)	OBLIGACIONES RECONOCIDAS NETAS (5)	PAGOS (6)	OBLIGACIONES PEND. DE PAGO A 31 DE DICIEMBRE (7=5-6)	REMANENTES DE CREDITO (8=3-5)
		INICIALES (1)	MODIFICACIONES (2)	DEFINITIVOS (3=1+2)					
2266	REUN.,COFERENC.,CELEB.ACTOS Y CURSOS	58.200,00		58.200,00	78.356,83	78.356,83	55.123,18	23.233,65	-20.156,83
2269	OTROS	4.110,00		4.110,00	3.346,36	3.346,36	3.346,36		763,64
226	GASTOS DIVERSOS	127.310,00		127.310,00	127.197,85	127.197,85	103.964,20	23.233,65	112,15
2270	INFORMES,DICT.Y OTRAS ACTUA.PROFES.	46.070,00		46.070,00	92.966,66	92.966,66	89.941,66	3.025,00	-46.896,66
2273	LIMPIEZA Y ASEO	97.930,00		97.930,00	101.249,35	101.249,35	92.969,58	8.279,77	-3.319,35
2274	SEGURIDAD	25.490,00		25.490,00	36.229,16	36.229,16	36.217,53	11,63	-10.739,16
2276	SERV. CONTRATADOS ADMINISTRATIVOS	19.140,00		19.140,00	19.254,21	19.254,21	19.254,21		-114,21
22782	SERVICIOS DE CARACTER INFORMATICO	224.390,00		224.390,00	247.082,71	247.082,71	214.969,04	32.113,67	-22.692,71
22783	COLAB.EN LA GESTIÓN DE LAS MATEP DE S.S.	2.700.000,00		2.700.000,00	2.240.561,65	2.240.561,65	2.240.561,65		459.438,35
2278	COLAB.EN GEST.PREST.SERVICIOS	2.924.390,00		2.924.390,00	2.487.644,36	2.487.644,36	2.455.530,69	32.113,67	436.745,64
2279	OTROS	126.810,00		126.810,00	64.750,81	64.750,81	61.248,85	3.501,96	62.059,19
227	TRABAJ.REALIZ.POR OTRAS EMPR.Y PROF.	3.239.830,00		3.239.830,00	2.802.094,55	2.802.094,55	2.755.162,52	46.932,03	437.735,45
22	MATER.SUMINIST.Y OTROS	3.730.020,00		3.730.020,00	3.284.055,35	3.284.055,35	3.159.558,64	124.496,71	445.964,65
230	DIETAS	36.310,00		36.310,00	26.974,51	26.974,51	26.974,51		9.335,49
231	LOCOMOCION	134.200,00		134.200,00	120.405,23	120.405,23	120.381,08	24,15	13.794,77
232	TRASLADOS	1.000,00		1.000,00					1.000,00
233	OTRAS INDEMNIZACIONES	54.600,00		54.600,00	21.252,00	21.252,00	21.252,00		33.348,00
23	INDEMNIZ.RAZON SERVICIO	226.110,00		226.110,00	168.631,74	168.631,74	168.607,59	24,15	57.478,26
240	GASTOS DE EDICION Y DISTRIBUCION	10,00		10,00					10,00
24	GASTOS DE PUBLICACIONES	10,00		10,00					10,00
2	GAST.CORRIENT.BIENES Y SERV.	4.940.250,00		4.940.250,00	4.365.890,40	4.365.890,40	4.220.979,47	144.910,93	574.359,60
359	OTROS GASTOS FINANCIEROS	4.000,00		4.000,00	3.158,05	3.158,05	3.158,05		841,95
35	INTERES.DEMORA Y OTROS GASTOS	4.000,00		4.000,00	3.158,05	3.158,05	3.158,05		841,95
3	GASTOS FINANCIEROS	4.000,00		4.000,00	3.158,05	3.158,05	3.158,05		841,95
4296	A ENTIDADES Y CENTROS MANCOMUNADOS	24.950,00		24.950,00	15.189,73	15.189,73	15.189,73		9.760,27
429	OTRAS TRANSF.A ENTIDADES DEL SISTEMA	24.950,00		24.950,00	15.189,73	15.189,73	15.189,73		9.760,27
42	A LA SEGURIDAD SOCIAL	24.950,00		24.950,00	15.189,73	15.189,73	15.189,73		9.760,27
473	PARA INCENT.REDUCC.SINIESTRAL. LABORAL	300.000,00		300.000,00	13.764,52	13.764,52	13.764,52		286.235,48
47	A EMPRESAS PRIVADAS	300.000,00		300.000,00	13.764,52	13.764,52	13.764,52		286.235,48
4801	A MIEMBROS COMIS.SEG. Y CONT.	11.000,00		11.000,00	7.921,78	7.921,78	7.921,78		3.078,22
480	AYUDAS GENERICAS A FAM.E INST. SIN L	11.000,00		11.000,00	7.921,78	7.921,78	7.921,78		3.078,22
48	A FAMIL.E INST.SIN F.LUCRO	11.000,00		11.000,00	7.921,78	7.921,78	7.921,78		3.078,22



EGARSAT NUM. 276	EJERCICIO 2012
LIQUIDACION DEL PRESUPUESTO DE GASTOS	
DENOMINACION DEL PROGRAMA: 4591 DIRECCION Y SERV.GENERALES	

CRED. PRESUP.	DESCRIPCIÓN	CREDITOS PRESUPUESTARIOS			GASTOS COMPROMETIDOS (4)	OBLIGACIONES RECONOCIDAS NETAS (5)	PAGOS (6)	OBLIGACIONES PEND. DE PAGO A 31 DE DICIEMBRE (7=5-6)	REMANENTES DE CREDITO (8=3-5)
		INICIALES (1)	MODIFICACIONES (2)	DEFINITIVOS (3=1+2)					
4	TRANSFERENC. CORRIENTES	335.950,00		335.950,00	36.876,03	36.876,03	36.876,03		299.073,97
	TOTAL OPERACIONES CORRIENTES	9.216.170,00	21.570,00	9.237.740,00	8.244.620,29	8.244.620,29	8.085.015,48	159.604,81	993.119,71
623	MAQUINARIA, INSTALACIONES Y UTILLAJE		102.000,00	102.000,00					102.000,00
625	MOBILIARIO Y ENSERES				10.195,55	10.195,55	4.596,69	5.598,86	-10.195,55
626	EQUIPOS PARA PROCESOS DE INFORMACION				25.694,58	25.694,58	894,98	24.799,60	-25.694,58
629	INMOVILIZADO INMATERIAL	25.000,00	225.000,00	250.000,00	358.369,62	358.369,62	163.571,86	194.797,76	-108.369,62
62	INVERSIONES NUEVAS	25.000,00	327.000,00	352.000,00	394.259,75	394.259,75	169.063,53	225.196,22	-42.259,75
633	MAQUINARIA, INSTALACIONES Y UTILLAJE	49.000,00		49.000,00					49.000,00
635	MOBILIARIO Y ENSERES	2.000,00		2.000,00					2.000,00
636	EQUIPOS PARA PROCESOS DE INFORMACION	15.000,00		15.000,00					15.000,00
639	INMOVILIZADO INMATERIAL	12.000,00		12.000,00					12.000,00
63	INVERSIONES DE REPOSICION	78.000,00		78.000,00					78.000,00
6	INVERSIONES REALES	103.000,00	327.000,00	430.000,00	394.259,75	394.259,75	169.063,53	225.196,22	35.740,25
	TOTAL OPERACIONES DE CAPITAL	103.000,00	327.000,00	430.000,00	394.259,75	394.259,75	169.063,53	225.196,22	35.740,25
	TOTAL OPERACIONES NO FINANCIERAS	9.319.170,00	348.570,00	9.667.740,00	8.638.880,04	8.638.880,04	8.254.079,01	384.801,03	1.028.859,96
8300	AL PERSONAL	210.000,00		210.000,00	11.516,96	11.516,96	11.516,96		198.483,04
8301	OTROS	10.000,00		10.000,00					10.000,00
830	PRESTAMOS Y ANTICIPOS A CORTO PLAZO	220.000,00		220.000,00	11.516,96	11.516,96	11.516,96		208.483,04
8310	AL PERSONAL	100.000,00		100.000,00					100.000,00
831	PRESTAMOS A LARGO PLAZO	100.000,00		100.000,00					100.000,00
83	CONC.PRESTAM.NO PUBLIC.	320.000,00		320.000,00	11.516,96	11.516,96	11.516,96		308.483,04
8400	A CORTO PLAZO	110.000,00		110.000,00					110.000,00
8401	A LARGO PLAZO	200.000,00		200.000,00					200.000,00
840	DEPOSITOS	310.000,00		310.000,00					310.000,00
8410	A CORTO PLAZO	300.000,00		300.000,00	176.002,84	176.002,84	176.002,84		123.997,16
8411	A LARGO PLAZO	80.000,00		80.000,00					80.000,00
841	FIANZAS	380.000,00		380.000,00	176.002,84	176.002,84	176.002,84		203.997,16
84	CONST.DE DEPOSITOS Y FIANZAS	690.000,00		690.000,00	176.002,84	176.002,84	176.002,84		513.997,16
8	ACTIVOS FINANCIEROS	1.010.000,00		1.010.000,00	187.519,80	187.519,80	187.519,80		822.480,20



EGARSAT NUM. 276	EJERCICIO 2012
LIQUIDACION DEL PRESUPUESTO DE GASTOS	
DENOMINACION DEL PROGRAMA: 4591 DIRECCION Y SERV.GENERALES	

CRED. PRESUP.	DESCRIPCIÓN	CREDITOS PRESUPUESTARIOS			GASTOS COMPROMETIDOS (4)	OBLIGACIONES RECONOCIDAS NETAS (5)	PAGOS (6)	OBLIGACIONES PEND. DE PAGO A 31 DE DICIEMBRE (7=5-6)	REMANENTES DE CREDITO (8=3-5)
		INICIALES (1)	MODIFICACIONES (2)	DEFINITIVOS (3=1+2)					
	<u>TOTAL OPERACIONES FINANCIERAS</u>	1.010.000,00		1.010.000,00	187.519,80	187.519,80	187.519,80		822.480,20
	<u>TOTAL PROGRAMA 4591 DIRECCION Y SERV.GENERALES</u>	10.329.170,00	348.570,00	10.677.740,00	8.826.399,84	8.826.399,84	8.441.598,81	384.801,03	1.851.340,16
	<u>TOTAL GRUPO 45 ADMON.SERVIC. GRLES.DE TESOR</u>	10.329.170,00	348.570,00	10.677.740,00	8.826.399,84	8.826.399,84	8.441.598,81	384.801,03	1.851.340,16
	<u>TOTAL GENERAL EGARSAT NUM. 276</u>	196.626.390,00	32.769.057,29	229.395.447,29	189.256.616,50	189.256.616,50	187.233.040,98	2.023.575,52	40.138.830,79



5.2.- LIQUIDACION DEL PRESUPUESTO DE INGRESOS



EGARSAT NUM. 276

EJERCICIO 2012

LIQUIDACION DEL PRESUPUESTO DE INGRESOS

APLIC. PRESUP.	DESCRIPCION	PREVISIONES PRESUPUESTARIAS			DERECHOS RECONOCIDOS (4)	DERECHOS ANULADOS (5)	DERECHOS CANCELADOS (6)	DERECHOS RECONOCIDOS NETOS (7=4-5-6)	RECAUDACION NETA (8)	DERECHOS PEND.DE COBRO A 31 DE DICIEMBRE (9=7-8)	EXCESO/DEFECTO PREVISION (10=7-3)
		INICIALES (1)	MODIFICACIONES (2)	DEFINITIVAS (3=1+2)							
1210	CUOTAS DE EMPLEADORES	35.997.780,00		35.997.780,00	37.019.892,69	1.152.502,95	113.276,17	35.754.113,57	34.600.561,12	1.153.552,45	-243.666,43
1211	CUOTAS DE TRABAJADORES	7.170.200,00		7.170.200,00	7.373.790,82	229.560,77	22.562,86	7.121.667,19	6.891.897,40	229.769,79	-48.532,81
121	COTIZACIONES DEL REGIMEN GENERAL	43.167.980,00		43.167.980,00	44.393.683,51	1.382.063,72	135.839,03	42.875.780,76	41.492.458,52	1.383.322,24	-292.199,24
1221	CUOTAS DE TRABAJADORES	19.037.740,00		19.037.740,00	20.095.059,54	518.786,94	127.126,86	19.449.145,74	18.419.853,07	1.029.292,67	411.405,74
122	COTIZ.DEL REG.ESPEC.TRAB. AUTONOMOS	19.037.740,00		19.037.740,00	20.095.059,54	518.786,94	127.126,86	19.449.145,74	18.419.853,07	1.029.292,67	411.405,74
1240	CUOTAS DE EMPLEADORES	24.840,00		24.840,00	26.854,42	1.208,02		25.646,40	25.604,88	41,52	806,40
1241	CUOTAS DE TRABAJADORES	4.950,00		4.950,00	5.348,97	240,62		5.108,35	5.100,12	8,23	158,35
124	COTIZ.DEL REG.ESP.DE TRABAJ.DEL MAR	29.790,00		29.790,00	32.203,39	1.448,64		30.754,75	30.705,00	49,75	964,75
1250	CUOTAS DE EMPLEADORES	62.310,00		62.310,00	26.509,58	4.817,60		21.691,98	21.621,98	70,00	-40.618,02
1251	CUOTAS DE TRABAJADORES	12.410,00		12.410,00	5.280,29	959,59		4.320,70	4.306,79	13,91	-8.089,30
125	COTIZAC.REG.ESP.MINERIA DEL CARBON	74.720,00		74.720,00	31.789,87	5.777,19		26.012,68	25.928,77	83,91	-48.707,32
1270	CUOTAS POR INCAP.TEMPORAL	65.283.440,00		65.283.440,00	62.957.701,45	685.667,19	265.672,47	62.006.361,79	59.019.200,23	2.987.161,56	-3.277.078,21
1271	CUOTAS POR I.M.S.	57.246.720,00		57.246.720,00	53.799.600,58	526.960,38	241.424,14	53.031.216,06	52.274.300,94	756.915,12	-4.215.503,94
1272	CUOTAS RIESGO EMBARAZO Y LACTANCIA NAT	480.000,00		480.000,00	497.550,83	4.042,82	3.178,95	490.329,06	464.896,64	25.432,42	10.329,06
127	COTIZAC. DE ACCID.DE TRABAJO Y E.P.	123.010.160,00		123.010.160,00	117.254.852,86	1.216.670,39	510.275,56	115.527.906,91	111.758.397,81	3.769.509,10	-7.482.253,09
129	COTIZACIONES CESE ACT.TRAB.AUTÓNOMOS	2.324.570,00		2.324.570,00	2.553.412,26	57.228,66	17.307,39	2.478.876,21	2.336.405,30	142.470,91	154.306,21
12	COTIZACIONES SOCIALES	187.644.960,00		187.644.960,00	184.361.001,43	3.181.975,54	790.548,84	180.388.477,05	174.063.748,47	6.324.728,58	-7.256.482,95
1	COTIZACIONES SOCIALES	187.644.960,00		187.644.960,00	184.361.001,43	3.181.975,54	790.548,84	180.388.477,05	174.063.748,47	6.324.728,58	-7.256.482,95
32711	AL SECTOR PRIVADO	650.000,00		650.000,00	1.402.422,18			1.402.422,18	1.397.943,86	4.478,32	752.422,18
32712	A ENTIDADES DEL SISTEMA	120.000,00		120.000,00	24.247,16			24.247,16	23.074,56	1.172,60	-95.752,84
3271	GESTION.POR MUTUAS A.T. Y E.P.	770.000,00		770.000,00	1.426.669,34			1.426.669,34	1.421.018,42	5.650,92	656.669,34
327	DE ASISTENCIA SANITARIA	770.000,00		770.000,00	1.426.669,34			1.426.669,34	1.421.018,42	5.650,92	656.669,34
32	OTROS INGRES.PROCED.PREST.SERVICIOS	770.000,00		770.000,00	1.426.669,34			1.426.669,34	1.421.018,42	5.650,92	656.669,34
3805	DE MUTUAS DE A.T. Y E.P.	1.200.000,00		1.200.000,00	1.349.882,10			1.349.882,10	1.349.882,10		149.882,10
380	DE EJERCICIOS CERRADOS	1.200.000,00		1.200.000,00	1.349.882,10			1.349.882,10	1.349.882,10		149.882,10
3815	DE MUTUAS DE A.T Y E.P	10.000,00		10.000,00	383.157,49			383.157,49	383.157,49		373.157,49
381	DEL PRESUPUESTO CORRIENTE	10.000,00		10.000,00	383.157,49			383.157,49	383.157,49		373.157,49
38	REINTEGROS DE OP.CORRIENTES	1.210.000,00		1.210.000,00	1.733.039,59			1.733.039,59	1.733.039,59		523.039,59
39119	OTROS				38.611,63	11.798,37		26.813,26	26.813,26		26.813,26
3911	INTERESES				38.611,63	11.798,37		26.813,26	26.813,26		26.813,26
391	RECARGOS, INTERESES Y MULTAS				38.611,63	11.798,37		26.813,26	26.813,26		26.813,26
3995	INGRESOS DIVERSOS DE MUTUAS DE A.T.				380,32			380,32	380,32		380,32
399	INGRESOS DIVERSOS				380,32			380,32	380,32		380,32
39	OTROS INGRESOS				38.991,95	11.798,37		27.193,58	27.193,58		27.193,58
3	TASAS Y OTROS INGRESOS	1.980.000,00		1.980.000,00	3.198.700,88	11.798,37		3.186.902,51	3.181.251,59	5.650,92	1.206.902,51



EGARSAT NUM. 276

EJERCICIO 2012

LIQUIDACION DEL PRESUPUESTO DE INGRESOS

APLIC. PRESUP.	DESCRIPCION	PREVISIONES PRESUPUESTARIAS			DERECHOS RECONOCIDOS (4)	DERECHOS ANULADOS (5)	DERECHOS CANCELADOS (6)	DERECHOS RECONOCIDOS NETOS (7=4-5-6)	RECAUDACION NETA (8)	DERECHOS PEND.DE COBRO A 31 DE DICIEMBRE (9=7-8)	EXCESO/DEFECTO PREVISION (10=7-3)
		INICIALES (1)	MODIFICACIONES (2)	DEFINITIVAS (3=1+2)							
4280	PARA INCENT.REDUCC.SINIESTR.	300.000,00		300.000,00	13.764,52			13.764,52	13.764,52		-286.235,48
428	APLIC. FONDO PREV. Y REHAB.	300.000,00		300.000,00	13.764,52			13.764,52	13.764,52		-286.235,48
42	DE LA SEGURIDAD SOCIAL	300.000,00		300.000,00	13.764,52			13.764,52	13.764,52		-286.235,48
4	TRANSFERENCIAS CORRIENTES	300.000,00		300.000,00	13.764,52			13.764,52	13.764,52		-286.235,48
5000	NO AFECTOS A FONDOS ESPECIFICOS DEL ESTADO	1.850.000,00		1.850.000,00	2.573.790,00			2.573.790,00	2.573.790,00		723.790,00
500	DEL ESTADO	1.850.000,00		1.850.000,00	2.573.790,00			2.573.790,00	2.573.790,00		723.790,00
501	DE ORGANISMOS AUTONOMOS	10.000,00		10.000,00							-10.000,00
504	DE SOC.,ENT.PUBL.EMPR.,FUND.Y RESTO	10.000,00		10.000,00							-10.000,00
505	DE COMUNIDADES AUTONOMAS	52.000,00		52.000,00	88.817,50			88.817,50	88.817,50		36.817,50
507	DE EMPRESAS PRIVADAS	10.000,00		10.000,00							-10.000,00
50	INTERESES DE TITULOS VALORES	1.932.000,00		1.932.000,00	2.662.607,50			2.662.607,50	2.662.607,50		730.607,50
5200	NO AFECTAS FONDOS ESPECIFICOS	182.000,00		182.000,00	114.838,85			114.838,85	114.838,85		-67.161,15
520	INTERESES DE CUENTAS BANCARIAS	182.000,00		182.000,00	114.838,85			114.838,85	114.838,85		-67.161,15
529	INTERESES DE OTROS DEPOSITOS	411.000,00		411.000,00	704.284,23			704.284,23	704.284,23		293.284,23
52	INTERESES DE DEPOSITOS	593.000,00		593.000,00	819.123,08			819.123,08	819.123,08		226.123,08
540	ALQUILERES Y PRODUCTOS DE INMUEBLES	39.070,00		39.070,00							-39.070,00
54	RENTAS DE BIENES INMUEBLES	39.070,00		39.070,00							-39.070,00
5	INGRESOS PATRIMONIALES	2.564.070,00		2.564.070,00	3.481.730,58			3.481.730,58	3.481.730,58		917.660,58
	TOTAL OPERACIONES CORRIENTES	192.489.030,00		192.489.030,00	191.055.197,41	3.193.773,91	790.548,84	187.070.874,66	180.740.495,16	6.330.379,50	-5.418.155,34
7204	DE LA TESORERÍA	1.760.000,00		1.760.000,00							-1.760.000,00
720	DE LA SEGURIDAD SOCIAL	1.760.000,00		1.760.000,00							-1.760.000,00
72	DE LA SEGURIDAD SOCIAL	1.760.000,00		1.760.000,00							-1.760.000,00
7	TRANSFERENCIAS DE CAPITAL	1.760.000,00		1.760.000,00							-1.760.000,00
	TOTAL OPERACIONES DE CAPITAL	1.760.000,00		1.760.000,00							-1.760.000,00
	TOTAL OPERACIONES NO FINANCIERAS	194.249.030,00		194.249.030,00	191.055.197,41	3.193.773,91	790.548,84	187.070.874,66	180.740.495,16	6.330.379,50	-7.178.155,34
800	A CORTO PLAZO				344.780,22			344.780,22	344.780,22		344.780,22
80	ENAJENACION DE DEUDA DEL SECT.PUBL.				344.780,22			344.780,22	344.780,22		344.780,22



EGARSAT NUM. 276 EJERCICIO 2012

LIQUIDACION DEL PRESUPUESTO DE INGRESOS

APLIC. PRESUP.	DESCRIPCION	PREVISIONES PRESUPUESTARIAS			DERECHOS RECONOCIDOS (4)	DERECHOS ANULADOS (5)	DERECHOS CANCELADOS (6)	DERECHOS RECONOCIDOS NETOS (7=4-5-6)	RECAUDACION NETA (8)	DERECHOS PEND.DE COBRO A 31 DE DICIEMBRE (9=7-8)	EXCESO/DEFECTO PREVISION (10=7-3)
		INICIALES (1)	MODIFICACIONES (2)	DEFINITIVAS (3=1+2)							
810	A CORTO PLAZO				15.000.000,00			15.000.000,00	15.000.000,00		15.000.000,00
81	ENAJENAC. OBLIGAC. Y BONOS FUERA S. PUBL				15.000.000,00			15.000.000,00	15.000.000,00		15.000.000,00
83005	DE MUTUAS DE A.T. Y E.P.	220.000,00		220.000,00	11.516,96			11.516,96	11.516,96		-208.483,04
8300	AL PERSONAL	220.000,00		220.000,00	11.516,96			11.516,96	11.516,96		-208.483,04
830	A CORTO PLAZO	220.000,00		220.000,00	11.516,96			11.516,96	11.516,96		-208.483,04
83105	DE MUTUAS DE A.T. Y E.P.	100.000,00		100.000,00							-100.000,00
8310	AL PERSONAL	100.000,00		100.000,00							-100.000,00
831	A LARGO PLAZO	100.000,00		100.000,00							-100.000,00
83	REINT.PREST.CONCED.FUERA SECTOR PUB.	320.000,00		320.000,00	11.516,96			11.516,96	11.516,96		-308.483,04
8405	DE MUTUAS DE A.T. Y E.P.	190.000,00		190.000,00							-190.000,00
840	DEVOLUCION DE DEPOSITOS	190.000,00		190.000,00							-190.000,00
8415	DE MUTUAS DE A.T. Y E.P.	500.000,00		500.000,00	418.401,05			418.401,05	418.401,05		-81.598,95
841	DEVOLUCION DE FIANZAS	500.000,00		500.000,00	418.401,05			418.401,05	418.401,05		-81.598,95
84	DEVOLUCION DE DEPOSITOS Y FIANZAS	690.000,00		690.000,00	418.401,05			418.401,05	418.401,05		-271.598,95
8701	DESTINADA AL FONDO DE PREV. Y REHAB.	59.540,00		59.540,00							-59.540,00
8702	DESTINADA AL FONDO DE RESERVA DE LA S.S.	97.960,00		97.960,00							-97.960,00
8709	DESTINADO OTROS FINES	1.209.860,00		1.209.860,00							-1.209.860,00
870	REMANENTE DE TESORERIA	1.367.360,00		1.367.360,00							-1.367.360,00
87	REMANENTES DE TESORERIA	1.367.360,00		1.367.360,00							-1.367.360,00
8	ACTIVOS FINANCIEROS	2.377.360,00		2.377.360,00	15.774.698,23			15.774.698,23	15.774.698,23		13.397.338,23
	TOTAL OPERACIONES FINANCIERAS	2.377.360,00		2.377.360,00	15.774.698,23			15.774.698,23	15.774.698,23		13.397.338,23
	TOTAL INGRESOS	196.626.390,00		196.626.390,00	206.829.895,64	3.193.773,91	790.548,84	202.845.572,89	196.515.193,39	6.330.379,50	6.219.182,89



5.3.- RESULTADO PRESUPUESTARIO



EGARSAT
RESULTADO PRESUPUESTARIO
EJERCICIO 2012

CONCEPTOS	DERECHOS RECONOCIDOS NETOS	OBLIGACIONES RECONOCIDAS NETAS	AJUSTES	RESULTADO PRESUPUESTARIO
a. Operaciones corrientes	187.070.874,66	164.820.667,16		22.250.207,50
b. Operaciones de capital	--	5.045.116,07		-5.045.116,07
1. Total operaciones no financieras (a+b)	187.070.874,66	169.865.783,23		17.205.091,43
d. Activos financieros	15.774.698,23	19.390.833,27		-3.616.135,04
e. Pasivos financieros	--	--		--
2. Total operaciones financieras (d+e)	15.774.698,23	19.390.833,27		-3.616.135,04
I. RESULTADO PRESUPUESTARIO DEL EJERCICIO (I =1+2)	202.845.572,89	189.256.616,50		13.588.956,39
AJUSTES:				
3. Créditos gastados financiados con remanente de tesorería no afectado			7.565.536,06	
4. Desviaciones de financiación negativas del ejercicio			--	
5. Desviaciones de financiación positivas del ejercicio			--	
II. TOTAL AJUSTES (II =3+4-5)			7.565.536,06	
RESULTADO PRESUPUESTARIO AJUSTADO (I+II)				21.154.492,45



6.- MEMORIA

RELACIÓN DE NOTAS QUE CARECEN DE CONTENIDO

Relación de notas que carecen de contenido.

De acuerdo con lo señalado en el punto 10 “Memoria” del apartado 1 “Normas de elaboración de las cuentas anuales” de la tercera parte de “Cuentas anuales” de la adaptación se incorpora la relación de las notas de la memoria del modelo único recogido en la citada adaptación que no tienen contenido como consecuencia de que la información que se solicita no es significativa o bien es inexistente.

Nota 6 – INVERSIONES INMOBILIARIAS

(S033) Inversiones inmobiliarias
(MEM06) Inversiones inmobiliarias

Nota 8 – ARRENDAMIENTO FINANCIERO Y OTRAS OPERACIONES DE NATURALEZA SIMILAR

(MEM08) Arrendamiento financiero y otras operaciones de naturaleza similar

Nota 9 – ACTIVOS FINANCIEROS

9.1 – INFORMACIÓN RELACIONADA CON EL BALANCE

(MEM09) Reclasificación

(S038) Correcciones por deterioro de valor

9.3 – INFORMACIÓN SOBRE LOS RIESGOS DE TIPOS DE CAMBIO Y TIPOS DE INTERÉS

(S041) Información sobre los riesgos de tipos de cambio

9.6 – OTRA INFORMACIÓN ACTIVOS FINANCIEROS

(MEM11) Otra información activos financieros

Nota 10 – PASIVOS FINANCIEROS

10.2 – LINEAS DE CRÉDITO

(S055) Líneas de crédito

10.3 – INFORMACIÓN SOBRE LOS RIESGOS DE TIPOS DE CAMBIO Y TIPOS DE INTERÉS

(S056) Información sobre los riesgos de tipos de cambio

10.4 – OTRA INFORMACIÓN PASIVOS FINANCIEROS

(MEM12) Otra información pasivos financieros

Nota 11 – EXISTENCIAS

(MEM13) Existencias

Nota 12 – MONEDA EXTRANJERA

(S058) Moneda extranjera

(MEM14) Moneda extranjera

Nota 15 – ACTIVOS EN ESTADO DE VENTA

(MEM17) Activos en estado de venta

Nota 19 – INFORMACION PRESUPUESTARIA

19.1 – PRESUPUESTO CORRIENTE

(S071) Presupuesto de gastos: Acreedores por operaciones pendientes de aplicar al presupuesto

19.3 – COMPROMISOS DE GASTOS CON GARGO A PRESUPUESTOS DE EJERCICIOS POSTERIORES

(S130) Compromisos de gastos con cargo a presupuestos de ejercicios posteriores

Nota 23 – BALANCE DE RESULTADOS E INFORME DE GESTIÓN

(S122) Balance de resultados e informe de gestión. Grado de realización de objetivos

Nota 25. – HECHOS POSTERIORES AL CIERRE

(MEM25) Hechos posteriores al cierre

Nota 26. – PATRIMONIO PRIVATIVO

(S106) Relación de bienes y otros inmovilizados intangibles

(S108) Inversiones inmobiliarias

(S110) Inversiones financieras a corto plazo

(S112) Operaciones realizadas por la Sociedad de Prevención. Deudor Gestión del Patrimonio de la Seguridad Social

(S113) Operaciones realizadas por la Sociedad de Prevención. Deudor Gestión del Patrimonio Privativo

(S115) Operaciones realizadas por la Sociedad de Prevención. Acreedor Gestión del Patrimonio Privativo

(S117) Operaciones realizadas por la Sociedad de Prevención. Gastos por operaciones internas con el Patrimonio Privativo

(S118) Operaciones realizadas por la Sociedad de Prevención. Ingresos por operaciones internas con el Patrimonio de la Seguridad Social

(S119) Operaciones realizadas por la Sociedad de Prevención. Ingresos por operaciones internas con el Patrimonio Privativo

OTRA INFORMACIÓN

(MEM28) Otra información

1 - ORGANIZACIÓN Y ACTIVIDAD

Organización y Actividad

1. Norma de creación de la entidad.

Con fecha 28/12/06 la Secretaría de Estado de la Seguridad Social autorizó, con efectos 1 de enero de 2007, la fusión de "SAT", Mutua de Accidentes de Trabajo y Enfermedades Profesionales de la Seguridad Social nº 16 y de "MUTUA EGARA", Mutua de Accidentes de Trabajo y Enfermedades Profesionales de la Seguridad Social nº 85

La fusión se autorizó al amparo de lo dispuesto en los artículos 47,48 y 49 del Reglamento General sobre la colaboración en la gestión de las Mutuas de Accidentes de Trabajo y Enfermedades Profesionales de la Seguridad Social, aprobado por el Real Decreto 1993/1995, de 7 de diciembre, según la redacción dada por el Real Decreto 250/1997, de 21 de febrero.

2. Actividad de la entidad, régimen jurídico, económico-financiero y de contratación.

La colaboración en la gestión del sistema de la Seguridad Social por parte de las Mutuas de Accidentes de Trabajo y Enfermedades Profesionales de la Seguridad Social viene regulada en el Texto Refundido de la Ley General de la Seguridad Social, Real Decreto 1/1994 de 20 de junio, en Título II, Capítulo VII, Sección IV Subsección II (artículos 67 a 76) y en sus disposiciones adicionales undécima y trigésima cuarta, así como al Reglamento sobre la Colaboración de las Mutuas de Accidentes de Trabajo y Enfermedades Profesionales, Real Decreto 1993/1995 de 7 de diciembre, y sus disposiciones de aplicación y desarrollo.

La Ley General de la Seguridad Social establece que la colaboración comprende las siguientes actividades:

- a. La colaboración en la gestión de contingencias de accidentes de trabajo y enfermedades profesionales.
- b. La realización de actividades de prevención, recuperación y demás previstas en la presente Ley. Las actividades que las mutuas puedan desarrollar como Servicio de Prevención ajeno se regirán por lo dispuesto en la Ley 31/1995, de 8 de noviembre, de Prevención de Riesgos Laborales, y en sus normas reglamentarias de desarrollo.
- c. La colaboración en la gestión de la prestación económica de incapacidad temporal derivada de contingencias comunes.
- d. Las demás actividades, prestaciones y servicios de seguridad social que les sean atribuidas legalmente.

La Ley 32/2010, de 5 de agosto, por la que se establece un sistema específico de protección por cese de actividad de los trabajadores autónomos, regula en su artículo 16 que corresponde a las Mutuas de Accidentes y Enfermedades Profesionales de la Seguridad Social, la gestión de las funciones y servicios derivados de la prestación económica por cese de actividad.

Las Mutuas de Accidentes de Trabajo y Enfermedades Profesionales forman parte del sector público estatal como se regula en el artículo 2.1.d) de la Ley 47/2003, de 26 de noviembre, General Presupuestaria y en consecuencia se somete al régimen presupuestario, económico-financiero, de contabilidad, intervención y de control financiero regulado por la misma.

Por lo que se refiere a su régimen de contratación, ha de señalarse que la entidad está incluida dentro del ámbito subjetivo regulado en el artículo 3.1.g del Texto refundido de la Ley de Contratos del Sector Público aprobado por Real Decreto Legislativo 3/2011, de 14 de noviembre, con la consideración de poder adjudicador no Administración Pública.

En el ejercicio 2012, EGARSAT no realizó servicios públicos gestionados de forma indirecta, entendiéndose por éstos, los contratos gestión de servicios públicos que contempla el art. 277 del Real Decreto Legislativo 3/2011, de 14 de noviembre, por el que se aprueba el texto refundido de la Ley de contratos del Sector Público.

3. Descripción de las principales fuentes de ingresos y, en su caso, tasas y precios públicos percibidos.

Las principales fuentes de ingresos son las siguientes:

- Cotizaciones sociales que recibe de la Tesorería General de la Seguridad Social por los abonos de cuotas recaudadas por su actividad de colaboración en la gestión de las contingencias profesionales, contingencias comunes y cese de actividad de trabajadores autónomos.
- Ingresos financieros derivados de cuentas corrientes y activos financieros.
- Facturación de servicios sanitarios a terceros no protegidos por la Mutua, o cuando existe un tercero obligado al pago.

La Mutua no cobra tasas y/o precios públicos.

4. Operaciones sujetas a IVA y porcentaje de prorrata.

La actividad de la Mutua como colaboradora de la Seguridad Social está exenta del Impuesto sobre el Valor Añadido. La mutua no aplica ninguna regla de prorrata por cuanto no se deduce cantidad alguna por las cuotas soportadas del Impuesto sobre el Valor Añadido.

5. Estructura organizativa de la entidad, señalando en su caso, las distintas subentidades contables en que se organiza la entidad, así como, la forma de coordinación existente entre los sistemas contables de aquellas con el sistema central.

La Mutua es una entidad contable dotada de personalidad jurídica y presupuesto propio que debe formar y rendir cuentas. La Mutua gestiona dos patrimonios diferentes, el patrimonio de la Seguridad Social en sentido estricto y el patrimonio privativo o histórico. Esta dualidad patrimonial implica un registro contable diferente de la actividad desarrollada por dichos patrimonios y la presentación de estados financieros anuales distintos para cada uno de ellos, así como del conjunto de ambos patrimonios mediante la integración tanto del Balance como la cuenta del resultado económico patrimonial de los mismos.

A los Servicios centrales de la Mutua le incumbe el registro de las operaciones que se producen en el conjunto de la entidad, en consecuencia el modelo contable es centralizado.

Principales responsables de la Entidad:

DIRECTOR-GERENTE

D. ALBERT DUAIGUES MESTRES

COMPONENTES DE LA JUNTA DIRECTIVA

MIEMBROS

D.ANTONI CAPELLA GALÍ

D.JOSEP CASAS BEDÓS

D.JAUME COLOM-NOGUERA CASTELLVÍ

D.MIQUEL MARTÍ ESCURSELL

D.RAMON ALBERICH FERRER

D.JOSEP BETRIU PI

D.ANTONI ABAD POUS

VACANTE

D.FAUSTO SAN JOSÉ TORRAS

D.JAVIER VELA HERNÁNDEZ

D.JOSEP ARMENGOL TORRELLA

D.JOAN COROMINAS GUERIN

D.CARLOS ALCALÁ AROCA

CARGOS

Presidente

Vicepresidente 1º

Vicepresidente 2º

Vicepresidente 3ª

Secretario

Vicesecretario

Vocal 1º

Vocal 2º

Vocal 3º

Vocal 4º

Vocal 5º

Vocal 6º

Representante trabajadores

COMPONENTES DE LA COMISIÓN DE CONTROL Y SEGUIMIENTO

D.ANTONI CAPELLA GALÍ	Presidente
D.GABRIEL TORRAS BALCELL	CEOE
D.JORDI FONT RENOM	CEOE
D.JORDI CASAS CADEVALL	CEOE
D.IGNASI AMAT GARRIGA	CEOE
D.ANGEL DE DIOS MURILLO	UGT
D.MARCO A. LÓPEZ ACEBES	UGT
D.PERE CREUS MARTÍNEZ	CCOO
D.FRANCESC MONTORO BROTONS	CCOO
D.SILVIA CEGARRA LESCORZ	CCOO
D.ALBERT DUAIGUES MESTRES	Secretario

COMPONENTES DE LA COMISIÓN DE PRESTACIONES ESPECIALES

D.ANTONI FEINER SANÉ	Presidente
D.LORENZO LOZANO MORALES	Secretario
D.AUGUST SERRA FERRER	Vocal
D.PERE NIETO GONZÁLVEZ	Vocal

ESTRUCTURA ORGANIZATIVA DE LA ENTIDAD

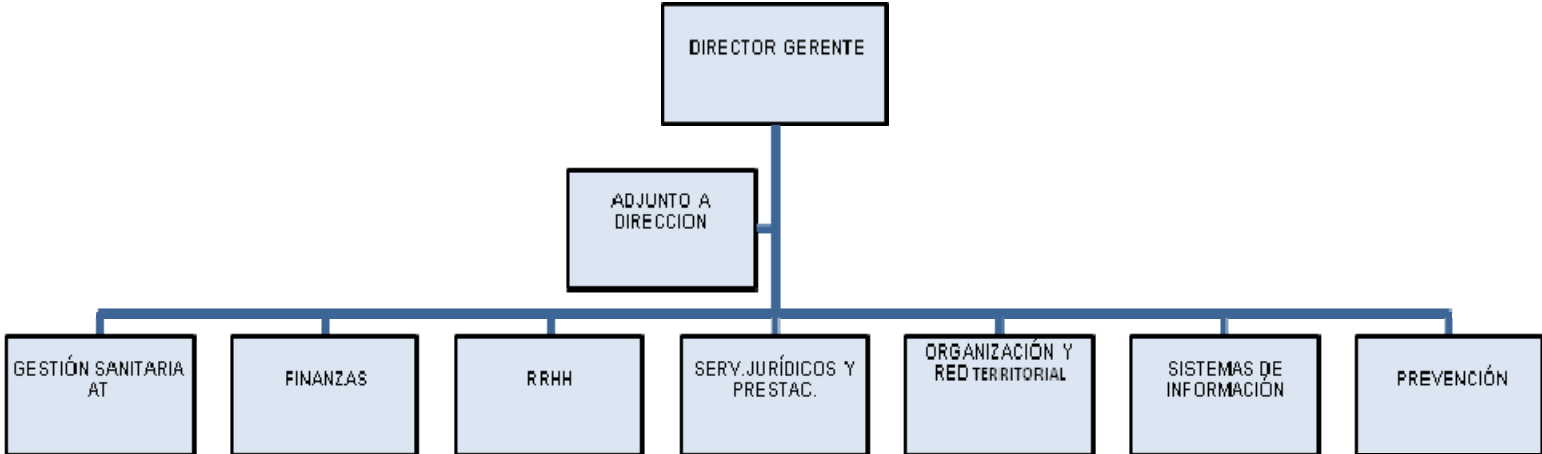

6. Número medio de empleados durante el ejercicio y a 31 de diciembre.

Se adjunta a continuación cuadro con la plantilla media y a 31 de diciembre.

7. Porcentaje y valoración de la participación en aquellos entes mancomunados en los que participe.

Mutua Egarsat Matepss nº 276 forma parte de la Entidad Mancomunada Suma Intermutual en un porcentaje del 18,3255%, que representa un importe de 44.118,74 euros.

PERSONAL

EJERCICIO: 2012

Mutua: MUTUA N° 276 - EGARSAT

MATEPSS Y ENTES MANCOMUNADOS	PLANTILLA MEDIA		PLANTILLA A 31 DE DICIEMBRE	
	HOMBRES	MUJERES	HOMBRES	MUJERES
PERSONAL LABORAL FIJO	117	224	117	223
Director Gerente	1		1	
Directivos no sujetos a Convenio Colectivo				
Directivos sujetos a Convenio Colectivo	6	1	6	1
Otro personal	110	223	110	222
PERSONAL LABORAL EVENTUAL	9	10	9	7
SUBTOTAL	126	234	126	230
TOTAL		360		356

**2 - GESTIÓN INDIRECTA DE SERVICIOS PÚBLICOS, CONVENIOS Y
OTRAS FORMAS DE COLABORACIÓN**

Gestión indirecta de servicios públicos, convenios y otras formas de colaboración

En el ejercicio 2012, EGARSAT no realizó ni servicios públicos gestionados de forma indirecta según lo dispuesto en el art. 277 del Texto refundido de la Ley de contratos del Sector Público, tal y como se informa en la nota 1.2 (MEM 01), ni convenios, ni otras formas de colaboración según el artículo 11 de la citada norma.

3 - BASES DE PRESENTACIÓN DE LAS CUENTAS

Bases de presentación de las cuentas

1. Imagen fiel:

Con el fin de que las cuentas anuales de la entidad muestren la imagen fiel del patrimonio, de la situación financiera, del resultado económico patrimonial, y de la ejecución del presupuesto, han sido elaboradas aplicando de forma sistemática y regular los requisitos de información, principios y criterios contables recogidos en el marco conceptual de la contabilidad de las entidades que integran el sistema de la Seguridad Social de la Primera parte de la adaptación del Plan General de Contabilidad Pública a las citadas entidades.

2. Comparación de la información:

Las cifras del ejercicio que se cierra y las correspondientes al ejercicio inmediatamente anterior de los documentos de las cuentas anuales que incluyen información comparativa, son comparables al no existir causa alguna que lo impida.

3. Razones e incidencia en las cuentas anuales de los cambios en criterios de contabilización y corrección de errores.

Durante el ejercicio 2012, no se han producido cambios en criterios de contabilización pero se ha procedido a corregir el efecto ocasionado por la información suministrada por la Tesorería General de la Seguridad Social correspondiente a deuda, aplazamientos y moratoria, lo que ha supuesto, de acuerdo con la Norma de reconocimiento y valoración 18ª "Cambios en criterios y estimaciones contables y errores", el siguiente ajuste con efectos retroactivos: un cargo de 8.114.825,60€ y un abono de 13.969.134,01€ en la cuenta 120 "Resultados de ejercicios anteriores".

De el efecto anterior, el importe correspondiente al ejercicio 2011, y reflejado en la cuenta del resultado económico-patrimonial en el apartado de ajustes de resultado del ejercicio anterior, asciende a un importe de -1.204,98€, correspondiente a modificaciones de derechos a cobrar por importe de 2.507.639,52 y a anulación de liquidaciones por importe de 2.508.844,50€.

Se ha incorporado en la cuenta 120 "Resultados de ejercicios anteriores" el resultado derivado de los ingresos y gastos correspondientes a la recaudación del mes de enero de 2012, devengados en diciembre de 2011 por un importe neto de 3.309.894,50€.

Así mismo se ha realizado un abono en la cuenta 120 "Resultados de ejercicios anteriores", por importe de 7.356,39€ correspondiente a la Auditoría de 2007.

4. Información sobre cambios en estimaciones contables cuando sean significativos.

Durante el ejercicio 2012, no se han producido cambios en estimaciones contables.

4 - NORMAS DE RECONOCIMIENTO Y VALORACIÓN

Normas de reconocimiento y valoración

Inmovilizado material

El inmovilizado material de la Mutua es adquirido a terceros por lo que su valoración inicial se realiza por su precio de adquisición. Los desembolsos posteriores se añaden al valor contable cuando es probable que se deriven rendimientos económicos futuros, en cambio los desembolsos destinados a reparaciones y mantenimiento del inmovilizado material para restaurar o mantener los rendimientos económicos futuros se reconocen como gasto en el resultado del ejercicio.

La valoración posterior del inmovilizado material se realiza por el modelo del coste.

La amortización de los elementos del inmovilizado material se realiza por el método de cuota lineal tomando como vida útil el período máximo establecido en las tablas de amortización de la normativa vigente relativa a la regulación del Impuesto de Sociedades de acuerdo a la Resolución de 14 de diciembre de 1999 de la Intervención General de la Administración del Estado.

Inmovilizado intangible

El inmovilizado intangible se valora inicialmente por su precio de adquisición o coste de producción. Los desembolsos posteriores se añaden al valor contable cuando es probable que se deriven rendimientos económicos futuros. Cualquier otro desembolso posterior se reconoce como un gasto en el resultado del ejercicio.

Todo el inmovilizado intangible de la Mutua tiene una vida útil definida. Se amortizan por el método de cuota lineal aplicando la misma Resolución que para el inmovilizado material.

La valoración posterior del inmovilizado intangible se realiza por el modelo del coste.

Aplicaciones informáticas:

Se incluyen en el activo el importe satisfecho por programas informáticos o el derecho de uso de los mismos.

Inversiones realizadas sobre activos utilizados en régimen de arrendamiento operativo:

La amortización de estos elementos se realiza en función de la vida útil de las inversiones realizadas.

Arrendamientos

Todos los contratos de arrendamiento son operativos. Las cuotas derivadas de los arrendamientos se reconocen como gasto en el resultado del ejercicio en el que se devengue durante el plazo del arrendamiento.

Activos y pasivos financieros

Los activos financieros se han clasificado de acuerdo con la norma de reconocimiento y valoración 7ª en los siguientes apartados:

Créditos y partidas a cobrar:

Incorpora los saldos en efectivo y activos líquidos equivalentes, los créditos derivados de la actividad habitual, las imposiciones a plazo y las fianzas y depósitos constituidos.

Inversiones mantenidas hasta el vencimiento:

Se han incluido todos los valores representativos de deuda al tener un vencimiento fijo y flujos de efectivo determinado, negociados en un mercado activo. La entidad tiene la intención efectiva y la capacidad financiera para conservarlos hasta su vencimiento.

Inversiones en el patrimonio de entidades del grupo, multigrupo y asociadas:

Incorpora la participación en la Entidad Mancomunada Suma Intermutual.

Los activos financieros se valoran inicialmente por su valor razonable y posteriormente por su coste amortizado. Los intereses devengados se contabilizan como resultado del ejercicio utilizando el método del tipo de interés efectivo.

La corrección valorativa por el deterioro de derechos reconocidos por recaudación se ha realizado de conformidad con lo establecido en el apartado 3 de la Resolución de 14 de diciembre de 1999, de la Intervención General de la Administración del Estado, por lo que se regulan determinadas operaciones contables a realizar a fin de ejercicio, modificada por la Resolución de 26 de noviembre de 2003, de la Intervención General de la Administración del Estado.

De la misma manera se ha contabilizado el deterioro de la deuda aplazada exceptuando la garantizada y la correspondiente a organismos públicos, conforme a lo establecido en la Resolución de 14 de diciembre de 1999.

No ha sido necesario realizar corrección valorativa en el resto de deudores por operaciones de gestión y otras cuentas a cobrar.

No ha sido necesaria la realización de correcciones valorativas en los activos financieros mantenidos hasta el vencimiento ni en las inversiones en entidades del grupo, multigrupo y asociadas.

Los pasivos financieros se han clasificado de acuerdo con la norma de reconocimiento y valoración 8ª entre débitos y partidas a pagar por operaciones derivadas de la actividad habitual y otros débitos y partidas a cobrar.

Los pasivos financieros se valoran por su valor nominal al no existir tipo de interés contractual.

Ingresos y gastos

Los ingresos se reconocen en función del punto 12ª y 13ª de las normas de reconocimiento y valoración del plan.

Los gastos se reconocen en función de la corriente real de los bienes y servicios y no en el momento en que se produce la corriente monetaria o financiera derivada de ellos.

Provisiones y contingencias

La Mutua reconoce una provisión cuando se da la totalidad de las siguientes condiciones:

- a) La entidad tiene una obligación presente (ya sea legal, contractual o implícita) como resultado de un suceso pasado;
- b) es probable que la entidad tenga que desprenderse de recursos que incorporen rendimientos económicos o potencial de servicio para cancelar tal obligación; y
- c) puede hacerse una estimación fiable del importe de la obligación

En el ejercicio se ha registrado la provisión para contingencias en tramitación que comprende la parte no reasegurada del importe presunto de las prestaciones por incapacidad permanente, muerte y supervivencia que, habiéndose iniciado las actuaciones necesarias en orden a su concesión a los accidentados o afectados de enfermedad profesional, o a sus beneficiarios, se encuentran pendientes de reconocimiento al final del ejercicio. A este importe se añade el importe presunto de las responsabilidades derivadas de los expedientes de prestaciones por incapacidad permanente, muerte y supervivencia que hayan sido recurridos en vía administrativa o judicial. Dicho importe será el resultante de adicionar al montante de los expedientes objeto de recurso por parte de la Mutua, el resultado de aplicar a los expedientes recurridos por los trabajadores, o sus beneficiarios, el porcentaje derivado de la serie temporal histórica de demandas falladas en contra de la Mutua en los cinco años anteriores.

Transferencias y subvenciones

Las transferencias y subvenciones concedidas se contabilizan como gastos en el momento en que se tengan constancia de que se han cumplido las condiciones establecidas para su percepción.

Las transferencias y subvenciones recibidas se reconocen como ingreso en el momento que exista un acuerdo individualizado de concesión y que se hayan cumplido las condiciones asociadas a su disfrute y no existan dudas razonables sobre su percepción.

Las transferencias y subvenciones de carácter monetario se valoran por el importe concedido.

Actividades conjuntas

Egarsat participa en Suma Intermutual constituida como persona jurídica independiente.

5 - INMOVILIZADO MATERIAL

INMOVILIZADO MATERIAL

EJERCICIO: 2012

Mutua: MUTUA N° 276 - EGARSAT

PARTIDA DE BALANCE	DESCRIPCIÓN	SALDO INICIAL	ENTRADAS	AUMENTOS POR TRASPASOS DE OTRAS PARTIDAS	SALIDAS	DISMINUCIONES POR TRASPASOS DE OTRAS PARTIDAS	CORRECCIONES VALORATIVAS NETAS POR DETERIORO DEL EJERCICIO	AMORTIZACIONES DEL EJERCICIO	INCREMENTO POR REVALORIZACIÓN EN EL EJERCICIO	SALDO FINAL
1.	Terrenos	1.741.996,23								1.741.996,23
2.	Construcciones	5.279.395,95						-60.969,72		5.218.426,23
5.	Otro Inmov. Mat.	3.438.431,97	283.815,65		-29.600,58			-612.851,15		3.079.795,89
6.	Inmov. Curso y antic.									
TOTAL		10.459.824,15	283.815,65		-29.600,58			-673.820,87		10.040.218,35

Inmovilizado material

b) Vidas útiles o coeficientes de amortización utilizados:

La dotación a la amortización de los elementos del inmovilizado se realiza, aplicando los parámetros contenidos en la Resolución de 14 de diciembre de 1999 de la Intervención General de la Administración del Estado.

Descripción	Años	% Anual
Terrenos y bienes naturales	0	0,00%
Construcciones Sanitarias	100	1,00%
Maquinaria	14	7,14%
Aparatos médico-asistenciales	10	10,00%
Instalaciones técnicas	18	5,55%
Mobiliario	20	5,00%
Equipos de oficina	14	7,14%
Mobiliario médico-asistencial	18	5,56%
Equipos informáticos	8	12,50%
Elementos de Transporte	14	7,14%
Otro inmovilizado material	10	10,00%

7 -INMOVILIZADO INTANGIBLE

INMOVILIZADO INTANGIBLE

EJERCICIO: 2012

Mutua: MUTUA N° 276 - EGARSAT

PARTIDA DE BALANCE	DESCRIPCIÓN	SALDO INICIAL	ENTRADAS	AUMENTOS POR TRASPASOS DE OTRAS PARTIDAS	SALIDAS	DISMINUCIONES POR TRASPASOS DE OTRAS PARTIDAS	CORRECCIONES VALORATIVAS NETAS POR DETERIORO DEL EJERCICIO	AMORTIZACIONES DEL EJERCICIO	INCREMENTO POR REVALORIZACIÓN EN EL EJERCICIO	SALDO FINAL
1.	Inversión en investigación y desarrollo									
2.	Propiedad industrial e intelectual									
3.	Aplicaciones informáticas	603.732,29	375.165,92					-162.940,84		815.957,37
4.	Inversiones sobre activos utilizados en régimen de arrendamiento o cedidos	2.966.390,68	206.896,45					-180.226,64		2.993.060,49
5.	Otro inmovilizado intangible									
TOTAL		3.570.122,97	582.062,37					-343.167,48		3.809.017,86

Inmovilizado intangible

a) Vidas útiles o coeficientes de amortización utilizados:

La dotación a la amortización de los elementos del inmovilizado se realiza, aplicando los parámetros contenidos en la Resolución de 14 de diciembre de 1999 de la Intervención General de la Administración del Estado.

Descripción	Años	% Anual
Aplicaciones informáticas	6	16,67%
Inv.Activos arrendados	20	5,00%

9 - ACTIVOS FINANCIEROS

-
- 9.1 INFORMACIÓN RELACIONADA CON EL BALANCE
9.2 INFORMACIÓN RELACIONADA CON LA CUENTA DEL RESULTADO
9.3 INFORMACIÓN SOBRE LOS RIESGOS DE TIPO DE CAMBIO Y DE
TIPO DE INTERÉS.
-

ACTIVOS FINANCIEROS

EJERCICIO: 2012

Mutua: MUTUA N° 276 - EGARSAT

1.a) Resumen clases y categorías

CLASES CATEGORÍAS	ACTIVOS FINANCIEROS A LARGO PLAZO						ACTIVOS FINANCIEROS A CORTO PLAZO						TOTAL	
	INVERSIONES FINANCIERAS EN PATRIMONIO		VALORES REPRESENTATIVOS DE DEUDA		OTRAS INVERSIONES		INVERSIONES FINANCIERAS EN PATRIMONIO		VALORES REPRESENTATIVOS DE DEUDA		OTRAS INVERSIONES			
	EJ. 2012	EJ. 2011	EJ. 2012	EJ. 2011	EJ. 2012	EJ. 2011	EJ. 2012	EJ. 2011	EJ. 2012	EJ. 2011	EJ. 2012	EJ. 2011	EJ. 2012	EJ. 2011
CREDITOS Y PARTIDAS A COBRAR					396.777,85	422.777,85					444.239,25	15.698.248,46	841.017,10	16.121.026,31
INVERSIONES MANTENIDAS HASTA EL VENCIMIENTO			59.751.274,29	43.937.978,15					16.009.804,15	12.900.718,36			75.761.078,44	56.838.696,51
ACTIVOS FINANCIEROS A VALOR RAZONABLE CON CAMBIO EN RESULTADOS														
INVERSIONES EN ENTIDADES DEL GRUPO, MULTIGRUPO Y ASOCIADAS	44.118,74	44.118,74											44.118,74	44.118,74
ACTIVOS FINANCIEROS DISPONIBLES PARA LA VENTA														
TOTAL	44.118,74	44.118,74	59.751.274,29	43.937.978,15	396.777,85	422.777,85			16.009.804,15	12.900.718,36	444.239,25	15.698.248,46	76.646.214,28	73.003.841,56

ACTIVOS FINANCIEROS

EJERCICIO: 2012

Mutua: MUTUA Nº 276 - EGARSAT

1.d) Participaciones en entes mancomunados

DESCRIPCIÓN	PORCENTAJE DE PARTICIPACIÓN	VALOR A 1 DE ENERO	VARIACIONES	VALOR A 31 DE DICIEMBRE
CENTRO INTERMUTUAL DE EUSKADI				
CENTRO DE REHABILITACIÓN DEL LEVANTE				
TOTAL PARTICIPACIONES EN CENTROS MANCOMUNADOS				
CORPORACIÓN MUTUA				
SUMA INTERMUTUAL	18,33	44.118,74		44.118,74
TOTAL PARTICIPACIONES EN ENTIDADES MANCOMUNADAS		44.118,74		44.118,74
TOTAL PARTICIPACIONES EN ENTES MANCOMUNADOS		44.118,74		44.118,74

9.2 INFORMACIÓN RELACIONADA CON LA CUENTA DE RESULTADO ECONÓMICO-PATRIMONIAL

a) Resultados del ejercicio netos procedentes de las distintas categorías:

CATEGORIAS DE ACTIVOS FINANCIEROS SEGÚN NORMA DE RECONOCIMIENTO VALORACIÓN Nº 7

CREDITOS Y PARTIDAS A COBRAR	808.325,34
INVERSIONES MANTENIDAS HASTA EL VENCIMIENTO	2.726.456,18
ACTIVOS FINANCIEROS A VALOR RAZONABLE CON CAMBIO EN RESULTADOS	0,00
INVERSIONES EN ENTIDADES DEL GRUPO, MULTIGRUPO Y ASOCIADAS	0,00
ACTIVOS FINANCIEROS DISPONIBLES PARA LA VENTA	0,00
TOTAL	3.534.781,52

b) Ingresos y gastos financieros calculados por el método del tipo de interés efectivo:

Las inversiones mantenidas hasta el vencimiento se han calculado por el método del tipo de interés efectivo.

Intereses explícitos	2.648.263,34
Intereses implícitos	78.192,84

ACTIVOS FINANCIEROS

EJERCICIO: 2012

Mutua: MUTUA N° 276 - EGARSAT

2.c) Estado demostrativo de la rentabilidad alcanzada en el ejercicio por los activos financieros de la Entidad (art. 7.3 Orden TIN/866/2010, de 5 de abril)

Categorías de activos financieros	Tipos de inversiones financieras según Reglamento sobre Colaboración (a)	Saldo medio anual (b)	Rendimientos (c)	Deterioro de valor (d)	Rentabilidad (e)
Cuentas bancarias y activos líquidos equivalentes al efectivo	Cuentas bancarias y efectivo	3.336.296,93	57.907,58		1,74
Imposiciones a plazo	Imposiciones libre disposición	16.707.437,23	666.673,23		3,99
Otros activos financieros					
Inversiones mantenidas hasta el vencimiento	Activos financieros estado	57.452.672,12	2.726.456,18		4,75
Activos financieros disponibles para la venta					
Activos financieros a valor razonable con cambios en resultados					
TOTAL		77.496.406,28	3.451.036,99		4,45

ACTIVOS FINANCIEROS

EJERCICIO: 2012

Mutua: MUTUA N° 276 - EGARSAT

3.b) Riesgo de tipo de interés

TIPO DE INTERÉS CLASES DE ACTIVOS FINANCIEROS	A TIPO INTERÉS FIJO	A TIPO INTERÉS VARIABLE	TOTAL
VALORES REPRESENTATIVOS DE LA DEUDA	75.761.078,44		75.761.078,44
OTROS ACTIVOS FINANCIEROS			
TOTAL IMPORTE	75.761.078,44		75.761.078,44
PORCENTAJE DE ACTIVOS FINANCIEROS A TIPO DE INTERÉS FIJO O VARIABLE SOBRE EL TOTAL	100,00		

10 - PASIVOS FINANCIEROS

-
- 10.1 SITUACIÓN Y MOVIMIENTO DE LAS DEUDAS
 - 10.2 LÍNEAS DE CRÉDITO
 - 10.3 INFORMACIÓN SOBRE LOS RIESGOS DE TIPO DE CAMBIO Y DE TIPO DE INTERÉS
-

PASIVOS FINANCIEROS
1. SITUACIÓN Y MOVIMIENTOS DE LAS DEUDAS

EJERCICIO: 2012

Mutua: MUTUA N° 276 - EGARSAT

1.a) Deudas al coste amortizado

IDENTIFICACIÓN DEUDA	T.I.E.	DEUDA AL 1 DE ENERO		CREACIONES		INTERESES DEVENGADOS SEGÚN T.I.E.		INTERESES CANCELADOS	DIFERENCIAS DE CAMBIO		DISMINUCIONES		DEUDA AL 31 DE DICIEMBRE	
		COSTE AMORTIZADO (1)	INTERESES EXPLÍCITOS (2)	EFFECTIVO (3)	GASTOS (4)	EXPLÍCITOS (5)	RESTO (6)		DEL COSTE AMORTIZADO (8)	DE INTERESES EXPLÍCITOS (9)	VALOR CONTABLE (10)	RESULTADO (11)	COSTE AMORTIZADO (12)=(1)+(3)-(4)+(6)+(8)-(10)	INTERESES EXPLÍCITOS (13)=(2)+(5)-(7)+(9)
1) Cuenta 180 2) Cuenta 4003		6.000,00 403.751,09		865.346,72							6.000,00 728.106,59		540.991,22	

PASIVOS FINANCIEROS
1. SITUACIÓN Y MOVIMIENTOS DE LAS DEUDAS

EJERCICIO: 2012

Mutua: MUTUA Nº 276 - EGARSAT

1. b) Resumen por categorías

CLASES CATEGORÍAS	LARGO PLAZO				CORTO PLAZO				TOTAL	
	DEUDAS CON ENTIDADES DE CRÉDITO		OTRAS DEUDAS		DEUDAS CON ENTIDADES DE CRÉDITO		OTRAS DEUDAS		2012	2011
	2012	2011	2012	2011	2012	2011	2012	2011		
DEUDAS A COSTE AMORTIZADO				6.000,00			540.991,22	403.751,09	540.991,22	409.751,09
TOTAL				6.000,00			540.991,22	403.751,09	540.991,22	409.751,09

PASIVOS FINANCIEROS
3. INFORMACIÓN SOBRE LOS RIESGOS DE TIPO DE CAMBIO Y DE TIPO DE INTERÉS

EJERCICIO: 2012

Mutua: MUTUA N° 276 - EGARSAT

3. b) Riesgo de tipo de interés

TIPO DE INTERÉS	A TIPO INTERÉS FIJO	A TIPO INTERÉS VARIABLE	TOTAL
CLASES DE PASIVOS FINANCIEROS			
DEUDAS CON ENTIDADES DE CRÉDITO			
OTRAS DEUDAS	540.991,22		540.991,22
TOTAL IMPORTE	540.991,22		540.991,22
% DE PASIVOS FINANCIEROS A TIPO DE INTERÉS FIJO O VARIABLE SOBRE EL TOTAL	100,00		

**13 - TRANSFERENCIAS, SUBVENCIONES Y OTROS INGRESOS Y
GASTOS**

TRANSFERENCIAS, SUBVENCIONES Y OTROS INGRESOS Y GASTOS

CONCEPTO	IMPORTE	NORMATIVA	RÚBRICA
1.- Transferencias y subvenciones recibidas	13.764,52		
1.1.- TRANSFERENCIAS DEL RESTO DE ENTIDADES	13.764,52		
Cobros recibidos de la TGSS para su pago posterior a las empresas, en concepto de incentivos a la reducción de siniestralidad laboral y a actuaciones de prevención de riesgos profesionales	13.764,52	Real Decreto 404/2010, de 31 de marzo	Ingr 4280
1.2.- SUBVENCIONES CORRIENTES DEL RESTO DE ENTIDADES			
2.- Transferencias y subvenciones concedidas	58.462.511,73		
2.1.- TRANSFERENCIAS A EMPRESAS			
Pagos a las empresas en concepto de incentivos a la reducción de siniestralidad laboral y a actuaciones de prevención de riesgos profesionales	13.764,52	Real Decreto 404/2010, de 31 de marzo	4591-473
Entrega de botiquines a las empresas para la primera atención de los accidentes de trabajo	55.279,85	Orden TAS/2947/2007 de 8 de octubre Resolución de 27 de agosto de 2008	2122-471
2.2.- TRANSFERENCIAS A LA TESORERÍA GRAL DE LA S.S.			
Formación a trabajadores autónomos para el cese de actividad	23.745,86	Ley 32/2010 de 5 de agosto Real Decreto 1541/2011 de 31 de octubre	1102-419
Aportaciones para el sostenimiento de los servicios comunes	15.771.683,01	Ley General de la S.S. Texto refundido 1994 R.D.L. 1/1994 Reglamento General de Cotización y Liquidación de la S.S. Reglamento General de Recaudación de la S.S.	1105-421
Cuotas de reaseguro de accidentes de trabajo	15.636.284,36	Ley General de la S.S. Texto refundido 1994 R.D.L. 1/1994 Reglamento General de Cotización y Liquidación de la S.S. Reglamento General de Recaudación de la S.S.	1105-423
Capitales renta	22.759.404,57	Ley General de la S.S. Texto refundido 1994 R.D.L. 1/1994 Reglamento General de Cotización y Liquidación de la S.S. Reglamento General de Recaudación de la S.S.	1105-422 - Ingr 38
Transferencia de capital a la Tesorería	4.179.238,05	Resolución de 22 de diciembre de 2011 de la IGSS por la que se regula el registro contable de las operaciones relacionadas con el Fondo de Prevención y Rehabilitación. Instrucción 2.2.1.	4364-7204
2.3.- OTRAS TRANSFERENCIAS A ENTIDADES DEL SISTEMA			
Liquidación de gastos a la entidad mancomunada Suma Intermutual	15.189,73	Estatutos de Suma Intermutual, Entidad Mancomunada de Mutuas de A.T. y E.P. de la S.S. nº 69	4591-4296
2.4.- AYUDAS GENÉRICAS A INSTITUCIONES SIN FINES DE LUCRO			
A miembros de las comisiones de control y seguimiento y de las de prestaciones especiales	7.921,78	Orden TIN/246/2010 de 4 de febrero	4591-4801

14 - PROVISIONES Y CONTINGENCIAS

Provisiones y contingencias

Provisión para contingencias en tramitación

La provisión para contingencias en tramitación comprende la parte no reasegurada del importe presunto de las prestaciones por incapacidad permanente, muerte y supervivencia que, habiéndose iniciado las actuaciones necesarias en orden a su concesión a los accidentados o afectados de enfermedad profesional, o a sus beneficiarios, se encuentren pendientes de reconocimiento al final del ejercicio.

En el caso de prestaciones de incapacidad permanente y con carácter general, se entiende que se han iniciado dichas actuaciones cuando la entidad ha presentado la correspondiente propuesta formal, con especificación del grado de incapacidad previsto, ante el órgano competente de la Administración, para su evaluación y, en su caso, reconocimiento.

En el caso de prestaciones por incapacidad permanente total cualificada se entienden iniciadas las mencionadas actuaciones en el momento en que el incremento es solicitado por el accidentado, siempre y cuando se reúnan los restantes requisitos exigidos al efecto.

Por lo que se refiere a las prestaciones derivadas de muerte, se incluyen también en la provisión aquéllas cuyo hecho causante y presentación de partes de accidentes en la mutua se ha producido antes de finalizar el ejercicio correspondiente.

Las valoraciones monetarias se efectúan aplicando las tarifas elaboradas por la Tesorería General de la Seguridad Social en aplicación de la Orden TAS/4054 de 27 de diciembre y la Orden TIN/2124/2010 de 28 de julio, que establecen los criterios técnicos para la liquidación de capitales coste de pensiones.

Al importe calculado según los párrafos anteriores se añade el importe presunto de las responsabilidades derivadas de los expedientes de prestaciones por incapacidad permanente, muerte y supervivencia que han sido recurridos en vía administrativa o judicial. Dicho importe es el resultante de añadir al montante de los expedientes objeto de recurso por parte de la mutua, el resultado de aplicar a los expedientes recurridos por los trabajadores, o sus beneficiarios, el porcentaje derivado de la serie temporal histórica de demandas falladas en contra de la mutua en los cinco ejercicios anteriores.

Otras provisiones a largo plazo

Se ha realizado una provisión para recoger lo previsto en el artículo 2.4 del Real Decreto-Ley 20/2012, de 13 de julio, de medidas para garantizar la estabilidad presupuestaria y de fomento de la competitividad.

El artículo 2.4 determina que:

“Las cantidades derivadas de la supresión de la paga extraordinaria y de las pagas adicionales de complemento específico o pagas adicionales equivalentes de acuerdo con lo dispuesto en este artículo se destinarán en ejercicios futuros a realizar aportaciones a planes de pensiones o contratos de seguro colectivo que incluyan la cobertura de la contingencia de jubilación , con sujeción a lo establecido en la Ley Orgánica 2/2012, de Estabilidad Presupuestaria y Sostenibilidad Financiera y en los términos y con el alcance que se determine en las correspondientes leyes de presupuestos.”

Se establece la obligatoriedad de efectuar dichas aportaciones sujeto a los condicionantes de la Ley Orgánica 2/2012 y según lo que se establezca en las correspondientes leyes de presupuestos, por lo que se desconoce el momento exacto en el que será posible realizar la futura aportación.

En la norma de reconocimiento y valoración 14ª determina que debe reconocerse una provisión cuando se den la totalidad de las condiciones siguientes:

- a) Que la entidad tenga una obligación presente (ya sea legal, contractual o implícita) como resultado de un suceso pasado;
- b) Que sea probable que la entidad tenga que desprenderse de recursos que incorporen rendimientos económicos o potencial de servicio para cancelar tal obligación; y
- c) Que puede hacerse una estimación fiable del importe de la obligación.

El artículo 2.4 del Real Decreto impone una obligación legal de destinar el importe correspondiente a la paga extraordinaria a una aportación futura condicionada al cumplimiento de los requisitos establecidos, por lo que es evidente que la entidad tendrá que desprenderse de recursos en un futuro, que coincidirán con el importe de la paga extraordinaria no liquidada.

Se evidencia que nuestra Entidad cumple todos los condicionantes indispensables que la obligan a efectuar la correspondiente provisión, al cumplir los requisitos establecidos en Ley Orgánica 2/2012, disponiendo de una clara estabilidad y sostenibilidad financiera de nuestro presupuesto, hecho que entendemos, condiciona el devengo de la responsabilidad según lo dispuesto en el artículo 2.4 del RDL 20/2012.

Nos encontramos ante un pasivo real, contrastable, definido y exactamente cuantificado, cuya responsabilidad nace en el mismo momento en que las circunstancias que lo definen, evidencian la obligación del reconocimiento contable de su devengo.

Otras contingencias

Siguiendo lo dispuesto en el Informe provisional de Auditoría de Cuentas, procedemos a informar de la existencia del apartado III.2.2 de “Resultados del Trabajo”, a efectos de cualquier responsabilidad patrimonial derivada del contenido de dicho apartado, referente al incumplimiento de las restricciones presupuestarias en materia salarial por un importe total de 816.198,91 €.

PROVISIONES Y CONTINGENCIAS

EJERCICIO: 2012

Mutua: MUTUA N° 276 - EGARSAT

PARTIDA DEL BALANCE	SALDO INICIAL	AUMENTOS	DISMINUCIONES	SALDO FINAL
CUENTA 149		632.736,72		632.736,72
CUENTA 584	15.026.408,10	15.744.644,30	15.026.408,10	15.744.644,30
TOTAL	15.026.408,10	16.377.381,02	15.026.408,10	16.377.381,02

**16 - PRESENTACIÓN POR ACTIVIDADES DE LA CUENTA DEL
RESULTADO ECONÓMICO PATRIMONIAL**

Presentación por actividades de la cuenta del resultado económico patrimonial

La presentación por actividades de la cuenta del resultado económico patrimonial se ha realizado aplicando la Resolución de 2 de julio de 2012 de la Intervención General de la Seguridad Social por la que se aprueban las instrucciones para la presentación por actividades de la cuenta del resultado económico patrimonial de las Mutuas de Accidentes de Trabajo y Enfermedades Profesionales de la Seguridad Social.

RESULTADO ECONÓMICO-PATRIMONIAL DERIVADO DE LA GESTIÓN DE LA I.T. CONTINGENCIAS COMUNES

EJERCICIO: 2012

Mutua: MUTUA Nº 276 - EGARSAT

Nº CTAS.		EJ. 2012	EJ. 2011
	1. Cotizaciones sociales	62.751.369,23	67.877.269,75
7200, 7210	a) Régimen general	43.136.998,71	48.208.859,13
7211	b) Régimen especial de trabajadores autónomos	19.559.625,28	19.574.900,45
7202, 7212	c) Régimen especial agrario		
7203, 7213	d) Régimen especial de trabajadores del mar	31.504,65	26.714,57
7204, 7214	e) Régimen especial de la minería del carbón	23.240,59	66.795,60
7205, 7215	f) Régimen especial de empleados de hogar		
7206	g) Accidentes de trabajo y enfermedades profesionales		
	2. Tranferencias y subvenciones recibidas		
	a) Del ejercicio		
751	a.1) Subvenciones recibidas para financiar gastos del ejercicio		
750	a.2) Transferencias		
752	a.3) Subvenciones recibidas para cancelación de pasivos que no supongan financiación específica de un elemento patrimonial		
7530	b) Imputación de subvenciones para el inmovilizado no financiero		
754	c) Imputación de subvenciones para activos corrientes y otras		
705, 740, 741	3. Prestaciones de servicios		
780, 781, 782, 783	4. Trabajos realizados por la entidad para su inmovilizado		
	5. Otros ingresos de gestión ordinaria	5.716.873,91	2.793.142,34
776	a) Arrendamientos		
775, 777	b) Otros ingresos		
7970	c) Reversión del deterioro de créditos por operaciones de gestión	5.716.873,91	2.793.142,34
794	d) Provisión para contingencias en tramitación aplicada		
795	6. Excesos de provisiones		
	A) TOTAL INGRESOS DE GESTIÓN ORDINARIA (1+2+3+4+5+6)	68.468.243,14	70.670.412,09
	7. Prestaciones sociales	-49.318.061,86	-58.440.684,85
(630)	a) Pensiones		
(631)	b) Incapacidad temporal	-49.318.061,86	-58.440.684,85
(632)	c) Prestaciones derivadas de la maternidad y de la paternidad		
(634)	d) Prestaciones familiares		
(635)	e) Prestaciones económicas de recuperación e indemnizaciones y entregas únicas		
(636)	f) Prestaciones sociales		
(637)	g) Prótesis y vehículos para inválidos		
(638)	h) Farmacia y efectos y accesorios de dispensación ambulatoria		
(639)	i) Otras prestaciones		
	8. Gastos de personal	-3.179.488,19	-1.654.942,03
(640), (641)	a) Sueldos, salarios y asimilados	-2.213.620,64	-1.214.884,82
(642), (643), (644)	b) Cargas sociales	-965.867,55	-440.057,21
	9. Trasferencias y subvenciones concedidas	-3.376,59	
(650)	a) Transferencias	-2.219,22	
(651)	b) Subvenciones	-1.157,37	
	10. Aprovisionamientos	-1.001.670,79	-1.068.702,80
(600), (601), (602), (603), (604), (605), (607), 606, 608, 609, 61 ¹ , (6930), (6931), (6932), (6933), (6934), (6935), 7930, 7931, 7932, 7933, 7934,	a) Compras y consumos	-1.001.670,79	-1.068.702,80
	b) Deterioro de valor de existencias		
	11. Otros gastos de gestión ordinaria	-10.990.292,58	-9.697.455,46
(62)	a) Suministros y servicios exteriores	-1.485.740,68	-603.561,73
(6610), (6611), (6612), (6613), 6614	b) Tributos	-3.239,47	-1.497,51
(676)	c) Otros		

RESULTADO ECONÓMICO-PATRIMONIAL DERIVADO DE LA GESTIÓN DE LA I.T. CONTINGENCIAS COMUNES

EJERCICIO: 2012

Mutua: MUTUA Nº 276 - EGARSAT

Nº CTAS.		EJ. 2012	EJ. 2011
(6970)	d) Deterioro de valor de créditos por operaciones de gestión	-5.841.879,70	-5.716.873,91
(6670)	e) Pérdidas de créditos incobrables por operaciones de gestión	-3.659.432,73	-3.375.522,31
(694)	f) Dotación a la provisión para contingencias en tramitación		
(68)	12. Amortización del inmovilizado	-131.143,43	-25.140,35
	B) TOTAL DE GASTOS DE GESTIÓN ORDINARIA (7+8+9+10+11+12)	-64.624.033,44	-70.886.925,49
	I.- RESULTADO (AHORRO O DESAHORRO) DE LA GESTIÓN ORDINARIA (A+B)	3.844.209,70	-216.513,40
(690), (691), (692), (6938), 790, 791, 792, 7938, 799	13. Deterioro de valor y resultados por enajenación del inmovilizado no financiero y activos en estado de venta	-3.728,25	-302,13
770, 771, 772, 774, (670), (671), (672), (674)	a) Deterioro de valor		
7531	b) Bajas y enajenaciones	-3.728,25	-302,13
	c) Imputación de subvenciones para el inmovilizado no financiero		
	14. Otras partidas no ordinarias	719,32	
773, 778	a) Ingresos	719,32	
(678)	b) Gastos		
	II.- RESULTADO DE LAS OPERACIONES NO FINANCIERAS (I+13+14)	3.841.200,77	-216.815,53
	15. Ingresos financieros	683.273,27	518.848,97
760	a) De participaciones en instrumentos de patrimonio		
761, 762, 769	b) De valores negociables y de créditos del activo inmovilizado	683.273,27	518.848,97
755, 756	c) Subvenciones para gastos financieros y para la financiación de operaciones financieras		
(660), (662), (669)	16. Gastos financieros		
784, 785, 786, 787	17. Gastos financieros imputados al activo		
	18. Variación del valor razonable en activos financieros		
7640, (6640)	a) Activos a valor razonable con imputación en resultados		
7641, (6641)	b) Imputación al resultado del ejercicio por activos financieros disponibles para la venta		
768, (668)	19. Diferencias de cambio		
	20. Deterioro de valor, bajas y enajenaciones de activos y pasivos financieros		
766, 7963, 7964, 7968, (666), (6963), (6964), (6968)	a) De entidades del grupo, multigrupo y asociadas		
765, 7961, 7973, 7979, (665), (6673), (6679), (6960), (6961), (6973), (6979)	b) Otros		
	III.- RESULTADO DE LAS OPERACIONES FINANCIERAS (15+16+17+18+19+20)	683.273,27	518.848,97
	IV.- RESULTADO (AHORRO O DESAHORRO) NETO DEL EJERCICIO (II+III)	4.524.474,04	302.033,44
	± AJUSTES EN LA CUENTA DEL RESULTADO DEL EJERCICIO ANTERIOR		-1.455.856,71
	VI.- RESULTADO DEL EJERCICIO ANTERIOR AJUSTADO	4.524.474,04	-1.153.823,27

⁵Su signo puede ser positivo o negativo

RESULTADO ECONÓMICO-PATRIMONIAL DERIVADO DE LA GESTIÓN DE LAS CONTINGENCIAS PROFESIONALES

EJERCICIO: 2012

Mutua: MUTUA Nº 276 - EGARSAT

Nº CTAS.		EJ. 2012	EJ. 2011
	1. Cotizaciones sociales	115.616.916,35	123.057.512,35
7200, 7210	a) Régimen general		
7211	b) Régimen especial de trabajadores autónomos		
7202, 7212	c) Régimen especial agrario		
7203, 7213	d) Régimen especial de trabajadores del mar		
7204, 7214	e) Régimen especial de la minería del carbón		
7205, 7215	f) Régimen especial de empleados de hogar		
7206	g) Accidentes de trabajo y enfermedades profesionales	115.616.916,35	123.057.512,35
	2. Tranferencias y subvenciones recibidas		-3.907,00
	a) Del ejercicio		-3.907,00
751	a.1) Subvenciones recibidas para financiar gastos del ejercicio		-3.907,00
750	a.2) Transferencias		
752	a.3) Subvenciones recibidas para cancelación de pasivos que no supongan financiación específica de un elemento patrimonial		
7530	b) Imputación de subvenciones para el inmovilizado no financiero		
754	c) Imputación de subvenciones para activos corrientes y otras		
705, 740, 741	3. Prestaciones de servicios	1.426.669,34	1.150.701,74
780, 781, 782, 783	4. Trabajos realizados por la entidad para su inmovilizado		
	5. Otros ingresos de gestión ordinaria	23.839.847,48	17.208.934,60
776	a) Arrendamientos		25.877,96
775, 777	b) Otros ingresos	380,32	1.256,76
7970	c) Reversión del deterioro de créditos por operaciones de gestión	8.813.059,06	4.488.183,65
794	d) Provisión para contingencias en tramitación aplicada	15.026.408,10	12.693.616,23
795	6. Excesos de provisiones		
	A) TOTAL INGRESOS DE GESTIÓN ORDINARIA (1+2+3+4+5+6)	140.883.433,17	141.413.241,69
	7. Prestaciones sociales	-21.636.042,02	-24.315.642,14
(630)	a) Pensiones		
(631)	b) Incapacidad temporal	-12.682.629,23	-15.906.242,88
(632)	c) Prestaciones derivadas de la maternidad y de la paternidad	-6.068.062,43	-5.177.330,29
(634)	d) Prestaciones familiares		
(635)	e) Prestaciones económicas de recuperación e indemnizaciones y entregas únicas	-1.933.783,71	-2.130.640,78
(636)	f) Prestaciones sociales	-100.436,60	-119.278,26
(637)	g) Prótesis y vehículos para inválidos	-455.663,98	-478.803,17
(638)	h) Farmacia y efectos y accesorios de dispensación ambulatoria	-393.435,92	-471.764,51
(639)	i) Otras prestaciones	-2.030,15	-31.582,25
	8. Gastos de personal	-13.634.810,75	-14.990.171,67
(640), (641)	a) Sueldos, salarios y asimilados	-9.595.224,52	-11.053.778,70
(642), (643), (644)	b) Cargas sociales	-4.039.586,23	-3.936.392,97
	9. Trasferencias y subvenciones concedidas	-54.104.743,81	-58.928.725,67
(650)	a) Transferencias	-31.338.584,34	-33.644.019,75
(651)	b) Subvenciones	-22.766.159,47	-25.284.705,92

RESULTADO ECONÓMICO-PATRIMONIAL DERIVADO DE LA GESTIÓN DE LAS CONTINGENCIAS PROFESIONALES

EJERCICIO: 2012

Mutua: MUTUA Nº 276 - EGARSAT

Nº CTAS.		EJ. 2012	EJ. 2011
	10. Aprovisionamientos	-12.105.663,68	-14.715.252,74
(600), (601), (602), (603), (604), (605), (607), 606, 608, 609, 61 ¹ , (6930), (6931), (6932), (6933), (6934), (6935), 7930, 7931, 7932, 7933, 7934,	a) Compras y consumos	-12.105.663,68	-14.715.252,74
	b) Deterioro de valor de existencias		
	11. Otros gastos de gestión ordinaria	-37.237.636,09	-37.402.746,58
(62)	a) Suministros y servicios exteriores	-6.084.929,31	-6.588.210,04
(6610), (6611), (6612), (6613), 6614	b) Tributos	-12.330,49	-14.671,61
(676)	c) Otros		
(6970)	d) Deterioro de valor de créditos por operaciones de gestión	-9.144.029,11	-8.813.059,06
(6670)	e) Pérdidas de créditos incobrables por operaciones de gestión	-6.251.702,88	-6.960.397,77
(694)	f) Dotación a la provisión para contingencias en tramitación	-15.744.644,30	-15.026.408,10
(68)	12. Amortización del inmovilizado	-884.785,04	-1.036.353,96
	B) TOTAL DE GASTOS DE GESTIÓN ORDINARIA (7+8+9+10+11+12)	-139.603.681,39	-151.388.892,76
	I.- RESULTADO (AHORRO O DESAHORRO) DE LA GESTIÓN ORDINARIA (A+B)	1.279.751,78	-9.975.651,07
	13. Deterioro de valor y resultados por enajenación del inmovilizado no financiero y activos en estado de venta	-25.831,27	-35.181,33
(690), (691), (692), (6938), 790, 791, 792, 7938, 799	a) Deterioro de valor		
770, 771, 772, 774, (670), (671), (672), (674)	b) Bajas y enajenaciones	-25.831,27	-35.181,33
7531	c) Imputación de subvenciones para el inmovilizado no financiero		
	14. Otras partidas no ordinarias	4.268,55	1.360.295,94
773, 778	a) Ingresos	4.268,55	1.360.295,94
(678)	b) Gastos		
	II.- RESULTADO DE LAS OPERACIONES NO FINANCIERAS (I+13+14)	1.258.189,06	-8.650.536,46
	15. Ingresos financieros	2.752.887,85	2.461.328,91
760	a) De participaciones en instrumentos de patrimonio		
761, 762, 769	b) De valores negociables y de créditos del activo inmovilizado	2.752.887,85	2.461.328,91
755, 756	c) Subvenciones para gastos financieros y para la financiación de operaciones financieras		
(660), (662), (669)	16. Gastos financieros		-80,50
784, 785, 786, 787	17. Gastos financieros imputados al activo		
	18. Variación del valor razonable en activos financieros		
7640, (6640)	a) Activos a valor razonable con imputación en resultados		
7641, (6641)	b) Imputación al resultado del ejercicio por activos financieros disponibles para la venta		
768, (668)	19. Diferencias de cambio		
	20. Deterioro de valor, bajas y enajenaciones de activos y pasivos financieros		
766, 7963, 7964, 7968, (666), (6963), (6964), (6968)	a) De entidades del grupo, multigrupo y asociadas		
765, 7961, 7973, 7979, (665), (6673), (6679), (6960), (6961), (6973), (6979)	b) Otros		
	III.- RESULTADO DE LAS OPERACIONES FINANCIERAS (15+16+17+18+19+20)	2.752.887,85	2.461.248,41
	IV.- RESULTADO (AHORRO O DESAHORRO) NETO DEL EJERCICIO (II+III)	4.011.076,91	-6.189.288,05
	± AJUSTES EN LA CUENTA DEL RESULTADO DEL EJERCICIO ANTERIOR		4.750.906,20
	VI.- RESULTADO DEL EJERCICIO ANTERIOR AJUSTADO	4.011.076,91	-1.438.381,85

¹Su signo puede ser positivo o negativo

RESULTADO ECONÓMICO-PATRIMONIAL DERIVADO DE LA GESTIÓN DE LA PRESTACIÓN POR CESE DE LA ACTIVIDAD DE

EJERCICIO: 2012

Mutua: MUTUA Nº 276 - EGARSAT

Nº CTAS.		EJ. 2012	EJ. 2011
	1. Cotizaciones sociales	2.510.190,35	2.311.539,81
7200, 7210	a) Régimen general		
7211	b) Régimen especial de trabajadores autónomos		
7202, 7212	c) Régimen especial agrario		
7203, 7213	d) Régimen especial de trabajadores del mar		
7204, 7214	e) Régimen especial de la minería del carbón		
7205, 7215	f) Régimen especial de empleados de hogar		
7206	g) Accidentes de trabajo y enfermedades profesionales	2.510.190,35	2.311.539,81
	2. Tranferencias y subvenciones recibidas		
	a) Del ejercicio		
751	a.1) Subvenciones recibidas para financiar gastos del ejercicio		
750	a.2) Transferencias		
752	a.3) Subvenciones recibidas para cancelación de pasivos que no supongan financiación específica de un elemento patrimonial		
7530	b) Imputación de subvenciones para el inmovilizado no financiero		
754	c) Imputación de subvenciones para activos corrientes y otras		
705, 740, 741	3. Prestaciones de servicios		
780, 781, 782, 783	4. Trabajos realizados por la entidad para su inmovilizado		
	5. Otros ingresos de gestión ordinaria	92.803,39	
776	a) Arrendamientos		
775, 777	b) Otros ingresos		
7970	c) Reversión del deterioro de créditos por operaciones de gestión	92.803,39	
794	d) Provisión para contingencias en tramitación aplicada		
795	6. Excesos de provisiones		
	A) TOTAL INGRESOS DE GESTIÓN ORDINARIA (1+2+3+4+5+6)	2.602.993,74	2.311.539,81
	7. Prestaciones sociales	-27.920,28	
(630)	a) Pensiones		
(631)	b) Incapacidad temporal		
(632)	c) Prestaciones derivadas de la maternidad y de la paternidad		
(634)	d) Prestaciones familiares		
(635)	e) Prestaciones económicas de recuperación e indemnizaciones y entregas únicas		
(636)	f) Prestaciones sociales		
(637)	g) Prótesis y vehículos para inválidos		
(638)	h) Farmacia y efectos y accesorios de dispensación ambulatoria		
(639)	i) Otras prestaciones	-27.920,28	
	8. Gastos de personal	-29.989,97	
(640), (641)	a) Sueldos, salarios y asimilados	-20.632,15	
(642), (643), (644)	b) Cargas sociales	-9.357,82	
	9. Trasferencias y subvenciones concedidas	-23.773,60	-24.523,05
(650)	a) Transferencias	-23.764,09	-24.523,05
(651)	b) Subvenciones	-9,51	

RESULTADO ECONÓMICO-PATRIMONIAL DERIVADO DE LA GESTIÓN DE LA PRESTACIÓN POR CESE DE LA ACTIVIDAD DE

EJERCICIO: 2012

Mutua: MUTUA Nº 276 - EGARSAT

Nº CTAS.		EJ. 2012	EJ. 2011
	10. Aprovisionamientos	-1.142,08	
(600), (601), (602), (603), (604), (605), (607), 606, 608, 609, 61 ¹ , (6930), (6931), (6932), (6933), (6934), (6935), 7930, 7931, 7932, 7933, 7934,	a) Compras y consumos	-1.142,08	
	b) Deterioro de valor de existencias		
	11. Otros gastos de gestión ordinaria	-245.429,65	-103.867,80
(62)	a) Suministros y servicios exteriores	-15.119,87	
(6610), (6611), (6612), (6613), 6614	b) Tributos	-27,93	
(676)	c) Otros		
(6970)	d) Deterioro de valor de créditos por operaciones de gestión	-168.155,10	-92.803,39
(6670)	e) Pérdidas de créditos incobrables por operaciones de gestión	-62.126,75	-11.064,41
(694)	f) Dotación a la provisión para contingencias en tramitación		
(68)	12. Amortización del inmovilizado	-1.059,88	
	B) TOTAL DE GASTOS DE GESTIÓN ORDINARIA (7+8+9+10+11+12)	-329.315,46	-128.390,85
	I.- RESULTADO (AHORRO O DESAHORRO) DE LA GESTIÓN ORDINARIA (A+B)	2.273.678,28	2.183.148,96
	13. Deterioro de valor y resultados por enajenación del inmovilizado no financiero y activos en estado de venta	-41,06	
(690), (691), (692), (6938), 790, 791, 792, 7938, 799	a) Deterioro de valor		
770, 771, 772, 774, (670), (671), (672), (674)	b) Bajas y enajenaciones	-41,06	
7531	c) Imputación de subvenciones para el inmovilizado no financiero		
	14. Otras partidas no ordinarias	5,91	
773, 778	a) Ingresos	5,91	
(678)	b) Gastos		
	II.- RESULTADO DE LAS OPERACIONES NO FINANCIERAS (I+13+14)	2.273.643,13	2.183.148,96
	15. Ingresos financieros	98.620,40	
760	a) De participaciones en instrumentos de patrimonio		
761, 762, 769	b) De valores negociables y de créditos del activo inmovilizado	98.620,40	
755, 756	c) Subvenciones para gastos financieros y para la financiación de operaciones financieras		
(660), (662), (669)	16. Gastos financieros		
784, 785, 786, 787	17. Gastos financieros imputados al activo		
	18. Variación del valor razonable en activos financieros		
7640, (6640)	a) Activos a valor razonable con imputación en resultados		
7641, (6641)	b) Imputación al resultado del ejercicio por activos financieros disponibles para la venta		
768, (668)	19. Diferencias de cambio		
	20. Deterioro de valor, bajas y enajenaciones de activos y pasivos financieros		
766, 7963, 7964, 7968, (666), (6963), (6964), (6968)	a) De entidades del grupo, multigrupo y asociadas		
765, 7961, 7973, 7979, (665), (6673), (6679), (6960), (6961), (6973), (6979)	b) Otros		
	III.- RESULTADO DE LAS OPERACIONES FINANCIERAS (15+16+17+18+19+20)	98.620,40	
	IV.- RESULTADO (AHORRO O DESAHORRO) NETO DEL EJERCICIO (II+III)	2.372.263,53	2.183.148,96
	± AJUSTES EN LA CUENTA DEL RESULTADO DEL EJERCICIO ANTERIOR		13.640,03
	VI.- RESULTADO DEL EJERCICIO ANTERIOR AJUSTADO	2.372.263,53	2.196.788,99

¹Su signo puede ser positivo o negativo

17 - OPERACIONES NO PRESUPUESTARIAS

OPERACIONES NO PRESUPUESTARIAS

1. ESTADO DE DEUDORES NO PRESUPUESTARIOS

EJERCICIO: 2012

Mutua: MUTUA Nº 276 - EGARSAT

Cuenta plan: 2521

CONCEPTO	DESCRIPCIÓN	SALDO A 1 ENERO	MODIFICACIONES AL SALDO INICIAL	CARGOS REALIZADOS EN EL EJERCICIO	TOTAL DEUDORES	ABONOS REALIZADOS EN EJERCICIO	DEUDORES PENDIENTES COBRO A 31 DICIEMBRE
10010	DEUDORES A LARGO PLAZO POR APLAZ.Y FRA.	506.456,67		465.777,85	972.234,52	352.011,88	620.222,64
	TOTAL CUENTA 2521 DEUDORES A L/P.POR APL.Y FRACCIONAMIENTO	506.456,67		465.777,85	972.234,52	352.011,88	620.222,64
	TOTAL PRINCIPAL 252 CREDITOS A LARGO PLAZO.	506.456,67		465.777,85	972.234,52	352.011,88	620.222,64
	TOTAL SUBGRUPO 25 INVERSIONES FINANCIERAS A LARGO PLAZO.	506.456,67		465.777,85	972.234,52	352.011,88	620.222,64
	TOTAL GRUPO 2 ACTIVO NO CORRIENTE	506.456,67		465.777,85	972.234,52	352.011,88	620.222,64

OPERACIONES NO PRESUPUESTARIAS

1. ESTADO DE DEUDORES NO PRESUPUESTARIOS

EJERCICIO: 2012

Mutua: MUTUA Nº 276 - EGARSAT

Cuenta plan: 443

CONCEPTO	DESCRIPCIÓN	SALDO A 1 ENERO	MODIFICACIONES AL SALDO INICIAL	CARGOS REALIZADOS EN EL EJERCICIO	TOTAL DEUDORES	ABONOS REALIZADOS EN EJERCICIO	DEUDORES PENDIENTES COBRO A 31 DICIEMBRE
10110	DEUDORES A CORTO PLAZO POR APLAZ.Y FRA.	304.018,27		448.701,31	752.719,58	456.201,27	296.518,31
	TOTAL CUENTA 443 DEUDORES A CORTO PLAZO POR APLAZ.Y FRAC.	304.018,27		448.701,31	752.719,58	456.201,27	296.518,31

OPERACIONES NO PRESUPUESTARIAS

1. ESTADO DE DEUDORES NO PRESUPUESTARIOS

EJERCICIO: 2012

Mutua: MUTUA Nº 276 - EGARSAT

Cuenta plan: 448

CONCEPTO	DESCRIPCIÓN	SALDO A 1 ENERO	MODIFICACIONES AL SALDO INICIAL	CARGOS REALIZADOS EN EL EJERCICIO	TOTAL DEUDORES	ABONOS REALIZADOS EN EJERCICIO	DEUDORES PENDIENTES COBRO A 31 DICIEMBRE
10210	DEUDORES POR PAGO INDEBIDO DE PREST.S.S.	302.395,79		808.127,34	1.110.523,13	789.323,70	321.199,43
	TOTAL CUENTA 448 DEUDORES POR PRESTACIONES.	302.395,79		808.127,34	1.110.523,13	789.323,70	321.199,43

OPERACIONES NO PRESUPUESTARIAS

1. ESTADO DE DEUDORES NO PRESUPUESTARIOS

EJERCICIO: 2012

Mutua: MUTUA Nº 276 - EGARSAT

Cuenta plan: 449

CONCEPTO	DESCRIPCIÓN	SALDO A 1 ENERO	MODIFICACIONES AL SALDO INICIAL	CARGOS REALIZADOS EN EL EJERCICIO	TOTAL DEUDORES	ABONOS REALIZADOS EN EJERCICIO	DEUDORES PENDIENTES COBRO A 31 DICIEMBRE
10310	PRESTACIONES ANTICIPADAS	1.182.338,89		850.111,53	2.032.450,42	251.791,35	1.780.659,07
10399	OTROS DEUDORES	18.274,37		2.495,70	20.770,07	5.912,13	14.857,94
	TOTAL CUENTA 449 OTROS DEUDORES NO PRESUPUESTARIOS.	1.200.613,26		852.607,23	2.053.220,49	257.703,48	1.795.517,01
	TOTAL SUBGRUPO 44 DEUDORES NO PRESUPUESTARIOS.	1.807.027,32		2.109.435,88	3.916.463,20	1.503.228,45	2.413.234,75

OPERACIONES NO PRESUPUESTARIAS

1. ESTADO DE DEUDORES NO PRESUPUESTARIOS

EJERCICIO: 2012

Mutua: MUTUA Nº 276 - EGARSAT

Cuenta plan: 4709

CONCEPTO	DESCRIPCIÓN	SALDO A 1 ENERO	MODIFICACIONES AL SALDO INICIAL	CARGOS REALIZADOS EN EL EJERCICIO	TOTAL DEUDORES	ABONOS REALIZADOS EN EJERCICIO	DEUDORES PENDIENTES COBRO A 31 DICIEMBRE
10509	HACIENDA PÚBLICA, DEUDOR POR OTROS CONC.	3.356,04			3.356,04	3.356,04	
	TOTAL CUENTA 4709 HACIENDA PÚBLICA, DEUDOR POR OTROS CONC.	3.356,04			3.356,04	3.356,04	
	TOTAL PRINCIPAL 470 DIV.CONCEP.	3.356,04			3.356,04	3.356,04	

OPERACIONES NO PRESUPUESTARIAS

1. ESTADO DE DEUDORES NO PRESUPUESTARIOS

EJERCICIO: 2012

Mutua: MUTUA Nº 276 - EGARSAT

Cuenta plan: 4710

CONCEPTO	DESCRIPCIÓN	SALDO A 1 ENERO	MODIFICACIONES AL SALDO INICIAL	CARGOS REALIZADOS EN EL EJERCICIO	TOTAL DEUDORES	ABONOS REALIZADOS EN EJERCICIO	DEUDORES PENDIENTES COBRO A 31 DICIEMBRE
10610	INCAPACIDAD TEMPORAL	14.265,00		94.818,56	109.083,56	92.314,45	16.769,11
	TOTAL CUENTA 4710	14.265,00		94.818,56	109.083,56	92.314,45	16.769,11
	TOTAL PRINCIPAL 471 SOCIAL, DEUDORES.	14.265,00		94.818,56	109.083,56	92.314,45	16.769,11
	TOTAL SUBGRUPO 47 ADMINISTRACIONES PÚBLICAS.	17.621,04		94.818,56	112.439,60	95.670,49	16.769,11
	TOTAL GRUPO 4 ACREEDORES Y DEUDORES	1.824.648,36		2.204.254,44	4.028.902,80	1.598.898,94	2.430.003,86

OPERACIONES NO PRESUPUESTARIAS

1. ESTADO DE DEUDORES NO PRESUPUESTARIOS

EJERCICIO: 2012

Mutua: MUTUA Nº 276 - EGARSAT

Cuenta plan: 5501

CONCEPTO	DESCRIPCIÓN	SALDO A 1 ENERO	MODIFICACIONES AL SALDO INICIAL	CARGOS REALIZADOS EN EL EJERCICIO	TOTAL DEUDORES	ABONOS REALIZADOS EN EJERCICIO	DEUDORES PENDIENTES COBRO A 31 DICIEMBRE
40105	OPERACIONES DEUDORAS CON TGSS	19.767.945,35		176.825.491,81	196.593.437,16	173.541.459,72	23.051.977,44
	TOTAL CUENTA 5501 TGSS, CUENTA CORRIENTE.	19.767.945,35		176.825.491,81	196.593.437,16	173.541.459,72	23.051.977,44
	TOTAL PRINCIPAL 550 CUENTAS CORRIENTES NO BANCARIAS.	19.767.945,35		176.825.491,81	196.593.437,16	173.541.459,72	23.051.977,44
	TOTAL SUBGRUPO 55 OTRAS CUENTAS FINANCIERAS.	19.767.945,35		176.825.491,81	196.593.437,16	173.541.459,72	23.051.977,44
	TOTAL GRUPO 5 CUENTAS FINANCIERAS	19.767.945,35		176.825.491,81	196.593.437,16	173.541.459,72	23.051.977,44
	TOTAL GENERAL	22.099.050,38		179.495.524,10	201.594.574,48	175.492.370,54	26.102.203,94

OPERACIONES NO PRESUPUESTARIAS

2. ESTADO DE ACREEDORES NO PRESUPUESTARIOS

EJERCICIO: 2012

Mutua: MUTUA N° 276 - EGARSAT

Cuenta plan: 180

CONCEPTO	DESCRIPCIÓN	SALDO A 1 ENERO	MODIFICACIONES AL SALDO INICIAL	ABONOS REALIZADOS EN EL EJERCICIO	TOTAL ACREEDORES	CARGOS REALIZADOS EN EJERCICIO	ACREEDORES PENDIENTES PAGO A 31 DICIEMBRE
20010	FIANZAS DE PROVEEDORES Y CONCURSANTES	6.000,00			6.000,00	6.000,00	
	TOTAL CUENTA 180 FIANZAS RECIBIDAS A LARGO PLAZO.	6.000,00			6.000,00	6.000,00	
	TOTAL SUBGRUPO 18 FIANZAS Y DEPOSITOS RECIBIDOS A LARGO PL	6.000,00			6.000,00	6.000,00	
	TOTAL GRUPO 1 FINANCIACIÓN BÁSICA.	6.000,00			6.000,00	6.000,00	

OPERACIONES NO PRESUPUESTARIAS

2. ESTADO DE ACREEDORES NO PRESUPUESTARIOS

EJERCICIO: 2012

Mutua: MUTUA N° 276 - EGARSAT

Cuenta plan: 419

CONCEPTO	DESCRIPCIÓN	SALDO A 1 ENERO	MODIFICACIONES AL SALDO INICIAL	ABONOS REALIZADOS EN EL EJERCICIO	TOTAL ACREEDORES	CARGOS REALIZADOS EN EJERCICIO	ACREEDORES PENDIENTES PAGO A 31 DICIEMBRE
20310	RETENCIONES JUDIC. SOBRE LIBRAM. NOMINAS	958,44		7.884,83	8.843,27	7.394,13	1.449,14
20314	RETENC. EN EL PAGO DE LIBR.A FAVOR SPEE	-132,14		8.818.637,18	8.818.505,04	8.818.505,04	
20399	OTROS ACREEDORES			6.793,33	6.793,33	6.793,33	
	TOTAL CUENTA 419 OTROS ACREEDORES NO PRESUPUESTARIOS.	826,30		8.833.315,34	8.834.141,64	8.832.692,50	1.449,14
	TOTAL SUBGRUPO 41 ACREEDORES NO PRESUPUESTARIOS.	826,30		8.833.315,34	8.834.141,64	8.832.692,50	1.449,14

OPERACIONES NO PRESUPUESTARIAS

2. ESTADO DE ACREEDORES NO PRESUPUESTARIOS

EJERCICIO: 2012

Mutua: MUTUA Nº 276 - EGARSAT

Cuenta plan: 4751

CONCEPTO	DESCRIPCIÓN	SALDO A 1 ENERO	MODIFICACIONES AL SALDO INICIAL	ABONOS REALIZADOS EN EL EJERCICIO	TOTAL ACREEDORES	CARGOS REALIZADOS EN EJERCICIO	ACREEDORES PENDIENTES PAGO A 31 DICIEMBRE
20510	IRPF. RETRIB. PERSONAL, PREST. Y OTROS	470.123,24		4.295.441,03	4.765.564,27	4.266.476,27	499.088,00
20515	RETENC.EN PAGO ALQUIL.A CTA. IRPF Y IS.	14.482,32		176.464,69	190.947,01	176.896,32	14.050,69
	TOTAL CUENTA 4751 HACIENDA PÚBLICA, ACREEDOR POR RET.PRAC.	484.605,56		4.471.905,72	4.956.511,28	4.443.372,59	513.138,69
	TOTAL PRINCIPAL 475 HACIENDA PÚBLICA, ACREEDOR POR DIV.CONC.	484.605,56		4.471.905,72	4.956.511,28	4.443.372,59	513.138,69

OPERACIONES NO PRESUPUESTARIAS

2. ESTADO DE ACREEDORES NO PRESUPUESTARIOS

EJERCICIO: 2012

Mutua: MUTUA N° 276 - EGARSAT

Cuenta plan: 4760

CONCEPTO	DESCRIPCIÓN	SALDO A 1 ENERO	MODIFICACIONES AL SALDO INICIAL	ABONOS REALIZADOS EN EL EJERCICIO	TOTAL ACREEDORES	CARGOS REALIZADOS EN EJERCICIO	ACREEDORES PENDIENTES PAGO A 31 DICIEMBRE
20610	CUOTAS DE SEG. SOCIAL DE EMPLEADORES	306.241,65		3.208.207,63	3.514.449,28	2.909.885,97	604.563,31
20620	CUOTAS DE SEG. SOCIAL DE TRABAJADORES	69.689,45		669.235,80	738.925,25	611.060,55	127.864,70
20630	CUOTAS DEDUCIDAS DE PRESTACIONES	2.028,56		568.312,04	570.340,60	525.910,34	44.430,26
	TOTAL CUENTA 4760 SEGURIDAD SOCIAL,ACREEDORA	377.959,66		4.445.755,47	4.823.715,13	4.046.856,86	776.858,27
	TOTAL PRINCIPAL 476 ORGANISMOS DE	377.959,66		4.445.755,47	4.823.715,13	4.046.856,86	776.858,27
	PREVIS.SOCIAL,ACREEDORES.						
	TOTAL SUBGRUPO 47 ADMINISTRACIONES PÚBLICAS.	862.565,22		8.917.661,19	9.780.226,41	8.490.229,45	1.289.996,96
	TOTAL GRUPO 4 ACREEDORES Y DEUDORES	863.391,52		17.750.976,53	18.614.368,05	17.322.921,95	1.291.446,10

OPERACIONES NO PRESUPUESTARIAS

2. ESTADO DE ACREEDORES NO PRESUPUESTARIOS

EJERCICIO: 2012

Mutua: MUTUA N° 276 - EGARSAT

Cuenta plan: 5501

CONCEPTO	DESCRIPCIÓN	SALDO A 1 ENERO	MODIFICACIONES AL SALDO INICIAL	ABONOS REALIZADOS EN EL EJERCICIO	TOTAL ACREEDORES	CARGOS REALIZADOS EN EJERCICIO	ACREEDORES PENDIENTES PAGO A 31 DICIEMBRE
30105	OPERACIONES ACREEDORAS CON TGSS			173.541.459,72	173.541.459,72	173.541.459,72	
	TOTAL CUENTA 5501 TGSS, CUENTA CORRIENTE.			173.541.459,72	173.541.459,72	173.541.459,72	
	TOTAL PRINCIPAL 550 CUENTAS CORRIENTES NO BANCARIAS.			173.541.459,72	173.541.459,72	173.541.459,72	
	TOTAL SUBGRUPO 55 OTRAS CUENTAS FINANCIERAS.			173.541.459,72	173.541.459,72	173.541.459,72	
	TOTAL GRUPO 5 CUENTAS FINANCIERAS			173.541.459,72	173.541.459,72	173.541.459,72	
	TOTAL GENERAL			191.292.436,25	192.161.827,77	190.870.381,67	1.291.446,10

OPERACIONES NO PRESUPUESTARIAS
3. ESTADO DE PARTIDAS PENDIENTES DE APLICACIÓN

EJERCICIO: 2012

Mutua: MUTUA Nº 276 - EGARSAT

3.a) De los cobros pendientes de aplicación

Cuenta plan: 5540

CONCEPTO	DESCRIPCIÓN	COBROS PENDIENTES APLICACIÓN A 1 ENERO	MODIFICACIONES AL SALDO INICIAL	COBROS REALIZADOS EN EL EJERCICIO	TOTAL COBROS PENDIENTES DE APLICACIÓN	COBROS APLICADOS EN EL EJERCICIO	COBROS PENDIENTES APLICACIÓN A 31 DICIEMBRE
30110	INGRESOS MATER. Y VIRT. PTES. APLICACIÓN	25.575,33		285.613.803,67	285.639.379,00	285.616.818,86	22.560,14
	TOTAL CUENTA 5540 INGR.MAT.Y VIRTUALES PDTES.DE APLICACIÓN	25.575,33		285.613.803,67	285.639.379,00	285.616.818,86	22.560,14

OPERACIONES NO PRESUPUESTARIAS
3. ESTADO DE PARTIDAS PENDIENTES DE APLICACIÓN

EJERCICIO: 2012

Mutua: MUTUA Nº 276 - EGARSAT

3.a) De los cobros pendientes de aplicación

Cuenta plan: 5543

CONCEPTO	DESCRIPCIÓN	COBROS PENDIENTES APLICACIÓN A 1 ENERO	MODIFICACIONES AL SALDO INICIAL	COBROS REALIZADOS EN EL EJERCICIO	TOTAL COBROS PENDIENTES DE APLICACIÓN	COBROS APLICADOS EN EL EJERCICIO	COBROS PENDIENTES APLICACIÓN A 31 DICIEMBRE
30164	RETROCESIONES RETRIBUCIONES DE PERSONAL						
30169	OTROS IMPAGADOS Y RETROCESIONES						
	TOTAL CUENTA 5543 RETROC.BCARIAS Y FORMALES PDTES DE APLI.						

OPERACIONES NO PRESUPUESTARIAS
3. ESTADO DE PARTIDAS PENDIENTES DE APLICACIÓN

EJERCICIO: 2012

Mutua: MUTUA Nº 276 - EGARSAT

3.a) De los cobros pendientes de aplicación

Cuenta plan: 5548

CONCEPTO	DESCRIPCIÓN	COBROS PENDIENTES APLICACIÓN A 1 ENERO	MODIFICACIONES AL SALDO INICIAL	COBROS REALIZADOS EN EL EJERCICIO	TOTAL COBROS PENDIENTES DE APLICACIÓN	COBROS APLICADOS EN EL EJERCICIO	COBROS PENDIENTES APLICACIÓN A 31 DICIEMBRE
30180	DESINVERSIONES CART.MATEPSS EM.TºPÚBLICO			10.824.660,00	10.824.660,00	10.824.660,00	
30181	DESINVERS.CARTERA MATEPSS.EMISOR PÚBLICO			600.000,00	600.000,00	600.000,00	
30183	DESINVERSIONES EN IMPOSICIONES A PLAZO			49.000.000,00	49.000.000,00	49.000.000,00	
30185	RENTABILIDAD EXPLÍCITA. CARTERA MATEPSS			2.560.157,65	2.560.157,65	2.560.157,65	
30186	RENTABILIDAD IMPLÍCITA. CARTERA MATEPSS			806.734,08	806.734,08	806.734,08	
	TOTAL CUENTA 5548 OPERACIONES TRANSITORIAS CON TÍT.VALORES			63.791.551,73	63.791.551,73	63.791.551,73	

OPERACIONES NO PRESUPUESTARIAS
3. ESTADO DE PARTIDAS PENDIENTES DE APLICACIÓN

EJERCICIO: 2012

Mutua: MUTUA N° 276 - EGARSAT

3.a) De los cobros pendientes de aplicación
 Cuenta plan: 5549

CONCEPTO	DESCRIPCIÓN	COBROS PENDIENTES APLICACIÓN A 1 ENERO	MODIFICACIONES AL SALDO INICIAL	COBROS REALIZADOS EN EL EJERCICIO	TOTAL COBROS PENDIENTES DE APLICACIÓN	COBROS APLICADOS EN EL EJERCICIO	COBROS PENDIENTES APLICACIÓN A 31 DICIEMBRE
30199	OTRAS PARTIDAS PTES.APLICAC. TESORERIAS			11.516,96	11.516,96	11.516,96	
	TOTAL CUENTA 5549 OTROS COBROS PENDIENTES DE APLICACIÓN.			11.516,96	11.516,96	11.516,96	
	TOTAL PRINCIPAL 554 COBROS PENDIENTES DE APLICACION.	25.575,33		349.416.872,36	349.442.447,69	349.419.887,55	22.560,14

OPERACIONES NO PRESUPUESTARIAS
3. ESTADO DE PARTIDAS PENDIENTES DE APLICACIÓN

EJERCICIO: 2012

Mutua: MUTUA Nº 276 - EGARSAT

3.a) De los cobros pendientes de aplicación
 Cuenta plan: 557

CONCEPTO	DESCRIPCIÓN	COBROS PENDIENTES APLICACIÓN A 1 ENERO	MODIFICACIONES AL SALDO INICIAL	COBROS REALIZADOS EN EL EJERCICIO	TOTAL COBROS PENDIENTES DE APLICACIÓN	COBROS APLICADOS EN EL EJERCICIO	COBROS PENDIENTES APLICACIÓN A 31 DICIEMBRE
30210	REINTEGROS DE PRESTAC.PTES.DE APLICACIÓN	302.395,79		18.803,64	321.199,43		321.199,43
	TOTAL CUENTA 557 REINTEGRO DE PRESTACIONES	302.395,79		18.803,64	321.199,43		321.199,43
	PTE.APLICACIÓN						
	TOTAL SUBGRUPO 55 OTRAS CUENTAS FINANCIERAS.	327.971,12		349.435.676,00	349.763.647,12	349.419.887,55	343.759,57
	TOTAL GRUPO 5 CUENTAS FINANCIERAS	327.971,12		349.435.676,00	349.763.647,12	349.419.887,55	343.759,57
	TOTAL GENERAL	327.971,12		349.435.676,00	349.763.647,12	349.419.887,55	343.759,57

OPERACIONES NO PRESUPUESTARIAS
3. ESTADO DE PARTIDAS PENDIENTES DE APLICACIÓN

EJERCICIO: 2012

Mutua: MUTUA N° 276 - EGARSAT

3.b) De los pagos pendientes de aplicación
 Cuenta plan: 5558

CONCEPTO	DESCRIPCIÓN	PAGOS PENDIENTES APLICACIÓN A 1 ENERO	MODIFICACIONES AL SALDO INICIAL	PAGOS REALIZADOS EN EL EJERCICIO	TOTAL PAGOS PENDIENTES DE APLICACIÓN	PAGOS APLICADOS EN EJERCICIO	PAGOS PENDIENTES APLICACIÓN A 31 DICIEMBRE
40130	MAT.,INVERS.,REIN.,CART.MATEPSS EM.T°PUB			29.880.958,55	29.880.958,55	29.880.958,55	
40133	INVERSIONES EN IMPOSICIONES A PLAZO			34.000.000,00	34.000.000,00	34.000.000,00	
	TOTAL CUENTA 5558 OPERACIONES TRANSITORIAS CON TÍT.VALORES			63.880.958,55	63.880.958,55	63.880.958,55	

OPERACIONES NO PRESUPUESTARIAS
3. ESTADO DE PARTIDAS PENDIENTES DE APLICACIÓN

EJERCICIO: 2012

Mutua: MUTUA N° 276 - EGARSAT

3.b) De los pagos pendientes de aplicación
 Cuenta plan: 5559

CONCEPTO	DESCRIPCIÓN	PAGOS PENDIENTES APLICACIÓN A 1 ENERO	MODIFICACIONES AL SALDO INICIAL	PAGOS REALIZADOS EN EL EJERCICIO	TOTAL PAGOS PENDIENTES DE APLICACIÓN	PAGOS APLICADOS EN EJERCICIO	PAGOS PENDIENTES APLICACIÓN A 31 DICIEMBRE
40140	PAGO DELEGADO DE PRESTACIONES- IT			11.166,97	11.166,97	11.166,97	
40160	PAGO ACREEDORES OPER.PDTES.APLIC.PRESUP.			21.754,00	21.754,00	21.754,00	
40170	RESERVA CESE ACTIVIDAD TRAB.AUT. EN TGSS			47.319,24	47.319,24	47.319,24	
	TOTAL CUENTA 5559 OTROS PAGOS PENDIENTES DE APLICACIÓN.			80.240,21	80.240,21	80.240,21	
	TOTAL PRINCIPAL 555 PAGOS PENDIENTES DE APLICACIÓN.			63.961.198,76	63.961.198,76	63.961.198,76	
	TOTAL SUBGRUPO 55 OTRAS CUENTAS FINANCIERAS.			63.961.198,76	63.961.198,76	63.961.198,76	
	TOTAL GRUPO 5 CUENTAS FINANCIERAS			63.961.198,76	63.961.198,76	63.961.198,76	
	TOTAL GENERAL			63.961.198,76	63.961.198,76	63.961.198,76	

**18 - CONTRATACIÓN ADMINISTRATIVA. PROCEDIMIENTOS DE
ADJUDICACIÓN**

CONTRATACIÓN ADMINISTRATIVA

EJERCICIO: 2012

Entidad: MUTUA N° 276 - EGARSAT

1. PROCEDIMIENTOS Y FORMAS DE ADJUDICACIÓN

TIPO DE CONTRATO	PROCEDIMIENTO ABIERTO		PROCEDIMIENTO RESTRINGIDO		PROCEDIMIENTO NEGOCIADO		DIÁLOGO COMPETITIVO	ADJUDICACIÓN DIRECTA	OTROS PROCEDIMIENTOS DE ADJUDICACIÓN	TOTAL
	MULTIPLIC. CRITERIOS	ÚNICO CRITERIO	MULTIPLIC. CRITERIOS	ÚNICO CRITERIO	CON PUBLICIDAD	SIN PUBLICIDAD				
De obras										
De suministro	2.075.718,06							451.467,90	693.251,15	3.220.437,11
Patrimoniales										
De gestión de servicios públicos										
De servicios	923.929,94							613.950,32	1.200.452,08	2.738.332,34
De concesión de obra pública										
De colaboración entre el sector público y el sector privado										
De carácter administrativo especial										
Otros										

Contratación administrativa. Procedimientos de adjudicación.

NOTA INFORMATIVA:

Adjunto les remitimos desglose de los importes reflejados en las columnas "Adjudicación directa" y "Otros procedimientos de adjudicación" de la Plantilla (Ficha S066) que contiene la información correspondiente a la adjudicación de contratos realizada por EGARSAT MATEPSS N° 276 en el ejercicio 2012 no sujeta a regulación armonizada:

ADJUDICACIÓN DIRECTA:

Tipo de contrato	Procedimiento Simplificado Menor
De Suministro	451.467,90 €
De Servicio	613.950,32 €
Total:	1.065.418,22 €

*Procedimiento Simplificado Menor: Instrucción 37ª de las Instrucciones Internas de Contratación de EGARSAT MATEPSS N° 276.

OTROS PROCEDIMIENTOS DE ADJUDICACIÓN:

Tipo de contrato	Procedimiento Simplificado Ordinario	Licitación según IIC	Total:
De Suministro	93.428,67 €	599.822,48 €	693.251,15 €
De Servicio	379.175,21 €	821.276,87 €	1.200.452,08 €
Total:	472.603,88 €	1.421.099,35 €	1.893.703,23 €

*Procedimiento Simplificado Ordinario: Instrucción 38ª de las Instrucciones Internas de Contratación de EGARSAT MATEPSS N° 276.

*Licitación según IIC: Contratos adjudicados mediante licitación no armonizada según los procedimientos establecidos en las Instrucciones Internas de Contratación de EGARSAT en cumplimiento de lo dispuesto en el art. 191 del TRLCSP (Instrucciones 39ª, 40ª y 41ª de las IIC de EGARSAT).

19 - INFORMACIÓN PRESUPUESTARIA

-
- 19.1 PRESUPUESTO CORRIENTE
 - 19.2 PRESUPUESTO CERRADOS
 - 19.5 REMANENTE DE TESORERÍA
 - 19.6 DERECHOS PRESUPUESTARIOS PENDIENTES DE COBRO SEGÚN SU GRADO DE EXIGIBILIDAD
 - 19.7 GASTOS DE ADMINISTRACIÓN
 - 19.8 PRESTACIONES CONCEDIDAS POR LA COMISIÓN DE PRESTACIONES ESPECIALES
-

MODIFICACIONES DE CRÉDITO

EJERCICIO: 2012

Mutua: MUTUA N° 276 - EGARSAT
PROGRAMA: 1102 INCAPACIDAD TEMPORAL Y OTRAS PREST.
TIPOS DE MODIFICACIONES

CLASIFICACIÓN ECONÓMICA	DESCRIPCIÓN	CRÉDITOS EXTRAORDINARIOS	SUPLEMENTOS DE CRÉDITO	AMPLIACIONES DE CRÉDITO	TRANSFERENCIAS DE CRÉDITO		INCORPORACIONES REMANENTES DE CRÉDITO	CRÉDITOS GENERADOS POR INGRESOS	BAJAS POR ANULACIÓN Y RECTIFICACIÓN	REDISTRIBUCIONES DE CRÉDITO		OTRAS MODIFICACIONES	TOTAL MODIFICACIONES
					POSITIVAS	NEGATIVAS				POSITIVAS	NEGATIVAS		
13090	RETRIBUCIONES BASICAS Y OTRAS REMUN.					242.000,00							242.000,00
1310	RETRIBUCIONES BASICAS Y OTRAS REMUN.												
1343	OTRO LABORAL FIJO					5.778,09							5.778,09
137	CONTRIB.A PLANES DE PENSIONES												
137	TOTAL ARTICULO 13 LABORALES					247.778,09							247.778,09
1600	CUOTAS DE LA SEGURIDAD SOCIAL			100.000,00									100.000,00
161	PRESTACIONES COMPLEMENTARIAS												
1620	FORM.Y PERFECCIONAM. DEL PERSONAL					2.840,00							2.840,00
1621	SERVICIOS DE COMEDOR												
1622	TRANSPORTE DE PERSONAL												
1624	ACCION SOCIAL GENERAL						5.670,00						-5.670,00
1625	SEGUROS												
1629	OTROS												
	TOTAL ARTICULO 16 CUOT.PREST.Y GAST.SOC.			100.000,00		2.840,00	5.670,00						97.170,00
	TOTAL CAPITULO 1 GASTOS DE PERSONAL			100.000,00		250.618,09	5.670,00						344.948,09
202	ARRENDAM.EDIF.Y OTRAS CONSTRUCCIONES					155.000,00							155.000,00
203	ARRENDAM.MAQUIN.,INSTAL. Y UTILLAJE												
204	ARRENDAM.DE MED.TRANSPORTE												
205	ARRENDAM.DE MOBILIARIO Y ENSERES												
206	ARREND.EQUIP PARA PROCESOS DE INFORM												
208	ARREND.DE OTRO INMOVILIZADO MATERIAL												
209	CANONES												
	TOTAL ARTICULO 20 ARRENDAMIENTOS Y CANONES					155.000,00							155.000,00
212	EDIFICIOS Y OTRAS CONSTRUCCIONES												
213	MAQUINARIA,INSTALACIONES Y UTILLAJE												
214	ELEMENTOS DE TRANSPORTE												
215	MOBILIARIO Y ENSERES												
216	EQUIPOS PARA PROCESOS DE INFORMACION												
219	OTRO INMOVILIZADO MATERIAL												
	TOTAL ARTICULO 21 REPARACION,MANTEN.Y CONSERV.												
2200	ORDINARIO NO INVENTARIABLE												
2201	PRENSA, REV., LIBROS Y OTRAS PUBLIC.												
2202	MATERIAL INFORMATICO NO INVENTARIABL												
22100	ENERGIA ELECTRICA												
22101	AGUA												
22102	GAS												
22103	COMBUSTIBLE												
22110	PRODUCTOS FARMACEUTICOS												
2212	INSTRUM. Y PEQ. UTILLAJE SANITARIO												
2213	INSTRUM.Y PEQ. UTILLAJE NO SANITARIO												
22140	LENCERIA												
22141	VESTUARIO												
22164	OTRO MATERIAL SANITARIO												
2217	MAT.NO SANIT.PARA CONSUMO Y REPOSIC.												
2219	OTROS SUMINISTROS												
22200	SERV. TELECOMUNICACIONES												
2221	POSTALES Y MENSAJERIA												
2229	OTRAS												
223	TRANSPORTES												
2240	EDIFICIOS Y LOCALES												
2241	VEHICULOS												
2248	OTRO INMOVILIZADO												
2249	OTROS RIESGOS												
2250	ESTATALES												
2251	AUTONOMICOS												
2252	LOCALES												
22620	DE GESTION ADMINISTRATIVA												
22621	DE COMUNICACION												
2263	JURIDICOS, CONTENCIOSOS												
22660	REUNIONES, CONFEREN.Y CELEBRAC.ACTOS												
22661	CURSOS DE FORMACION												
2269	OTROS												
2270	INFORMES, DICT.Y OTRAS ACTUA.PROFES.												
2273	LIMPIEZA Y ASEO												
2274	SEGURIDAD												
2276	SERV. CONTRATADOS ADMINISTRATIVOS												
22781	SERV.EXTERNOS DE GEST.DE PREST.												
22782	SERVICIOS DE CARACTER INFORMATICO												
22783	COLA.EN LA GES.DE LAS MATEP.DE SEG.S												
2279	OTROS												
	TOTAL ARTICULO 22 MATER.SUMINIST.Y OTROS												
230	DIETAS												
231	LOCOMOCION												
232	TRASLADOS												
233	OTRAS INDEMNIZACIONES												
	TOTAL ARTICULO 23 INDEMNIZ.RAZON SERVICIO												
2512	CON COMUNIDADES AUTONOMAS												
2513	CON ENTES TERRITORIALES												
2514	CON ENTES U ORGANISM.INTERNAC.												
2515	CON ENTIDADES PRIVADAS												
2516	CON EL I.N.G.S												
2517	CON MUTUAS DE ACCIDENTE DE TRABAJO												
2522	CON COMUNIDADES AUTONOMAS												
2523	CON ENTES TERRITORIALES												
2524	CON ENTES U ORG. INTERNACIONALES												
2525	CON ENTIDADES PRIVADAS												
2527	CON MUTUAS DE ACCIDENTE DE TRABAJO												
25431	CONCIERT.PARA RESONAN.NUCLEAR MAGNE.												
25432	CONCIERTOS PARA T.A.C.												
25439	OTROS												

MODIFICACIONES DE CRÉDITO

EJERCICIO: 2012

Mutua: MUTUA N° 276 - EGARSAT
PROGRAMA: 1102 INCAPACIDAD TEMPORAL Y OTRAS PREST.
TIPOS DE MODIFICACIONES

CLASIFICACIÓN ECONÓMICA	DESCRIPCIÓN	CRÉDITOS EXTRAORDINARIOS	SUPLEMENTOS DE CRÉDITO	AMPLIACIONES DE CRÉDITO	TRANSFERENCIAS DE CRÉDITO		INCORPORACIONES REMANENTES DE CRÉDITO	CRÉDITOS GENERADOS POR INGRESOS	BAJAS POR ANULACIÓN Y RECTIFICACIÓN	REDISTRIBUCIONES DE CRÉDITO		OTRAS MODIFICACIONES	TOTAL MODIFICACIONES
					POSITIVAS	NEGATIVAS				POSITIVAS	NEGATIVAS		
2545	CONCIERTOS REHABILITACION-FISIOTERAP												
2547	OTROS SERVICIOS ESPECIALES												
2551	SERVICIOS CONCERTADOS DE AMBULANCIAS												
2552	TRASLNFERM CON OTROS MED DE TRANSP												
2581	REINTEGRO GASTOS ASIST.SANITARIA												
2582	OTROS SERVIC. ASISTENCIA SANITARIA												
	TOTAL ARTICULO 25 A SANIT. CON MED AJENOS												
	TOTAL CAPITULO 2 GAST. CORRIENT. BIENES Y SERV.					155.000,00							155.000,00
419	OTRAS TRANSFERENCIAS					24.000,00							24.000,00
	TOTAL ARTICULO 41 A ORGANISMOS AUTONOMOS					24.000,00							24.000,00
48211	REGIMEN GENERAL												
48212	REGIMEN ESPECIAL TRABAJ. AUTONOMOS												
48214	REGIMEN ESPECIAL DEL MAR												
48215	REGIMEN ESPECIAL MINERIA DEL CARBON												
48217	DE ACCIDENTES DE TRABAJO Y E.P.								825.000,00				-825.000,00
48427	DE A.T. Y E.P.			450.000,00									450.000,00
48447	DE A.T. Y E.P.			250.000,00									250.000,00
48457	DE ACC. DE TRABAJO Y ENF. PROFESIONALES			125.000,00									125.000,00
48617	DE ACCIDENTES DE TRABAJO Y E.P.												
48637	DE ACCIDENTES DE TRABAJO Y E.P.												
48647	DE ACCIDENTES DE TRABAJO Y E.P.												
48797	DE ACCIDENTES DE TRABAJO Y E.P.												
48811	REGIMEN GENERAL												
48812	REGIMEN ESPEC. TRABAJ. AUTONOMOS												
48821	REGIMEN GENERAL												
48822	REGIMEN ESPEC. TRABAJ. AUTONOMOS												
48824	REGIMEN ESPECIAL TRABAJ. DEL MAR												
48831	REGIMEN GENERAL												
48832	REGIMEN ESPEC. TRABAJ. AUTONOMOS												
48834	REGIMEN ESPEC. TRABAJ. DEL MAR												
48842	REG. ESPECIAL TRAB. AUTONOMOS												
48852	REG. ESP. TRABAJ. AUTONOM.												
48887	DE ACCIDENTES DE TRABAJO Y ENFERME												
48901	REGIMEN GENERAL												
48902	REGIMEN ESPEC. TRABAJ. AUTONOMOS												
48904	REGIMEN ESPEC. TRABAJADORES DEL MAR												
	TOTAL ARTICULO 48 A FAMILIE INST SIN F. LUCRO			825.000,00						825.000,00			-825.000,00
	TOTAL CAPITULO 4 TRANSFERENC. CORRIENTES			825.000,00		24.000,00				825.000,00			-14.000,00
623	MAQUINARIA, INSTALACIONES Y UTILLAJE												10.000,00
626	EQUIPOS PARA PROCESOS DE INFORMACION												
629	INMOVILIZADO INMATERIAL												
	TOTAL ARTICULO 62 INVERSIONES NUEVAS												
633	MAQUINARIA, INSTALACIONES Y UTILLAJE												
635	MOBILIARIO Y ENSERES												
636	EQUIPOS PARA PROCESOS DE INFORMACION												
639	INMOVILIZADO INMATERIAL												
	TOTAL ARTICULO 63 INVERSIONES DE REPOSICION												
	TOTAL CAPITULO 6 INVERSIONES REALES												
	TOTAL PROGRAMA 02 INCAPACIDAD TEMPORAL Y OTRAS PREST.			925.000,00		429.618,09			825.000,00				334.948,09

MODIFICACIONES DE CRÉDITO

EJERCICIO: 2012

Mutua: MUTUA N° 276 - EGARSAT
PROGRAMA: 1105 CAPITALES RENTA y OTRAS COMPEN.A.T
TIPOS DE MODIFICACIONES

CLASIFICACION ECONOMICA	DESCRIPCION	CRÉDITOS EXTRAORDINARIOS	SUPLEMENTOS DE CRÉDITO	AMPLIACIONES DE CRÉDITO	TRANSFERENCIAS DE CRÉDITO		INCORPORACIONES REMANENTES DE CRÉDITO	CRÉDITOS GENERADOS POR INGRESOS	BAJAS POR ANULACIÓN Y RECTIFICACIÓN	REDISTRIBUCIONES DE CRÉDITO		OTRAS MODIFICACIONES	TOTAL MODIFICACIONES
					POSITIVAS	NEGATIVAS				POSITIVAS	NEGATIVAS		
13019	OTROS DIRECTIVOS												
13090	RETRIBUCIONES BASICAS Y OTRAS REMUN.												
1310	RETRIBUCIONES BASICAS Y OTRAS REMUN.												
137	CONTRIB.A PLANES DE PENSIONES												
	TOTAL ARTICULO 13 LABORALES												
1600	CUOTAS DE LA SEGURIDAD SOCIAL												
161	PRESTACIONES COMPLEMENTARIAS												
1620	FORM.Y PERFECCIONAM. DEL PERSONAL				4.320,00								4.320,00
1621	SERVICIOS DE COMEDOR												
1622	TRANSPORTE DE PERSONAL												
1624	ACCION SOCIAL GENERAL												-630,00
1625	SEGUROS												
1629	OTROS												
	TOTAL ARTICULO 16 CUOT.PREST.Y GAST.SOC.				4.320,00	630,00							3.690,00
	TOTAL CAPITULO 1 GASTOS DE PERSONAL				4.320,00	630,00							3.690,00
202	ARRENDAM.EDIF.Y OTRAS CONSTRUCCIONES												
203	ARRENDAM.MAQUIN.,INSTAL. Y UTILLAJE												
204	ARRENDAM.DE MED.TRANSPORTE												
205	ARRENDAM.DE MOBILIARIO Y ENSERES												
206	ARREND.EQUIP PARA PROCESOS DE INFORM												
208	ARREND.DE OTRO INMOVILIZADO MATERIAL												
	TOTAL ARTICULO 20 ARRENDAMIENTOS Y CANONES												
212	EDIFICIOS Y OTRAS CONSTRUCCIONES												
213	MAQUINARIA,INSTALACIONES Y UTILLAJE												
214	ELEMENTOS DE TRANSPORTE												
215	MOBILIARIO Y ENSERES												
216	EQUIPOS PARA PROCESOS DE INFORMACION												
219	OTRO INMOVILIZADO MATERIAL												
	TOTAL ARTICULO 21 REPARACION,MANTEN.Y CONSERV.												
2200	ORDINARIO NO INVENTARIABLE												
2201	PRENSA, REV., LIBROS Y OTRAS PUBLIC.												
2202	MATERIAL INFORMATICO NO INVENTARIABL												
22100	ENERGIA ELECTRICA												
22101	AGUA												
22102	GAS												
22103	COMBUSTIBLE												
2213	INSTRUM.Y PEQ. UTILLAJE NO SANITARIO												
2217	MAT.NO SANIT.PARA CONSUMO Y REPOSIC.												
2219	OTROS SUMINISTROS												
22200	SERV. TELECOMUNICACIONES												
2221	POSTALES Y MENSAJERIA												
2229	OTRAS												
223	TRANSPORTES												
2240	EDIFICIOS Y LOCALES												
2246	OTRO INMOVILIZADO												
2249	OTROS RIESGOS												
2250	ESTATALES												
2251	AUTONOMICOS												
2252	LOCALES												
22620	DE GESTION ADMINISTRATIVA												
22621	DE COMUNICACION												
2263	JURIDICOS, CONTENCIOSOS												
22660	REUNIONES,CONFEREN.Y CELEBRAC.ACTOS												
22661	CURSOS DE FORMACION												
2269	OTROS												
2270	INFORMES,DICT.Y OTRAS ACTUA.PROFES.												
2273	LIMPIEZA Y ASEO												
2274	SEGURIDAD												
2276	SERV. CONTRATADOS ADMINISTRATIVOS												
22781	SERV.EXTERNOS DE GEST.DE PREST.												
22782	SERVICIOS DE CARACTER INFORMATICO												
2279	OTROS												
	TOTAL ARTICULO 22 MATER.SUMINIST.Y OTROS												
230	DIETAS												
231	LOCOMOCION												
232	TRASLADOS												
233	OTRAS INDEMNIZACIONES												
	TOTAL ARTICULO 23 INDEMNIZ.RAZON SERVICIO												
	TOTAL CAPITULO 2 GAST CORRIENT.BIENES Y SERV.												
421	APORTACIONES PARA EL SOSTE.SERV.COM.												
4221	POR INCAPACIDAD PERMANENTE												
4222	POR MUERTE												
423	CUOTAS DE REASEG.DE ACCID.DE TRABAJO												
	TOTAL ARTICULO 42 A LA SEGURIDAD SOCIAL												
	TOTAL CAPITULO 4 TRANSFERENC. CORRIENTES												
626	EQUIPOS PARA PROCESOS DE INFORMACION												
629	INMOVILIZADO INMATERIAL												
	TOTAL ARTICULO 62 INVERSIONES NUEVAS												
633	MAQUINARIA, INSTALACIONES Y UTILLAJE												
635	MOBILIARIO Y ENSERES												
636	EQUIPOS PARA PROCESOS DE INFORMACION												
639	INMOVILIZADO INMATERIAL												
	TOTAL ARTICULO 63 INVERSIONES DE REPOSICION												
	TOTAL CAPITULO 6 INVERSIONES REALES												
	TOTAL PROGRAMA 05 CAPITALES RENTA y OTRAS COMPEN.A.T				4.320,00	630,00							3.690,00
	TOTAL GRUPO PROGRAMA 11 GESTION PRESTAC. ECONOMICAS			925.000,00	433.938,09	195.300,00				825.000,00			338.638,09
	CONTRIB.												

MODIFICACIONES DE CRÉDITO

EJERCICIO: 2012

Mutua: MUTUA N° 276 - EGARSAT
PROGRAMA: 2122 MEDICINA AMBUL. DE MUTUAS A.T.
TIPOS DE MODIFICACIONES

CLASIFICACIÓN ECONÓMICA	DESCRIPCIÓN	CRÉDITOS EXTRAORDINARIOS	SUPLEMENTOS DE CRÉDITO	AMPLIACIONES DE CRÉDITO	TRANSFERENCIAS DE CRÉDITO		INCORPORACIONES REMANENTES DE CRÉDITO	CRÉDITOS GENERADOS POR INGRESOS	BAJAS POR ANULACIÓN Y RECTIFICACIÓN	REDISTRIBUCIONES DE CRÉDITO		OTRAS MODIFICACIONES	TOTAL MODIFICACIONES
					POSITIVAS	NEGATIVAS				POSITIVAS	NEGATIVAS		
13019	OTROS DIRECTIVOS												
13090	RETRIBUCIONES BASICAS Y OTRAS REMUN.					242.000,00							-242.000,00
1310	RETRIBUCIONES BASICAS Y OTRAS REMUN.												240.839,25
1343	OTRO LABORAL FLO				240.839,25								
137	CONTRIB.A PLANES DE PENSIONES												
1600	TOTAL ARTICULO 13 LABORALES				240.839,25	242.000,00							-1.160,75
1601	CUOTAS DE LA SEGURIDAD SOCIAL							100.000,00					-100.000,00
161	PRESTACIONES COMPLEMENTARIAS												
1620	FORM.Y PERFECCIONAM. DEL PERSONAL					9.920,00							-9.920,00
1621	SERVICIOS DE COMEDOR												
1622	TRANSPORTE DE PERSONAL												
1624	ACCION SOCIAL GENERAL					15.680,00							-15.680,00
1625	SEGUROS												
1629	OTROS												
	TOTAL ARTICULO 16 CUOT.PREST. Y GAST.SOC.					25.600,00			100.000,00				-125.600,00
	TOTAL CAPITULO 1 GASTOS DE PERSONAL				240.839,25	267.600,00			100.000,00				-128.760,75
202	ARRENDAM.EDIF.Y OTRAS CONSTRUCCIONES					155.000,00							-155.000,00
203	ARRENDAM.MAQUIN.,INSTAL. Y UTILLAJE												
204	ARRENDAM.DE MED.TRANSPORTE												
205	ARRENDAM.DE MOBILIARIO Y ENSERES												
206	ARREND.EQUIP.PARA PROCESOS DE INFORM												
208	ARREND.DE OTRO INMOVILIZADO MATERIAL												
209	CANONES												
	TOTAL ARTICULO 20 ARRENDAMIENTOS Y CANONES					155.000,00							-155.000,00
212	EDIFICIOS Y OTRAS CONSTRUCCIONES												
213	MAQUINARIA,INSTALACIONES Y UTILLAJE												
214	ELEMENTOS DE TRANSPORTE												
215	MOBILIARIO Y ENSERES												
216	EQUIPOS PARA PROCESOS DE INFORMACION												
219	OTRO INMOVILIZADO MATERIAL												
	TOTAL ARTICULO 21 REPARACION,MANTEN.Y CONSERV.												
2200	ORDINARIO NO INVENTARIABLE												
2201	PRENSA, REV., LIBROS Y OTRAS PUBLIC.												
2202	MATERIAL INFORMATICO NO INVENTARIABL												
22100	ENERGIA ELECTRICA												
22101	AGUA												
22102	GAS												
22103	COMBUSTIBLE												
22110	PRODUCTOS FARMACEUTICOS												
2212	INSTRUM. Y PEQ. UTILLAJE SANITARIO												
2213	INSTRUM.Y PEQ. UTILLAJE NO SANITARIO												
22140	LENCERIA												
22141	VESTUARIO												
22162	MATERIAL DE RADIOLOGIA												
22164	OTRO MATERIAL SANITARIO												
2217	MAT.NO SANIT PARA CONSUMO Y REPOSIC.												
2219	OTROS SUMINISTROS												
22200	SERV. TELECOMUNICACIONES												
2221	POSTALES Y MENSAJERIA												
2229	OTRAS												
223	TRANSPORTES												
2240	EDIFICIOS Y LOCALES												
2241	VEHICULOS												
2248	OTRO INMOVILIZADO												
2249	OTROS RIESGOS												
2250	ESTATALES												
2251	AUTONOMICOS												
2252	LOCALES												
22620	DE GESTION ADMINISTRATIVA												
22621	DE COMUNICACION												
2263	JURIDICOS, CONTENCIOSOS												
22660	REUNIONES,CONFEREN.Y CELEBRAC.ACTOS												
22661	CURSOS DE FORMACION												
2269	OTROS												
2270	IFORMES,DICT.Y OTRAS ACTUA.PROFES.												
2271	ESTUDIOS,PROYEC.INVES.Y OTRAS ACTIV.												
2273	LIMPIEZA Y ASEO												
2274	SEGURIDAD												
2276	SERV. CONTRATADOS ADMINISTRATIVOS												
22782	SERVICIOS DE CARACTER INFORMATICO												
2279	OTROS												
	TOTAL ARTICULO 22 MATER.SUMINIST.Y OTROS												
230	DIETAS												
231	LOCOMOCION												
232	TRASLADOS												
233	OTRAS INDEMNIZACIONES												
	TOTAL ARTICULO 23 INDEMNIZ.RAZON SERVICIO												
2512	CON COMUNIDADES AUTONOMAS												
2513	CON ENTES TERRITORIALES												
2514	CON ENTES U ORGANISM.INTERNAC.												
2515	CON ENTIDADES PRIVADAS												
2516	CON EL I.N.G.S												
2517	CON MUTUAS DE ACCIDENTE DE TRABAJO												
2533	OTRAS HEMODIAL.EN CENTROS NO HOSPIT.												
25431	CONCIERT.PARA RESONAN.NUCLEAR MAGNE.												
25432	CONCIERTOS PARA T.A.C.												
25439	OTROS												
2545	CONCIERTOS REHABILITACION-FISIOTERAP												
2547	OTROS SERVICIOS ESPECIALES												
2551	SERVICIOS CONCERTADOS DE AMBULANCIAS												

MODIFICACIONES DE CRÉDITO

EJERCICIO: 2012

Mutua: MUTUA N° 276 - EGARSAT
PROGRAMA: 2122 MEDICINA AMBUL. DE MUTUAS A.T.
TIPOS DE MODIFICACIONES

CLASIFICACIÓN ECONÓMICA	DESCRIPCIÓN	CRÉDITOS EXTRAORDINARIOS	SUPLEMENTOS DE CRÉDITO	AMPLIACIONES DE CRÉDITO	TRANSFERENCIAS DE CRÉDITO		INCORPORACIONES REMANENTES DE CRÉDITO	CRÉDITOS GENERADOS POR INGRESOS	BAJAS POR ANULACIÓN Y RECTIFICACIÓN	REDISTRIBUCIONES DE CRÉDITO		OTRAS MODIFICACIONES	TOTAL MODIFICACIONES
					POSITIVAS	NEGATIVAS				POSITIVAS	NEGATIVAS		
2552	TRASL. ENFERM. CON OTROS MED. DE TRANSP												
2581	REINTEGRO GASTOS ASIST. SANITARIA												
2582	OTROS SERVIC. ASISTENCIA SANITARIA												
	TOTAL ARTICULO 25 A SANIT. CON MED. AJENOS												-710.917,34
	TOTAL CAPITULO 2 GAST. CORRIENT. BIENES Y SERV.												-710.917,34
471	ENTREGAS DE BOTIQUINES												-865.917,34
	TOTAL ARTICULO 47 A EMPRESAS PRIVADAS												
48817	DE ACCIDENTES DE TRABAJO Y E.P.												
48907	DE ACCIDENTES DE TRABAJO Y E.P.												
48924	BOTIQUINES DE EMPRESAS												
	TOTAL ARTICULO 48 A FAMILIE INST. SIN F. LUCRO												
	TOTAL CAPITULO 4 TRANSFERENC. CORRIENTES												
623	MAQUINARIA, INSTALACIONES Y UTILLAJE												
626	EQUIPOS PARA PROCESOS DE INFORMACION												
629	INMOVILIZADO INMATERIAL												
	TOTAL ARTICULO 62 INVERSIONES NUEVAS												
633	MAQUINARIA, INSTALACIONES Y UTILLAJE												
635	MOBILIARIO Y ENSERES												
636	EQUIPOS PARA PROCESOS DE INFORMACION												
639	INMOVILIZADO INMATERIAL												
	TOTAL ARTICULO 63 INVERSIONES DE REPOSICION												
	TOTAL CAPITULO 6 INVERSIONES REALES												
	TOTAL PROGRAMA 22 MEDICINA AMBUL. DE MUTUAS A.T.								100.000,00				175.000,00
	TOTAL GRUPO PROGRAMA 21 ATENCION PRIMARIA DE SALUD								100.000,00				-827.878,09

MODIFICACIONES DE CRÉDITO

EJERCICIO: 2012

Mutua: MUTUA N° 276 - EGARSAT
 PROGRAMA: 2224 MEDICINA HOSP.DE MUTUAS A.T.
 TIPOS DE MODIFICACIONES

CLASIFICACIÓN ECONÓMICA	DESCRIPCIÓN	CRÉDITOS EXTRAORDINARIOS	SUPLEMENTOS DE CRÉDITO	AMPLIACIONES DE CRÉDITO	TRANSFERENCIAS DE CRÉDITO		INCORPORACIONES REMANENTES DE CRÉDITO	CRÉDITOS GENERADOS POR INGRESOS	BAJAS POR ANULACIÓN Y RECTIFICACIÓN	REDISTRIBUCIONES DE CRÉDITO		OTRAS MODIFICACIONES	TOTAL MODIFICACIONES
					POSITIVAS	NEGATIVAS				POSITIVAS	NEGATIVAS		
2522	CON COMUNIDADES AUTONOMAS												
2523	CON ENTES TERRITORIALES												
2524	CON ENTES U ORG. INTERNACIONALES												
2525	CON ENTIDADES PRIVADAS												
2526	CON EL I.N.G.S												
2527	CON MUTUAS DE ACCIDENTE DE TRABAJO												
2531	HEMODIALISIS EN CENTROS HOSPITALAR.												
2581	REINTEGRO GASTOS ASIST.SANITARIA												
2582	OTROS SERVIC.ASISTENCIA SANITARIA												
	TOTAL ARTICULO 25 A.SANIT.CON MED.AJENOS												
	TOTAL CAPITULO 2 GAST.CORRIENT.BIENS Y SERV.												
48827	DE ACCIDENTES DE TRABAJO Y E.P.												
48837	DE ACCIDENTES DE TRABAJO Y E.P.												
48887	DE ACCIDENTES DE TRABAJO Y ENFERME												
	TOTAL ARTICULO 48 A.FAMIL.E INST.SIN F.LLICRO												
	TOTAL CAPITULO 4 TRANSFERENC.CORRIENTES												
	TOTAL PROGRAMA 24 MEDICINA HOSP.DE MUTUAS A.T.												
	TOTAL GRUPO PROGRAMA 22 ATENCION ESPECIALIZADA												

MODIFICACIONES DE CRÉDITO

EJERCICIO: 2012

Mutua: MUTUA N° 276 - EGARSAT
PROGRAMA: 3436 HIGIENE Y SEGURIDAD EN EL TRABAJO
TIPOS DE MODIFICACIONES

CLASIFICACIÓN ECONÓMICA	DESCRIPCIÓN	CRÉDITOS EXTRAORDINARIOS	SUPLEMENTOS DE CRÉDITO	AMPLIACIONES DE CRÉDITO	TRANSFERENCIAS DE CRÉDITO		INCORPORACIONES REMANENTES DE CRÉDITO	CRÉDITOS GENERADOS POR INGRESOS	BAJAS POR ANULACIÓN Y RECTIFICACIÓN	REDISTRIBUCIONES DE CRÉDITO		OTRAS MODIFICACIONES	TOTAL MODIFICACIONES
					POSITIVAS	NEGATIVAS				POSITIVAS	NEGATIVAS		
13019	OTROS DIRECTIVOS												
13090	RETRIBUCIONES BASICAS Y OTRAS REMUN.												
1310	RETRIBUCIONES BASICAS Y OTRAS REMUN.												
137	CONTRIB A PLANES DE PENSIONES												
1600	TOTAL ARTICULO 13 LABORALES												
1601	CUOTAS DE LA SEGURIDAD SOCIAL												
161	PRESTACIONES COMPLEMENTARIAS												
1620	FORM.Y PERFECCIONAM. DEL PERSONAL				3.940,00								3.940,00
1621	SERVICIOS DE COMEDOR												
1622	TRANSPORTE DE PERSONAL												
1624	ACCION SOCIAL GENERAL					770,00							-770,00
1625	SEGUROS												
1629	OTROS												
	TOTAL ARTICULO 16 CUOT.PREST.Y GAST.SOC.				3.940,00	770,00							3.170,00
	TOTAL CAPITULO 1 GASTOS DE PERSONAL				3.940,00	770,00							3.170,00
202	ARRENDAM.EDIF.Y OTRAS CONSTRUCCIONES												
203	ARRENDAM.MAQUIN.,INSTAL. Y UTILLAJE												
204	ARRENDAM.DE MED.TRANSPORTE												
205	ARRENDAM.DE MOBILIARIO Y ENSERES												
206	ARREND.EQUIP PARA PROCESOS DE INFORM												
208	ARREND.DE OTRO INMOVILIZADO MATERIAL												
	TOTAL ARTICULO 20 ARRENDAMIENTOS Y CANONES												
212	EDIFICIOS Y OTRAS CONSTRUCCIONES												
213	MAQUINARIA,INSTALACIONES Y UTILLAJE												
214	ELEMENTOS DE TRANSPORTE												
215	MOBILIARIO Y ENSERES												
216	EQUIPOS PARA PROCESOS DE INFORMACION												
219	OTRO INMOVILIZADO MATERIAL												
	TOTAL ARTICULO 21 REPARACION,MANTEN.Y CONSERV.												
2200	ORDINARIO NO INVENTARIABLE												
2201	PRENSA, REV., LIBROS Y OTRAS PUBLIC.												
2202	MATERIAL INFORMATICO NO INVENTARIABL												
22100	ENERGIA ELECTRICA												
22101	AGUA												
22102	GAS												
22103	COMBUSTIBLE												
2213	INSTRUM.Y PEQ. UTILLAJE NO SANITARIO												
22140	LENCERIA												
22141	VESTUARIO												
2217	MAT.NO SANIT PARA CONSUMO Y REPOSIC.												
2219	OTROS SUMINISTROS												
22200	SERV. TELECOMUNICACIONES												
2221	POSTALES Y MENSAJERIA												
2229	OTRAS												
223	TRANSPORTES												
2240	EDIFICIOS Y LOCALES												
2241	VEHICULOS												
2248	OTRO INMOVILIZADO												
2249	OTROS RIESGOS												
2250	ESTATALES												
2251	AUTONOMICOS												
2252	LOCALES												
22620	DE GESTION ADMINISTRATIVA												
22621	DE COMUNICACION												
2263	JURIDICOS, CONTENCIOSOS												
22660	REUNIONES,CONFEREN Y CELEBRAC.ACTOS												
22661	CURSOS DE FORMACION												
2269	OTROS												
2270	INFORMES,DICT.Y OTRAS ACTUA.PROFES.												
2271	ESTUDIOS,PROYEC.INVES.Y OTRAS ACTIV.												
2273	LIMPIEZA Y ASEO												
2274	SEGURIDAD												
2276	SERV. CONTRATADOS ADMINISTRATIVOS												
22782	SERVICIOS DE CARACTER INFORMATICO												
2279	OTROS												
	TOTAL ARTICULO 22 MATER.SUMINIST.Y OTROS												
230	DIETAS												
231	LOCOMOCION												
232	TRASLADOS												
233	OTRAS INDEMNIZACIONES												
	TOTAL ARTICULO 23 INDEMNIZ.RAZON SERVICIO												
	TOTAL CAPITULO 2 GAST CORRIENT BIENES Y SERV.												
623	MAQUINARIA, INSTALACIONES Y UTILLAJE				4.000,00								4.000,00
629	INMOVILIZADO INMATERIAL				8.300,00								8.300,00
	TOTAL ARTICULO 62 INVERSIONES NUEVAS				12.300,00								12.300,00
633	MAQUINARIA, INSTALACIONES Y UTILLAJE												
635	MOBILIARIO Y ENSERES												
636	EQUIPOS PARA PROCESOS DE INFORMACION												
639	INMOVILIZADO INMATERIAL												
	TOTAL ARTICULO 63 INVERSIONES DE REPOSICION												
	TOTAL CAPITULO 6 INVERSIONES REALES				12.300,00								12.300,00
	TOTAL PROGRAMA 36 HIGIENE Y SEGURIDAD EN EL TRABAJO				16.240,00	770,00							15.470,00
	TOTAL GRUPO PROGRAMA 34 OTROS SERVICIOS SOCIALES				16.240,00	770,00							15.470,00

MODIFICACIONES DE CRÉDITO

EJERCICIO: 2012

Mutua: MUTUA N° 276 - EGARSAT
 PROGRAMA: 4364 ADMINISTRACION DEL PATRIMONIO
 TIPOS DE MODIFICACIONES

CLASIFICACIÓN ECONÓMICA	DESCRIPCIÓN	CRÉDITOS EXTRAORDINARIOS	SUPLEMENTOS DE CRÉDITO	AMPLIACIONES DE CRÉDITO	TRANSFERENCIAS DE CRÉDITO		INCORPORACIONES REMANENTES DE CRÉDITO	CRÉDITOS GENERADOS POR INGRESOS	BAJAS POR ANULACIÓN Y RECTIFICACIÓN	REDISTRIBUCIONES DE CRÉDITO		OTRAS MODIFICACIONES	TOTAL MODIFICACIONES
					POSITIVAS	NEGATIVAS				POSITIVAS	NEGATIVAS		
7204	A LA TESORERIA			4.069.057,29									4.069.057,29
	TOTAL ARTICULO 72 A LA SEGURIDAD SOCIAL			4.069.057,29									4.069.057,29
	TOTAL CAPITULO 7 TRANSFERENC. DE CAPITAL			4.069.057,29									4.069.057,29
800	A CORTO PLAZO		8.700.000,00										8.700.000,00
801	A LARGO PLAZO		5.000.000,00					15.000.000,00					20.000.000,00
	TOTAL ARTICULO 80 ADO.DEUDA SECT.PUBLICO		13.700.000,00					15.000.000,00					28.700.000,00
810	A CORTO PLAZO												
811	A LARGO PLAZO												
	TOTAL ARTICULO 81 ADQUI.OBLLY BONOS FUERA S.P.		13.700.000,00					15.000.000,00					28.700.000,00
	TOTAL CAPITULO 8 ACTIVOS FINANCIEROS		13.700.000,00	4.069.057,29				15.000.000,00					32.769.057,29
	TOTAL PROGRAMA 64 ADMINISTRACION DEL PATRIMONIO		13.700.000,00	4.069.057,29				15.000.000,00					32.769.057,29
	TOTAL GRUPO PROGRAMA 43 GESTION DEL PATRIMONIO		13.700.000,00	4.069.057,29				15.000.000,00					32.769.057,29

MODIFICACIONES DE CRÉDITO

EJERCICIO: 2012

Mutua: MUTUA N° 276 - EGARSAT
PROGRAMA: 4591 DIRECCION Y SERV.GENERALES
TIPOS DE MODIFICACIONES

CLASIFICACION ECONOMICA	DESCRIPCION	CRÉDITOS EXTRAORDINARIOS	SUPLEMENTOS DE CRÉDITO	AMPLIACIONES DE CRÉDITO	TRANSFERENCIAS DE CRÉDITO		INCORPORACIONES REMANENTES DE CRÉDITO	CRÉDITOS GENERADOS POR INGRESOS	BAJAS POR ANULACIÓN Y RECTIFICACIÓN	REDISTRIBUCIONES DE CRÉDITO		OTRAS MODIFICACIONES	TOTAL MODIFICACIONES
					POSITIVAS	NEGATIVAS				POSITIVAS	NEGATIVAS		
1300	ALTOS CARGOS												
13019	OTROS DIRECTIVOS												
13090	RETRIBUCIONES BASICAS Y OTRAS REMUN.												
1310	RETRIBUCIONES BASICAS Y OTRAS REMUN.												
1343	OTRO LABORAL FIJO												
1350	ALTOS CARGOS												
137	CONTRIB.A PLANES DE PENSIONES												
	TOTAL ARTICULO 13 LABORALES												
1600	CUOTAS DE LA SEGURIDAD SOCIAL												
161	PRESTACIONES COMPLEMENTARIAS												
1620	FORM.Y PERFECCIONAM. DEL PERSONAL				27.240,00								27.240,00
1621	SERVICIOS DE COMEDOR												
1622	TRANSPORTE DE PERSONAL												
1624	ACCION SOCIAL GENERAL												
1625	SEGUROS												
1629	OTROS												
	TOTAL ARTICULO 16 CUOT.PREST.Y GAST.SOC.				27.240,00	5.670,00							21.570,00
	TOTAL CAPITULO 1 GASTOS DE PERSONAL				27.240,00	5.670,00							21.570,00
202	ARRENDAM.EDIF.Y OTRAS CONSTRUCCIONES												
203	ARRENDAM.MAQUIN.INSTAL. Y UTILLAJE												
204	ARRENDAM.DE MED.TRANSPORTE												
205	ARRENDAM.DE MOBILIARIO Y ENSERES												
206	ARREND.EQUIP.PARA PROCESOS DE INFORM												
208	ARREND DE OTRO INMOVILIZADO MATERIAL												
209	CANONES												
	TOTAL ARTICULO 20 ARRENDAMIENTOS Y CANONES												
212	EDIFICIOS Y OTRAS CONSTRUCCIONES												
213	MAQUINARIA.INSTALACIONES Y UTILLAJE												
214	ELEMENTOS DE TRANSPORTE												
215	MOBILIARIO Y ENSERES												
216	EQUIPOS PARA PROCESOS DE INFORMACION												
219	OTRO INMOVILIZADO MATERIAL												
	TOTAL ARTICULO 21 REPARACION,MANTEN.Y CONSERV.												
2200	ORDINARIO NO INVENTARIABLE												
2201	PRENSA, REV., LIBROS Y OTRAS PUBLIC.												
2202	MATERIAL INFORMATICO NO INVENTARIABL												
22100	ENERGIA ELECTRICA												
22101	AGUA												
22102	GAS												
22103	COMBUSTIBLE												
2213	INSTRUM.Y PEO. UTILLAJE NO SANITARIO												
2217	MAT.NO SANIT.PARA CONSUMO Y REPOSIC.												
2219	OTROS SUMINISTROS												
22200	SERV. TELECOMUNICACIONES												
2221	POSTALES Y MENSAJERIA												
2229	OTRAS												
223	TRANSPORTES												
2240	EDIFICIOS Y LOCALES												
2241	VEHICULOS												
2248	OTRO INMOVILIZADO												
2249	OTROS RIESGOS												
2250	ESTATALES												
2251	AUTONOMICOS												
2252	LOCALES												
22620	DE GESTION ADMINISTRATIVA												
22621	DE COMUNICACION												
2263	JURIDICOS, CONTENCIOSOS												
2265	CUOTAS DE ASOCIACION												
22660	REUNIONES,CONFEREN.Y CELEBRAC.ACTOS												
22661	CURSOS DE FORMACION												
2269	OTROS												
2270	INFORMES,DICT.Y OTRAS ACTUA.PROFES.												
2273	LIMPIEZA Y ASEO												
2274	SEGURIDAD												
2276	SERV. CONTRATADOS ADMINISTRATIVOS												
22762	SERVICIOS DE CARACTER INFORMATICO												
22783	COLA EN LA GES.DE LAS MATER.DE SEG.S												
2279	OTROS												
	TOTAL ARTICULO 22 MATER.SUMINIST.Y OTROS												
230	DIETAS												
231	LOCOMOCION												
232	TRASLADOS												
233	OTRAS INDEMNIZACIONES												
	TOTAL ARTICULO 23 INDEMNIZ.RAZON SERVICIO												
240	GASTOS DE EDICION Y DISTRIBUCION												
	TOTAL ARTICULO 24 GASTOS DE PUBLICACIONES												
	TOTAL CAPITULO 2 GAST.CORRIENT.BIENES Y SERV.												
359	OTROS GASTOS FINANCIEROS												
	TOTAL ARTICULO 35 INTERES.DEMORA Y OTROS GASTOS												
	TOTAL CAPITULO 3 GASTOS FINANCIEROS												
4296	A ENTIDADES Y CENTROS MANCOMUNADOS												
	TOTAL ARTICULO 42 A LA SEGURIDAD SOCIAL												
473	PARA INCENT.REDUC.SINIES.LABORAL												
	TOTAL ARTICULO 47 A EMPRESAS PRIVADAS												
4801	A MIEMBROS COMIS.SEG.Y CONT.												
	TOTAL ARTICULO 48 A FAMILIE INST SIN F.LUCRO												
	TOTAL CAPITULO 4 TRANSFERENC. CORRIENTES												
623	MAQUINARIA, INSTALACIONES Y UTILLAJE				102.000,00								102.000,00
625	MOBILIARIO Y ENSERES												
626	EQUIPOS PARA PROCESOS DE INFORMACION												

MODIFICACIONES DE CRÉDITO

EJERCICIO: 2012

Mutua: MUTUA N° 276 - EGARSAT
PROGRAMA: 4591 DIRECCION Y SERV.GENERALES
TIPOS DE MODIFICACIONES

CLASIFICACIÓN ECONÓMICA	DESCRIPCIÓN	CRÉDITOS EXTRAORDINARIOS	SUPLEMENTOS DE CRÉDITO	AMPLIACIONES DE CRÉDITO	TRANSFERENCIAS DE CRÉDITO		INCORPORACIONES REMANENTES DE CRÉDITO	CRÉDITOS GENERADOS POR INGRESOS	BAJAS POR ANULACIÓN Y RECTIFICACIÓN	REDISTRIBUCIONES DE CRÉDITO		OTRAS MODIFICACIONES	TOTAL MODIFICACIONES
					POSITIVAS	NEGATIVAS				POSITIVAS	NEGATIVAS		
629	INMOVILIZADO INMATERIAL				225.000,00								225.000,00
	TOTAL ARTICULO 62 INVERSIONES NUEVAS				327.000,00								327.000,00
633	MAQUINARIA, INSTALACIONES Y UTILLAJE												
635	MOBILIARIO Y ENSERES												
636	EQUIPOS PARA PROCESOS DE INFORMACION												
639	INMOVILIZADO INMATERIAL												
	TOTAL ARTICULO 63 INVERSIONES DE REPOSICION												
	TOTAL CAPITULO 6 INVERSIONES REALES				327.000,00								327.000,00
72069	OTRAS												
	TOTAL ARTICULO 72 A LA SEGURIDAD SOCIAL												
	TOTAL CAPITULO 7 TRANSFERENC. DE CAPITAL												
8300	AL PERSONAL												
8301	OTROS												
8310	AL PERSONAL												
	TOTAL ARTICULO 83 CONC.PRESTAM.NO PUBLIC.												
8400	A CORTO PLAZO												
8401	A LARGO PLAZO												
8410	A CORTO PLAZO												
8411	A LARGO PLAZO												
	TOTAL ARTICULO 84 CONST.DE DEPOSITOS Y FIANZAS												
	TOTAL CAPITULO 8 ACTIVOS FINANCIEROS												
	TOTAL PROGRAMA 91 DIRECCION Y SERV.GENERALES				354.240,00	5.870,00							348.570,00
	TOTAL GRUPO PROGRAMA 45 ADMON.SERVIC. GRLES.DE TESOR				354.240,00	5.870,00							348.570,00
	TOTAL GENERAL		13.700.000,00	4.994.057,29	1.345.257,34	1.345.257,34		15.000.000,00	925.000,00				32.769.057,29

REMANENTES DE CRÉDITO

EJERCICIO: 2012

Mutua: MUTUA N° 276 - EGARSAT

PROGRAMA: 1102 GESTION PRESTAC. ECONOMICAS CONTRIB.

PARTIDA PRESUPUESTARIA	DESCRIPCIÓN	REMANENTES COMPROMETIDOS		REMANENTES NO COMPROMETIDOS		TOTAL
		INCORPORABLES	NO INCORPORABLES	INCORPORABLES	NO INCORPORABLES	
13090	RETRIBUCIONES BASICAS Y OTRAS REMUN.				-54.935,45	-54.935,45
1310	RETRIBUCIONES BASICAS Y OTRAS REMUN.				73.154,65	73.154,65
1343	OTRO LABORAL FIJO				-3.113,54	-3.113,54
137	CONTRIB.A PLANES DE PENSIONES				-11.059,33	-11.059,33
	TOTAL ARTICULO 13 LABORALES				4.046,33	4.046,33
1600	CUOTAS DE LA SEGURIDAD SOCIAL				5.722,16	5.722,16
161	PRESTACIONES COMPLEMENTARIAS				2.021,42	2.021,42
1620	FORM.Y PERFECCIONAM. DEL PERSONAL				-2.582,20	-2.582,20
1621	SERVICIOS DE COMEDOR				-4.799,66	-4.799,66
1622	TRANSPORTE DE PERSONAL				-1.445,03	-1.445,03
1624	ACCION SOCIAL GENERAL					
1625	SEGUROS				27.930,00	27.930,00
1629	OTROS				-12.364,89	-12.364,89
	TOTAL ARTICULO 16 CUOT.PREST.Y GAST.SOC.				14.481,80	14.481,80
	TOTAL CAPITULO 1 GASTOS DE PERSONAL				18.528,13	18.528,13
202	ARRENDAM.EDIF.Y OTRAS CONSTRUCCIONES				1.809,98	1.809,98
203	ARRENDAM.MAQUIN.,INSTAL. Y UTILLAJE				10,00	10,00
204	ARRENDAM.DE MED.TRANSPORTE				10,00	10,00
205	ARRENDAM.DE MOBILIARIO Y ENSERES				5.000,00	5.000,00
206	ARREND.EQUIP.PARA PROCESOS DE INFORM				10,00	10,00
208	ARREND.DE OTRO INMOVILIZADO MATERIAL				10,00	10,00
209	CANONES				10,00	10,00
	TOTAL ARTICULO 20 ARRENDAMIENTOS Y CANONES				6.859,98	6.859,98
212	EDIFICIOS Y OTRAS CONSTRUCCIONES				-49.875,84	-49.875,84
213	MAQUINARIA,INSTALACIONES Y UTILLAJE				-77.318,07	-77.318,07
214	ELEMENTOS DE TRANSPORTE					
215	MOBILIARIO Y ENSERES				-21.222,64	-21.222,64
216	EQUIPOS PARA PROCESOS DE INFORMACION				-9.056,21	-9.056,21
219	OTRO INMOVILIZADO MATERIAL					
	TOTAL ARTICULO 21 REPARACION,MANTEN.Y CONSERV.				-157.472,76	-157.472,76
2200	ORDINARIO NO INVENTARIABLE				7.077,26	7.077,26
2201	PRENSA, REV., LIBROS Y OTRAS PUBLIC.					
2202	MATERIAL INFORMATICO NO INVENTARIABLE				1.085,29	1.085,29
22100	ENERGIA ELECTRICA				-29.946,34	-29.946,34
22101	AGUA				-3.086,25	-3.086,25
22102	GAS				1.000,00	1.000,00
22103	COMBUSTIBLE				10,00	10,00
22110	PRODUCTOS FARMACEUTICOS				10,00	10,00
2212	INSTRUM. Y PEQ. UTILLAJE SANITARIO				10,00	10,00
2213	INSTRUM.Y PEQ. UTILLAJE NO SANITARIO				496,21	496,21
22140	LENCERIA				10,00	10,00
22141	VESTUARIO				10,00	10,00
22164	OTRO MATERIAL SANITARIO				50,00	50,00
2217	MAT.NO SANIT.PARA CONSUMO Y REPOSIC.				623,93	623,93
2219	OTROS SUMINISTROS				700,00	700,00
22200	SERV. TELECOMUNICACIONES				-43.329,75	-43.329,75
2221	POSTALES Y MENSAJERIA				-5.136,34	-5.136,34

REMANENTES DE CRÉDITO

EJERCICIO: 2012

Mutua: MUTUA N° 276 - EGARSAT

PROGRAMA: 1102 GESTION PRESTAC. ECONOMICAS CONTRIB.

PARTIDA PRESUPUESTARIA	DESCRIPCIÓN	REMANENTES COMPROMETIDOS		REMANENTES NO COMPROMETIDOS		TOTAL
		INCORPORABLES	NO INCORPORABLES	INCORPORABLES	NO INCORPORABLES	
2229	OTRAS				10,00	10,00
223	TRANSPORTES				-10.600,19	-10.600,19
2240	EDIFICIOS Y LOCALES				-2.905,23	-2.905,23
2241	VEHICULOS				10,00	10,00
2248	OTRO INMOVILIZADO				10,00	10,00
2249	OTROS RIESGOS				10,00	10,00
2250	ESTATALES				250,00	250,00
2251	AUTONOMICOS				-335,09	-335,09
2252	LOCALES				831,51	831,51
22620	DE GESTION ADMINISTRATIVA				10,00	10,00
22621	DE COMUNICACION				1.000,00	1.000,00
2263	JURIDICOS, CONTENCIOSOS				1.276,88	1.276,88
22660	REUNIONES, CONFEREN Y CELEBRAC. ACTOS				5.000,00	5.000,00
22661	CURSOS DE FORMACION				10,00	10,00
2269	OTROS				952,80	952,80
2270	INFORMES, DICT. Y OTRAS ACTUA. PROFES.				3.200,00	3.200,00
2273	LIMPIEZA Y ASEO				-30.650,99	-30.650,99
2274	SEGURIDAD				-14.243,22	-14.243,22
2276	SERV. CONTRATADOS ADMINISTRATIVOS				4.000,00	4.000,00
22781	SERV. EXTERNOS DE GEST. DE PREST.				2.415,82	2.415,82
22782	SERVICIOS DE CARACTER INFORMATICO				33.265,51	33.265,51
22783	COLA. EN LA GES. DE LAS MATEP. DE SEG. S				178.994,99	178.994,99
2279	OTROS				24.906,43	24.906,43
	TOTAL ARTICULO 22 MATER. SUMINIST. Y OTROS				127.003,23	127.003,23
230	DIETAS				-635,33	-635,33
231	LOCOMOCION				-469,43	-469,43
232	TRASLADOS				10,00	10,00
233	OTRAS INDEMNIZACIONES				10,00	10,00
	TOTAL ARTICULO 23 INDEMNIZ. RAZON SERVICIO				-1.084,76	-1.084,76
2512	CON COMUNIDADES AUTONOMAS				33.306,28	33.306,28
2513	CON ENTES TERRITORIALES				10,00	10,00
2514	CON ENTES U ORGANISM. INTERNAC.				10,00	10,00
2515	CON ENTIDADES PRIVADAS				-53.925,17	-53.925,17
2516	CON EL I.N.G.S				10,00	10,00
2517	CON MUTUAS DE ACCIDENTE DE TRABAJO				19.836,62	19.836,62
2522	CON COMUNIDADES AUTONOMAS				10,00	10,00
2523	CON ENTES TERRITORIALES				10,00	10,00
2524	CON ENTES U ORG. INTERNACIONALES				10,00	10,00
2525	CON ENTIDADES PRIVADAS				10.000,00	10.000,00
2527	CON MUTUAS DE ACCIDENTE DE TRABAJO				10,00	10,00
25431	CONCIERT. PARA RESONAN. NUCLEAR MAGNE.				-18.455,17	-18.455,17
25432	CONCIERTOS PARA T.A.C.				-300,92	-300,92
25439	OTROS				2.716,63	2.716,63
2545	CONCIERTOS REHABILITACION-FISIOTERAP				10.000,00	10.000,00
2547	OTROS SERVICIOS ESPECIALES				18.378,21	18.378,21
2551	SERVICIOS CONCERTADOS DE AMBULANCIAS				10,00	10,00
2552	TRASL. ENFERM. CON OTROS MED. DE TRANSP				10,00	10,00

REMANENTES DE CRÉDITO

EJERCICIO: 2012

Mutua: MUTUA N° 276 - EGARSAT

PROGRAMA: 1102 GESTION PRESTAC. ECONOMICAS CONTRIB.

PARTIDA PRESUPUESTARIA	DESCRIPCIÓN	REMANENTES COMPROMETIDOS		REMANENTES NO COMPROMETIDOS		TOTAL
		INCORPORABLES	NO INCORPORABLES	INCORPORABLES	NO INCORPORABLES	
2581	REINTEGRO GASTOS ASIST.SANITARIA				1.000,00	1.000,00
2582	OTROS SERVIC.ASISTENCIA SANITARIA				82.125,88	82.125,88
	TOTAL ARTICULO 25 A.SANIT.CON MED.AJENOS				104.772,36	104.772,36
	TOTAL CAPITULO 2 GAST.CORRIENT.BIENES Y SERV.				80.078,05	80.078,05
419	OTRAS TRANSFERENCIAS				1.750,16	1.750,16
	TOTAL ARTICULO 41 A ORGANISMOS AUTONOMOS				1.750,16	1.750,16
48211	REGIMEN GENERAL				10.740.862,05	10.740.862,05
48212	REGIMEN ESPECIAL TRABAJ. AUTONOMOS				1.632.737,98	1.632.737,98
48214	REGIMEN ESPECIAL DEL MAR				-10.050,07	-10.050,07
48215	REGIMEN ESPECIAL MINERIA DEL CARBON				6.373,24	6.373,24
48217	DE ACCIDENTES DE TRABAJO Y E.P.				2.017.448,12	2.017.448,12
48427	DE A.T. Y E.P.				239.433,39	239.433,39
48447	DE A.T. Y E.P.				-21.371,52	-21.371,52
48457	DE ACC.DE TRABAJO Y ENF.PROFESIONALES				12.337,35	12.337,35
48617	DE ACCIDENTES DE TRABAJO Y E.P.				-420,14	-420,14
48637	DE ACCIDENTES DE TRABAJO Y E.P.				32.864,59	32.864,59
48647	DE ACCIDENTES DE TRABAJO Y E.P.				34.061,00	34.061,00
48797	DE ACCIDENTES DE TRABAJO Y E.P.				59.563,40	59.563,40
48811	REGIMEN GENERAL				1.000,00	1.000,00
48812	REGIMEN ESPEC.TRABAJ.AUTONOMOS				1.000,00	1.000,00
48821	REGIMEN GENERAL				1.000,00	1.000,00
48822	REGIMEN ESPEC.TRABAJ.AUTONOMOS				1.000,00	1.000,00
48824	REGIMEN ESPECIAL TRABAJ.DEL MAR				1.000,00	1.000,00
48831	REGIMEN GENERAL				1.000,00	1.000,00
48832	REGIMEN ESPEC.TRABAJ.AUTONOMOS				1.000,00	1.000,00
48834	REGIMEN ESPEC.TRABAJ.DEL MAR				1.000,00	1.000,00
48842	REG.ESPECIAL TRAB.AUTONOMOS				59.303,40	59.303,40
48852	REG.ESP.TRABAJAD.AUTONOM.				41.352,82	41.352,82
48887	DE ACCIDENTES DE TRABAJO Y ENFERME				10,00	10,00
48901	REGIMEN GENERAL				500,00	500,00
48902	REGIMEN ESPEC.TRABAJ.AUTONOMOS				250,00	250,00
48904	REGIMEN ESPEC.TRABAJADORES DEL MAR				250,00	250,00
	TOTAL ARTICULO 48 A FAMIL.E INST.SIN F.LUCRO				14.853.505,61	14.853.505,61
	TOTAL CAPITULO 4 TRANSFERENC. CORRIENTES				14.855.255,77	14.855.255,77
623	MAQUINARIA, INSTALACIONES Y UTILLAJE					
626	EQUIPOS PARA PROCESOS DE INFORMACION					
629	INMOVILIZADO INMATERIAL				-8.428,80	-8.428,80
	TOTAL ARTICULO 62 INVERSIONES NUEVAS				-8.428,80	-8.428,80
633	MAQUINARIA, INSTALACIONES Y UTILLAJE				2.000,00	2.000,00
635	MOBILIARIO Y ENSERES				2.300,00	2.300,00
636	EQUIPOS PARA PROCESOS DE INFORMACION				18.000,00	18.000,00
639	INMOVILIZADO INMATERIAL				33.600,00	33.600,00
	TOTAL ARTICULO 63 INVERSIONES DE REPOSICION				55.900,00	55.900,00
	TOTAL CAPITULO 6 INVERSIONES REALES				47.471,20	47.471,20
	TOTAL PROGRAMA 02				15.001.333,15	15.001.333,15

REMANENTES DE CRÉDITO

EJERCICIO: 2012

Mutua: MUTUA N° 276 - EGARSAT

PROGRAMA: 1105 GESTION PRESTAC. ECONOMICAS CONTRIB.

PARTIDA PRESUPUESTARIA	DESCRIPCIÓN	REMANENTES COMPROMETIDOS		REMANENTES NO COMPROMETIDOS		TOTAL
		INCORPORABLES	NO INCORPORABLES	INCORPORABLES	NO INCORPORABLES	
13019	OTROS DIRECTIVOS				21,22	21,22
13090	RETRIBUCIONES BASICAS Y OTRAS REMUN.				51.732,83	51.732,83
1310	RETRIBUCIONES BASICAS Y OTRAS REMUN.				-8.629,22	-8.629,22
137	CONTRIB.A PLANES DE PENSIONES				-1.228,82	-1.228,82
	TOTAL ARTICULO 13 LABORALES				41.896,01	41.896,01
1600	CUOTAS DE LA SEGURIDAD SOCIAL				6.254,45	6.254,45
161	PRESTACIONES COMPLEMENTARIAS				-247,47	-247,47
1620	FORM.Y PERFECCIONAM. DEL PERSONAL				3.311,30	3.311,30
1621	SERVICIOS DE COMEDOR				308,58	308,58
1622	TRANSPORTE DE PERSONAL				-412,57	-412,57
1624	ACCION SOCIAL GENERAL					
1625	SEGUROS				3.100,00	3.100,00
1629	OTROS				-1.297,77	-1.297,77
	TOTAL ARTICULO 16 CUOT.PREST.Y GAST.SOC.				11.016,52	11.016,52
	TOTAL CAPITULO 1 GASTOS DE PERSONAL				52.912,53	52.912,53
202	ARRENDAM.EDIF.Y OTRAS CONSTRUCCIONES				4.890,20	4.890,20
203	ARRENDAM.MAQUIN.,INSTAL. Y UTILLAJE				10,00	10,00
204	ARRENDAM.DE MED.TRANSPORTE				10,00	10,00
205	ARRENDAM.DE MOBILIARIO Y ENSERES				600,00	600,00
206	ARREND.EQUIP.PARA PROCESOS DE INFORM				10,00	10,00
208	ARREND.DE OTRO INMOVILIZADO MATERIAL				10,00	10,00
	TOTAL ARTICULO 20 ARRENDAMIENTOS Y CANONES				5.530,20	5.530,20
212	EDIFICIOS Y OTRAS CONSTRUCCIONES				966,90	966,90
213	MAQUINARIA,INSTALACIONES Y UTILLAJE				-5.368,18	-5.368,18
214	ELEMENTOS DE TRANSPORTE				10,00	10,00
215	MOBILIARIO Y ENSERES				-248,09	-248,09
216	EQUIPOS PARA PROCESOS DE INFORMACION				295,22	295,22
219	OTRO INMOVILIZADO MATERIAL				10,00	10,00
	TOTAL ARTICULO 21 REPARACION,MANTEN.Y CONSERV.				-4.334,15	-4.334,15
2200	ORDINARIO NO INVENTARIABLE				-1.373,21	-1.373,21
2201	PRENSA, REV., LIBROS Y OTRAS PUBLIC.				3.921,18	3.921,18
2202	MATERIAL INFORMATICO NO INVENTIARIBL				-12,71	-12,71
22100	ENERGIA ELECTRICA				-4.803,95	-4.803,95
22101	AGUA				-275,79	-275,79
22102	GAS				10,00	10,00
22103	COMBUSTIBLE				10,00	10,00
2213	INSTRUM.Y PEQ. UTILLAJE NO SANITARIO				-1.740,20	-1.740,20
2217	MAT.NO SANIT.PARA CONSUMO Y REPOSIC.				70,00	70,00
2219	OTROS SUMINISTROS				10,00	10,00
22200	SERV. TELECOMUNICACIONES				24,51	24,51
2221	POSTALES Y MENSAJERIA				-1.113,93	-1.113,93
2229	OTRAS				10,00	10,00
223	TRANSPORTES				-941,43	-941,43
2240	EDIFICIOS Y LOCALES				22,55	22,55
2248	OTRO INMOVILIZADO				10,00	10,00
2249	OTROS RIESGOS				10,00	10,00
2250	ESTATALES				10,00	10,00

REMANENTES DE CRÉDITO

EJERCICIO: 2012

Mutua: MUTUA N° 276 - EGARSAT

PROGRAMA: 1105 GESTION PRESTAC. ECONOMICAS CONTRIB.

PARTIDA PRESUPUESTARIA	DESCRIPCIÓN	REMANENTES COMPROMETIDOS		REMANENTES NO COMPROMETIDOS		TOTAL
		INCORPORABLES	NO INCORPORABLES	INCORPORABLES	NO INCORPORABLES	
2251	AUTONOMICOS				10,00	10,00
2252	LOCALES				10,00	10,00
22620	DE GESTION ADMINISTRATIVA				10,00	10,00
22621	DE COMUNICACION				10,00	10,00
2263	JURIDICOS, CONTENCIOSOS				719,74	719,74
22660	REUNIONES, CONFEREN. Y CELEBRAC. ACTOS				100,00	100,00
22661	CURSOS DE FORMACION				10,00	10,00
2269	OTROS				-81,54	-81,54
2270	INFORMES, DICT. Y OTRAS ACTUA. PROFES.				7.184,41	7.184,41
2273	LIMPIEZA Y ASEO				664,09	664,09
2274	SEGURIDAD				1.191,74	1.191,74
2276	SERV. CONTRATADOS ADMINISTRATIVOS				10,00	10,00
22781	SERV. EXTERNOS DE GEST. DE PREST.				10,00	10,00
22782	SERVICIOS DE CARACTER INFORMATICO				8.557,69	8.557,69
2279	OTROS				1.044,75	1.044,75
	TOTAL ARTICULO 22 MATER. SUMINIST. Y OTROS				13.297,90	13.297,90
230	DIETAS				111,05	111,05
231	LOCOMOCION				1.360,90	1.360,90
232	TRASLADOS				10,00	10,00
233	OTRAS INDEMNIZACIONES				10,00	10,00
	TOTAL ARTICULO 23 INDEMNIZ. RAZON SERVICIO				1.491,95	1.491,95
	TOTAL CAPITULO 2 GAST. CORRIENT. BIENES Y SERV.				15.985,90	15.985,90
421	APORTACIONES PARA EL SOSTE. SERV. COM.				1.345.286,99	1.345.286,99
4221	POR INCAPACIDAD PERMANENTE				5.885.429,27	5.885.429,27
4222	POR MUERTE				106.466,74	106.466,74
423	CUOTAS DE REASEG. DE ACCID. DE TRABAJO				1.599.845,64	1.599.845,64
	TOTAL ARTICULO 42 A LA SEGURIDAD SOCIAL				8.937.028,64	8.937.028,64
	TOTAL CAPITULO 4 TRANSFERENC. CORRIENTES				8.937.028,64	8.937.028,64
626	EQUIPOS PARA PROCESOS DE INFORMACION				-158,78	-158,78
629	INMOVILIZADO INMATERIAL				2.500,00	2.500,00
	TOTAL ARTICULO 62 INVERSIONES NUEVAS				2.341,22	2.341,22
633	MAQUINARIA, INSTALACIONES Y UTILLAJE				1.000,00	1.000,00
635	MOBILIARIO Y ENSERES				100,00	100,00
636	EQUIPOS PARA PROCESOS DE INFORMACION				1.000,00	1.000,00
639	INMOVILIZADO INMATERIAL				800,00	800,00
	TOTAL ARTICULO 63 INVERSIONES DE REPOSICION				2.900,00	2.900,00
	TOTAL CAPITULO 6 INVERSIONES REALES				5.241,22	5.241,22
	TOTAL PROGRAMA 05				9.011.168,29	9.011.168,29
	TOTAL GRUPO PROGRAMA 11 GESTION PRESTAC. ECONOMICAS CONTRIB.				24.012.501,44	24.012.501,44

REMANENTES DE CRÉDITO

EJERCICIO: 2012

Mutua: MUTUA Nº 276 - EGARSAT

PROGRAMA: 2122 ATENCION PRIMARIA DE SALUD

PARTIDA PRESUPUESTARIA	DESCRIPCIÓN	REMANENTES COMPROMETIDOS		REMANENTES NO COMPROMETIDOS		TOTAL
		INCORPORABLES	NO INCORPORABLES	INCORPORABLES	NO INCORPORABLES	
13019	OTROS DIRECTIVOS				2.914,64	2.914,64
13090	RETRIBUCIONES BASICAS Y OTRAS REMUN.				781.224,51	781.224,51
1310	RETRIBUCIONES BASICAS Y OTRAS REMUN.				154.066,93	154.066,93
1343	OTRO LABORAL FIJO				-136.320,56	-136.320,56
137	CONTRIB.A PLANES DE PENSIONES				-31.939,28	-31.939,28
	TOTAL ARTICULO 13 LABORALES				769.946,24	769.946,24
1600	CUOTAS DE LA SEGURIDAD SOCIAL				102.371,19	102.371,19
161	PRESTACIONES COMPLEMENTARIAS				12.552,84	12.552,84
1620	FORM.Y PERFECCIONAM. DEL PERSONAL				2.201,11	2.201,11
1621	SERVICIOS DE COMEDOR				-231.837,12	-231.837,12
1622	TRANSPORTE DE PERSONAL				-2.600,49	-2.600,49
1624	ACCION SOCIAL GENERAL					
1625	SEGUROS				-60.630,38	-60.630,38
1629	OTROS				-12.571,24	-12.571,24
	TOTAL ARTICULO 16 CUOT.PREST.Y GAST.SOC.				-190.514,09	-190.514,09
	TOTAL CAPITULO 1 GASTOS DE PERSONAL				579.432,15	579.432,15
202	ARRENDAM.EDIF.Y OTRAS CONSTRUCCIONES				279.638,11	279.638,11
203	ARRENDAM.MAQUIN.,INSTAL. Y UTILLAJE				60,40	60,40
204	ARRENDAM.DE MED. TRANSPORTE				5.130,86	5.130,86
205	ARRENDAM.DE MOBILIARIO Y ENSERES				420,00	420,00
206	ARREND.EQUIP.PARA PROCESOS DE INFORM				1.000,00	1.000,00
208	ARREND.DE OTRO INMOVILIZADO MATERIAL				900,00	900,00
209	CANONES				100,00	100,00
	TOTAL ARTICULO 20 ARRENDAMIENTOS Y CANONES				287.249,37	287.249,37
212	EDIFICIOS Y OTRAS CONSTRUCCIONES				-9.625,99	-9.625,99
213	MAQUINARIA,INSTALACIONES Y UTILLAJE				-82.459,58	-82.459,58
214	ELEMENTOS DE TRANSPORTE				668,77	668,77
215	MOBILIARIO Y ENSERES				-30.808,25	-30.808,25
216	EQUIPOS PARA PROCESOS DE INFORMACION				42.872,02	42.872,02
219	OTRO INMOVILIZADO MATERIAL				300,00	300,00
	TOTAL ARTICULO 21 REPARACION,MANTEN.Y CONSERV.				-79.053,03	-79.053,03
2200	ORDINARIO NO INVENTARIABLE				33.733,24	33.733,24
2201	PRENSA, REV., LIBROS Y OTRAS PUBLIC.				-2.240,30	-2.240,30
2202	MATERIAL INFORMATICO NO INVENTARIABLE				17.920,30	17.920,30
22100	ENERGIA ELECTRICA				-16.287,41	-16.287,41
22101	AGUA				4.809,02	4.809,02
22102	GAS				252,37	252,37
22103	COMBUSTIBLE				703,48	703,48
22110	PRODUCTOS FARMACEUTICOS				47.690,23	47.690,23
2212	INSTRUM. Y PEQ. UTILLAJE SANITARIO				663,13	663,13
2213	INSTRUM.Y PEQ. UTILLAJE NO SANITARIO				4.831,62	4.831,62
22140	LENCERIA				1.000,00	1.000,00
22141	VESTUARIO				-200,08	-200,08
22162	MATERIAL DE RADIOLOGIA				17.813,63	17.813,63
22164	OTRO MATERIAL SANITARIO				115.040,76	115.040,76
2217	MAT.NO SANIT.PARA CONSUMO Y REPOSIC.				1.998,01	1.998,01
2219	OTROS SUMINISTROS				1.000,00	1.000,00

REMANENTES DE CRÉDITO

EJERCICIO: 2012

Mutua: MUTUA Nº 276 - EGARSAT

PROGRAMA: 2122 ATENCION PRIMARIA DE SALUD

PARTIDA PRESUPUESTARIA	DESCRIPCIÓN	REMANENTES COMPROMETIDOS		REMANENTES NO COMPROMETIDOS		TOTAL
		INCORPORABLES	NO INCORPORABLES	INCORPORABLES	NO INCORPORABLES	
22200	SERV. TELECOMUNICACIONES				68.219,12	68.219,12
2221	POSTALES Y MENSAJERIA				5.727,55	5.727,55
2229	OTRAS				500,00	500,00
223	TRANSPORTES				15.111,03	15.111,03
2240	EDIFICIOS Y LOCALES				3.937,87	3.937,87
2241	VEHICULOS				-116,54	-116,54
2248	OTRO INMOVILIZADO				1.000,00	1.000,00
2249	OTROS RIESGOS				1.000,00	1.000,00
2250	ESTATALES				900,00	900,00
2251	AUTONOMICOS				133,46	133,46
2252	LOCALES				4.600,18	4.600,18
22620	DE GESTION ADMINISTRATIVA				1.000,00	1.000,00
22621	DE COMUNICACION				1.000,00	1.000,00
2263	JURIDICOS, CONTENCIOSOS				-4.788,85	-4.788,85
22660	REUNIONES,CONFEREN.Y CELEBRAC.ACTOS				1.200,00	1.200,00
22661	CURSOS DE FORMACION				400,00	400,00
2269	OTROS				47,45	47,45
2270	INFORMES,DICT.Y OTRAS ACTUA.PROFES.				-2.386,32	-2.386,32
2271	ESTUDIOS,PROYEC.INVES.Y OTRAS ACTIV.				1.000,00	1.000,00
2273	LIMPIEZA Y ASEO				77.759,25	77.759,25
2274	SEGURIDAD				27.957,71	27.957,71
2276	SERV. CONTRATADOS ADMINISTRATIVOS				2.000,00	2.000,00
22782	SERVICIOS DE CARACTER INFORMATICO				86.868,47	86.868,47
2279	OTROS				64.425,69	64.425,69
	TOTAL ARTICULO 22 MATER.SUMINIST.Y OTROS				586.224,07	586.224,07
230	DIETAS				4.109,73	4.109,73
231	LOCOMOCION				10.428,26	10.428,26
232	TRASLADOS				1.000,00	1.000,00
233	OTRAS INDEMNIZACIONES				1.000,00	1.000,00
	TOTAL ARTICULO 23 INDEMNIZ.RAZON SERVICIO				16.537,99	16.537,99
2512	CON COMUNIDADES AUTONOMAS				26.483,25	26.483,25
2513	CON ENTES TERRITORIALES				33.420,41	33.420,41
2514	CON ENTES U ORGANISM.INTERNAC.				1.000,00	1.000,00
2515	CON ENTIDADES PRIVADAS				-800.026,00	-800.026,00
2516	CON EL I.N.G.S				1.000,00	1.000,00
2517	CON MUTUAS DE ACCIDENTE DE TRABAJO				143.574,21	143.574,21
2533	OTRAS HEMODIAL.EN CENTROS NO HOSPIT.				2.000,00	2.000,00
25431	CONCIERT.PARA RESONAN.NUCLEAR MAGNE.				-32.987,12	-32.987,12
25432	CONCIERTOS PARA T.A.C.				251,55	251,55
25439	OTROS				93.025,54	93.025,54
2545	CONCIERTOS REHABILITACION-FISIOTERAP				63.626,00	63.626,00
2547	OTROS SERVICIOS ESPECIALES				141.607,35	141.607,35
2551	SERVICIOS CONCERTADOS DE AMBULANCIAS				-258.295,82	-258.295,82
2552	TRASL.ENFERM.CON OTROS MED.DE TRANSP				36.299,57	36.299,57
2581	REINTEGRO GASTOS ASIST.SANITARIA				5.830,67	5.830,67
2582	OTROS SERVICIO ASISTENCIA SANITARIA				1.146.476,46	1.146.476,46
	TOTAL ARTICULO 25 A.SANIT.CON MED.AJENOS				603.286,07	603.286,07

REMANENTES DE CRÉDITO

EJERCICIO: 2012

Mutua: MUTUA N° 276 - EGARSAT

PROGRAMA: 2122 ATENCION PRIMARIA DE SALUD

PARTIDA PRESUPUESTARIA	DESCRIPCIÓN	REMANENTES COMPROMETIDOS		REMANENTES NO COMPROMETIDOS		TOTAL
		INCORPORABLES	NO INCORPORABLES	INCORPORABLES	NO INCORPORABLES	
	TOTAL CAPITULO 2 GAST.CORRIENT.BIENES Y SERV.				1.414.244,47	1.414.244,47
471	ENTREGAS DE BOTIQUINES				2.720,15	2.720,15
	TOTAL ARTICULO 47 A EMPRESAS PRIVADAS				2.720,15	2.720,15
48817	DE ACCIDENTES DE TRABAJO Y E.P.				66.900,84	66.900,84
48907	DE ACCIDENTES DE TRABAJO Y E.P.				7.917,67	7.917,67
48924	BOTIQUINES DE EMPRESAS				42.923,11	42.923,11
	TOTAL ARTICULO 48 A FAMIL.E INST.SIN F.LUCRO				117.741,62	117.741,62
	TOTAL CAPITULO 4 TRANSFERENC. CORRIENTES				120.461,77	120.461,77
623	MAQUINARIA, INSTALACIONES Y UTILLAJE				106.695,39	106.695,39
626	EQUIPOS PARA PROCESOS DE INFORMACION				-39.462,13	-39.462,13
629	INMOVILIZADO INMATERIAL				-117.060,71	-117.060,71
	TOTAL ARTICULO 62 INVERSIONES NUEVAS				-49.827,45	-49.827,45
633	MAQUINARIA, INSTALACIONES Y UTILLAJE				112.000,00	112.000,00
635	MOBILIARIO Y ENSERES				5.500,00	5.500,00
636	EQUIPOS PARA PROCESOS DE INFORMACION				40.000,00	40.000,00
639	INMOVILIZADO INMATERIAL				32.000,00	32.000,00
	TOTAL ARTICULO 63 INVERSIONES DE REPOSICION				189.500,00	189.500,00
	TOTAL CAPITULO 6 INVERSIONES REALES				139.672,55	139.672,55
	TOTAL PROGRAMA 22				2.253.810,94	2.253.810,94
	TOTAL GRUPO PROGRAMA 21 ATENCION PRIMARIA DE SALUD				2.253.810,94	2.253.810,94

REMANENTES DE CRÉDITO

EJERCICIO: 2012

Mutua: MUTUA N° 276 - EGARSAT

PROGRAMA: 2224 ATENCION ESPECIALIZADA

PARTIDA PRESUPUESTARIA	DESCRIPCIÓN	REMANENTES COMPROMETIDOS		REMANENTES NO COMPROMETIDOS		TOTAL
		INCORPORABLES	NO INCORPORABLES	INCORPORABLES	NO INCORPORABLES	
2522	CON COMUNIDADES AUTONOMAS				25.031,41	25.031,41
2523	CON ENTES TERRITORIALES				-87.993,82	-87.993,82
2524	CON ENTES U ORG. INTERNACIONALES				10.000,00	10.000,00
2525	CON ENTIDADES PRIVADAS				-731.352,85	-731.352,85
2526	CON EL I.N.G.S				4.000,00	4.000,00
2527	CON MUTUAS DE ACCIDENTE DE TRABAJO				556.442,71	556.442,71
2531	HEMODIALISIS EN CENTROS HOSPITALAR.				5.000,00	5.000,00
2581	REINTEGRO GASTOS ASIST.SANITARIA				10.000,00	10.000,00
2582	OTROS SERVIC.ASISTENCIA SANITARIA				219.723,95	219.723,95
	TOTAL ARTICULO 25 A.SANIT.CON MED.AJENOS				10.851,40	10.851,40
	TOTAL CAPITULO 2 GAST.CORRIENT.BIENES Y SERV.				10.851,40	10.851,40
48827	DE ACCIDENTES DE TRABAJO Y E.P.				-12.396,37	-12.396,37
48837	DE ACCIDENTES DE TRABAJO Y E.P.				19.538,26	19.538,26
48887	DE ACCIDENTES DE TRABAJO Y ENFERME				-2.030,15	-2.030,15
	TOTAL ARTICULO 48 A FAMIL.E INST.SIN F.LUCRO				5.111,74	5.111,74
	TOTAL CAPITULO 4 TRANSFERENC. CORRIENTES				5.111,74	5.111,74
	TOTAL PROGRAMA 24				15.963,14	15.963,14
	TOTAL GRUPO PROGRAMA 22 ATENCION ESPECIALIZADA				15.963,14	15.963,14

REMANENTES DE CRÉDITO

EJERCICIO: 2012

Mutua: MUTUA N° 276 - EGARSAT

PROGRAMA: 3436 OTROS SERVICIOS SOCIALES

PARTIDA PRESUPUESTARIA	DESCRIPCIÓN	REMANENTES COMPROMETIDOS		REMANENTES NO COMPROMETIDOS		TOTAL
		INCORPORABLES	NO INCORPORABLES	INCORPORABLES	NO INCORPORABLES	
13019	OTROS DIRECTIVOS				20,66	20,66
13090	RETRIBUCIONES BASICAS Y OTRAS REMUN.				4.580,54	4.580,54
1310	RETRIBUCIONES BASICAS Y OTRAS REMUN.				9.921,98	9.921,98
137	CONTRIB.A PLANES DE PENSIONES				-1.169,48	-1.169,48
	TOTAL ARTICULO 13 LABORALES				13.353,70	13.353,70
1600	CUOTAS DE LA SEGURIDAD SOCIAL				6.432,01	6.432,01
161	PRESTACIONES COMPLEMENTARIAS				-1.862,53	-1.862,53
1620	FORM.Y PERFECCIONAM. DEL PERSONAL				538,50	538,50
1621	SERVICIOS DE COMEDOR				7.528,78	7.528,78
1622	TRANSPORTE DE PERSONAL				-412,57	-412,57
1624	ACCION SOCIAL GENERAL					
1625	SEGUROS				3.790,00	3.790,00
1629	OTROS				-1.007,74	-1.007,74
	TOTAL ARTICULO 16 CUOT.PREST.Y GAST.SOC.				15.006,45	15.006,45
	TOTAL CAPITULO 1 GASTOS DE PERSONAL				28.360,15	28.360,15
202	ARRENDAM.EDIF.Y OTRAS CONSTRUCCIONES				10.371,11	10.371,11
203	ARRENDAM.MAQUIN.,INSTAL. Y UTILLAJE				10,00	10,00
204	ARRENDAM.DE MED.TRANSPORTE				10,00	10,00
205	ARRENDAM.DE MOBILIARIO Y ENSERES				750,00	750,00
206	ARREND.EQUIP.PARA PROCESOS DE INFORM				10,00	10,00
208	ARREND.DE OTRO INMOVILIZADO MATERIAL				10,00	10,00
	TOTAL ARTICULO 20 ARRENDAMIENTOS Y CANONES				11.161,11	11.161,11
212	EDIFICIOS Y OTRAS CONSTRUCCIONES				3.527,03	3.527,03
213	MAQUINARIA,INSTALACIONES Y UTILLAJE				-4.278,18	-4.278,18
214	ELEMENTOS DE TRANSPORTE				10,00	10,00
215	MOBILIARIO Y ENSERES				-2.516,13	-2.516,13
216	EQUIPOS PARA PROCESOS DE INFORMACION				929,26	929,26
219	OTRO INMOVILIZADO MATERIAL				10,00	10,00
	TOTAL ARTICULO 21 REPARACION,MANTEN.Y CONSERV.				-2.318,02	-2.318,02
2200	ORDINARIO NO INVENTARIABLE				1.089,73	1.089,73
2201	PRENSA, REV., LIBROS Y OTRAS PUBLIC.				3.483,08	3.483,08
2202	MATERIAL INFORMATICO NO INVENTIARIBL				418,75	418,75
22100	ENERGIA ELECTRICA				-5.730,79	-5.730,79
22101	AGUA				-61,48	-61,48
22102	GAS				10,00	10,00
22103	COMBUSTIBLE				10,00	10,00
2213	INSTRUM.Y PEQ. UTILLAJE NO SANITARIO				40,47	40,47
22140	LENCERIA				10,00	10,00
22141	VESTUARIO				10,00	10,00
2217	MAT.NO SANIT.PARA CONSUMO Y REPOSIC.				120,00	120,00
2219	OTROS SUMINISTROS				10,00	10,00
22200	SERV. TELECOMUNICACIONES				40,51	40,51
2221	POSTALES Y MENSAJERIA				-243,42	-243,42
2229	OTRAS				10,00	10,00
223	TRANSPORTES				132,53	132,53
2240	EDIFICIOS Y LOCALES				26,49	26,49
2241	VEHICULOS				10,00	10,00

REMANENTES DE CRÉDITO

EJERCICIO: 2012

Mutua: MUTUA N° 276 - EGARSAT

PROGRAMA: 3436 OTROS SERVICIOS SOCIALES

PARTIDA PRESUPUESTARIA	DESCRIPCIÓN	REMANENTES COMPROMETIDOS		REMANENTES NO COMPROMETIDOS		TOTAL
		INCORPORABLES	NO INCORPORABLES	INCORPORABLES	NO INCORPORABLES	
2248	OTRO INMOVILIZADO				10,00	10,00
2249	OTROS RIESGOS				10,00	10,00
2250	ESTATALES				10,00	10,00
2251	AUTONOMICOS				10,00	10,00
2252	LOCALES				10,00	10,00
22620	DE GESTION ADMINISTRATIVA				10,00	10,00
22621	DE COMUNICACION				10,00	10,00
2263	JURIDICOS, CONTENCIOSOS				10,00	10,00
22660	REUNIONES, CONFEREN. Y CELEBRAC. ACTOS				10,00	10,00
22661	CURSOS DE FORMACION				1.600,00	1.600,00
2269	OTROS				10,00	10,00
2270	INFORMES, DICT. Y OTRAS ACTUA. PROFES.				10,00	10,00
2271	ESTUDIOS, PROYEC. INVES. Y OTRAS ACTIV.				10,00	10,00
2273	LIMPIEZA Y ASEO				293,11	293,11
2274	SEGURIDAD				983,77	983,77
2276	SERV. CONTRATADOS ADMINISTRATIVOS				10,00	10,00
22782	SERVICIOS DE CARACTER INFORMATICO				9.432,31	9.432,31
2279	OTROS				1.042,49	1.042,49
	TOTAL ARTICULO 22 MATER. SUMINIST. Y OTROS				12.867,55	12.867,55
230	DIETAS				2.251,27	2.251,27
231	LOCOMOCION				-2.869,48	-2.869,48
232	TRASLADOS				10,00	10,00
233	OTRAS INDEMNIZACIONES				10,00	10,00
	TOTAL ARTICULO 23 INDEMNIZ. RAZON SERVICIO				-598,21	-598,21
	TOTAL CAPITULO 2 GAST. CORRIENT. BIENES Y SERV.				21.112,43	21.112,43
623	MAQUINARIA, INSTALACIONES Y UTILLAJE				4.000,00	4.000,00
629	INMOVILIZADO INMATERIAL				-563,24	-563,24
	TOTAL ARTICULO 62 INVERSIONES NUEVAS				3.436,76	3.436,76
633	MAQUINARIA, INSTALACIONES Y UTILLAJE				1.000,00	1.000,00
635	MOBILIARIO Y ENSERES				100,00	100,00
636	EQUIPOS PARA PROCESOS DE INFORMACION				1.000,00	1.000,00
639	INMOVILIZADO INMATERIAL				1.600,00	1.600,00
	TOTAL ARTICULO 63 INVERSIONES DE REPOSICION				3.700,00	3.700,00
	TOTAL CAPITULO 6 INVERSIONES REALES				7.136,76	7.136,76
	TOTAL PROGRAMA 36				56.609,34	56.609,34
	TOTAL GRUPO PROGRAMA 34 OTROS SERVICIOS SOCIALES				56.609,34	56.609,34

REMANENTES DE CRÉDITO

EJERCICIO: 2012

Mutua: MUTUA N° 276 - EGARSAT

PROGRAMA: 4364 GESTION DEL PATRIMONIO

PARTIDA PRESUPUESTARIA	DESCRIPCIÓN	REMANENTES COMPROMETIDOS		REMANENTES NO COMPROMETIDOS		TOTAL
		INCORPORABLES	NO INCORPORABLES	INCORPORABLES	NO INCORPORABLES	
7204	A LA TESORERIA				47.319,24	47.319,24
	TOTAL ARTICULO 72 A LA SEGURIDAD SOCIAL				47.319,24	47.319,24
	TOTAL CAPITULO 7 TRANSFERENC. DE CAPITAL				47.319,24	47.319,24
800	A CORTO PLAZO				10.397.765,30	10.397.765,30
801	A LARGO PLAZO				1.503.521,23	1.503.521,23
	TOTAL ARTICULO 80 ADQ.DEUDA SECT.PUBLICO				11.901.286,53	11.901.286,53
810	A CORTO PLAZO					
811	A LARGO PLAZO					
	TOTAL ARTICULO 81 ADQUI.OBLI.Y BONOS FUERA S.P.					
	TOTAL CAPITULO 8 ACTIVOS FINANCIEROS				11.901.286,53	11.901.286,53
	TOTAL PROGRAMA 64				11.948.605,77	11.948.605,77
	TOTAL GRUPO PROGRAMA 43 GESTION DEL PATRIMONIO				11.948.605,77	11.948.605,77

REMANENTES DE CRÉDITO

EJERCICIO: 2012

Mutua: MUTUA N° 276 - EGARSAT

PROGRAMA: 4591 ADMON.SERVIC. GRLES.DE TESOR

PARTIDA PRESUPUESTARIA	DESCRIPCIÓN	REMANENTES COMPROMETIDOS		REMANENTES NO COMPROMETIDOS		TOTAL
		INCORPORABLES	NO INCORPORABLES	INCORPORABLES	NO INCORPORABLES	
1300	ALTOS CARGOS					
13019	OTROS DIRECTIVOS				90,15	90,15
13090	RETRIBUCIONES BASICAS Y OTRAS REMUN.				75.739,58	75.739,58
1310	RETRIBUCIONES BASICAS Y OTRAS REMUN.				35.872,12	35.872,12
1343	OTRO LABORAL FIJO					
1350	ALTOS CARGOS				48,99	48,99
137	CONTRIB.A PLANES DE PENSIONES				-14.103,09	-14.103,09
	TOTAL ARTICULO 13 LABORALES				97.647,75	97.647,75
1600	CUOTAS DE LA SEGURIDAD SOCIAL				10.517,06	10.517,06
161	PRESTACIONES COMPLEMENTARIAS				-1.020,16	-1.020,16
1620	FORM.Y PERFECCIONAM. DEL PERSONAL				134,79	134,79
1621	SERVICIOS DE COMEDOR				-6.451,43	-6.451,43
1622	TRANSPORTE DE PERSONAL				-1.816,14	-1.816,14
1624	ACCION SOCIAL GENERAL					
1625	SEGUROS				27.930,00	27.930,00
1629	OTROS				-8.097,68	-8.097,68
	TOTAL ARTICULO 16 CUOT.PREST.Y GAST.SOC.				21.196,44	21.196,44
	TOTAL CAPITULO 1 GASTOS DE PERSONAL				118.844,19	118.844,19
202	ARRENDAM.EDIF.Y OTRAS CONSTRUCCIONES				110.153,01	110.153,01
203	ARRENDAM.MAQUIN.,INSTAL. Y UTILLAJE				1.000,00	1.000,00
204	ARRENDAM.DE MED.TRANSPORTE				9.097,31	9.097,31
205	ARRENDAM.DE MOBILIARIO Y ENSERES				2.500,00	2.500,00
206	ARREND.EQUIP.PARA PROCESOS DE INFORM				100,00	100,00
208	ARREND.DE OTRO INMOVILIZADO MATERIAL				100,00	100,00
209	CANONES				100,00	100,00
	TOTAL ARTICULO 20 ARRENDAMIENTOS Y CANONES				123.050,32	123.050,32
212	EDIFICIOS Y OTRAS CONSTRUCCIONES				-11.800,81	-11.800,81
213	MAQUINARIA,INSTALACIONES Y UTILLAJE				-33.591,08	-33.591,08
214	ELEMENTOS DE TRANSPORTE				-42,35	-42,35
215	MOBILIARIO Y ENSERES				-17.256,63	-17.256,63
216	EQUIPOS PARA PROCESOS DE INFORMACION				10.537,24	10.537,24
219	OTRO INMOVILIZADO MATERIAL				10,00	10,00
	TOTAL ARTICULO 21 REPARACION,MANTEN.Y CONSERV.				-52.143,63	-52.143,63
2200	ORDINARIO NO INVENTARIABLE				-17.532,23	-17.532,23
2201	PRENSA, REV., LIBROS Y OTRAS PUBLIC.				-1.750,48	-1.750,48
2202	MATERIAL INFORMATICO NO INVENTARIABL				2.285,27	2.285,27
22100	ENERGIA ELECTRICA				-8.187,57	-8.187,57
22101	AGUA				1.104,95	1.104,95
22102	GAS				1.000,00	1.000,00
22103	COMBUSTIBLE				-180,34	-180,34
2213	INSTRUM.Y PEQ. UTILLAJE NO SANITARIO				2.703,16	2.703,16
2217	MAT.NO SANIT.PARA CONSUMO Y REPOSIC.				2.773,33	2.773,33
2219	OTROS SUMINISTROS				4.500,00	4.500,00
22200	SERV. TELECOMUNICACIONES				640,86	640,86
2221	POSTALES Y MENSAJERIA				-539,56	-539,56
2229	OTRAS				1.000,00	1.000,00
223	TRANSPORTES				5.271,94	5.271,94

REMANENTES DE CRÉDITO

EJERCICIO: 2012

Mutua: MUTUA N° 276 - EGARSAT

PROGRAMA: 4591 ADMON.SERVIC. GRLES.DE TESOR

PARTIDA PRESUPUESTARIA	DESCRIPCIÓN	REMANENTES COMPROMETIDOS		REMANENTES NO COMPROMETIDOS		TOTAL
		INCORPORABLES	NO INCORPORABLES	INCORPORABLES	NO INCORPORABLES	
2240	EDIFICIOS Y LOCALES				285,67	285,67
2241	VEHICULOS				5.000,00	5.000,00
2248	OTRO INMOVILIZADO				5.000,00	5.000,00
2249	OTROS RIESGOS				1.000,00	1.000,00
2250	ESTATALES				500,00	500,00
2251	AUTONOMICOS				22,06	22,06
2252	LOCALES				3.219,99	3.219,99
22620	DE GESTION ADMINISTRATIVA				340,39	340,39
22621	DE COMUNICACION				1.000,00	1.000,00
2263	JURIDICOS, CONTENCIOSOS				2.975,00	2.975,00
2265	CUOTAS DE ASOCIACION				15.189,95	15.189,95
22660	REUNIONES, CONFEREN. Y CELEBRAC. ACTOS				11.844,26	11.844,26
22661	CURSOS DE FORMACION				-32.001,09	-32.001,09
2269	OTROS				763,64	763,64
2270	INFORMES, DICT. Y OTRAS ACTUA. PROFES.				-46.896,66	-46.896,66
2273	LIMPIEZA Y ASEO				-3.319,35	-3.319,35
2274	SEGURIDAD				-10.739,16	-10.739,16
2276	SERV. CONTRATADOS ADMINISTRATIVOS				-114,21	-114,21
22782	SERVICIOS DE CARACTER INFORMATICO				-22.692,71	-22.692,71
22783	COLA. EN LA GES. DE LAS MATEP. DE SEG. S				459.438,35	459.438,35
2279	OTROS				62.059,19	62.059,19
	TOTAL ARTICULO 22 MATER. SUMINIST. Y OTROS				445.964,65	445.964,65
230	DIETAS				9.335,49	9.335,49
231	LOCOCOMION				13.794,77	13.794,77
232	TRASLADOS				1.000,00	1.000,00
233	OTRAS INDEMNIZACIONES				33.348,00	33.348,00
	TOTAL ARTICULO 23 INDEMNIZ. RAZON SERVICIO				57.478,26	57.478,26
240	GASTOS DE EDICION Y DISTRIBUCION				10,00	10,00
	TOTAL ARTICULO 24 GASTOS DE PUBLICACIONES				10,00	10,00
	TOTAL CAPITULO 2 GAST. CORRIENT. BIENES Y SERV.				574.359,60	574.359,60
359	OTROS GASTOS FINANCIEROS				841,95	841,95
	TOTAL ARTICULO 35 INTERES. DEMORA Y OTROS GASTOS				841,95	841,95
	TOTAL CAPITULO 3 GASTOS FINANCIEROS				841,95	841,95
4296	A ENTIDADES Y CENTROS MANCOMUNADOS				9.760,27	9.760,27
	TOTAL ARTICULO 42 A LA SEGURIDAD SOCIAL				9.760,27	9.760,27
473	PARA INCENT. REDUC. SINIES. LABORAL				286.235,48	286.235,48
	TOTAL ARTICULO 47 A EMPRESAS PRIVADAS				286.235,48	286.235,48
4801	A MIEMBROS COMIS. SEG. Y CONT.				3.078,22	3.078,22
	TOTAL ARTICULO 48 A FAMIL. E INST. SIN F. LUCRO				3.078,22	3.078,22
	TOTAL CAPITULO 4 TRANSFERENC. CORRIENTES				299.073,97	299.073,97
623	MAQUINARIA, INSTALACIONES Y UTILLAJE				102.000,00	102.000,00
625	MOBILIARIO Y ENSERES				-10.195,55	-10.195,55
626	EQUIPOS PARA PROCESOS DE INFORMACION				-25.694,58	-25.694,58
629	INMOVILIZADO INMATERIAL				-108.369,62	-108.369,62
	TOTAL ARTICULO 62 INVERSIONES NUEVAS				-42.259,75	-42.259,75
633	MAQUINARIA, INSTALACIONES Y UTILLAJE				49.000,00	49.000,00
635	MOBILIARIO Y ENSERES				2.000,00	2.000,00

REMANENTES DE CRÉDITO

EJERCICIO: 2012

Mutua: MUTUA N° 276 - EGARSAT

PROGRAMA: 4591 ADMON.SERVIC. GRLES.DE TESOR

PARTIDA PRESUPUESTARIA	DESCRIPCIÓN	REMANENTES COMPROMETIDOS		REMANENTES NO COMPROMETIDOS		TOTAL
		INCORPORABLES	NO INCORPORABLES	INCORPORABLES	NO INCORPORABLES	
636	EQUIPOS PARA PROCESOS DE INFORMACION				15.000,00	15.000,00
639	INMOVILIZADO INMATERIAL				12.000,00	12.000,00
	TOTAL ARTICULO 63 INVERSIONES DE REPOSICION				78.000,00	78.000,00
	TOTAL CAPITULO 6 INVERSIONES REALES				35.740,25	35.740,25
72069	OTRAS					
	TOTAL ARTICULO 72 A LA SEGURIDAD SOCIAL					
	TOTAL CAPITULO 7 TRANSFERENC. DE CAPITAL					
8300	AL PERSONAL				198.483,04	198.483,04
8301	OTROS				10.000,00	10.000,00
8310	AL PERSONAL				100.000,00	100.000,00
	TOTAL ARTICULO 83 CONC.PRESTAM.NO PUBLIC.				308.483,04	308.483,04
8400	A CORTO PLAZO				110.000,00	110.000,00
8401	A LARGO PLAZO				200.000,00	200.000,00
8410	A CORTO PLAZO				123.997,16	123.997,16
8411	A LARGO PLAZO				80.000,00	80.000,00
	TOTAL ARTICULO 84 CONST.DE DEPOSITOS Y FIANZAS				513.997,16	513.997,16
	TOTAL CAPITULO 8 ACTIVOS FINANCIEROS				822.480,20	822.480,20
	TOTAL PROGRAMA 91				1.851.340,16	1.851.340,16
	TOTAL GRUPO PROGRAMA 45 ADMON.SERVIC. GRLES.DE TESOR				1.851.340,16	1.851.340,16
	TOTAL GENERAL				40.138.830,79	40.138.830,79

EJECUCIÓN DE PROYECTOS DE INVERSIÓN

EJERCICIO: 2012

Mutua: MUTUA N° 276 - EGARSAT
PROGRAMA: 1102 INCAPACIDAD TEMPORAL Y OTRAS PREST.

CÓDIGO PROYECTO	EXPLICACIÓN	PARTIDA PRESUPUESTARIA	INVERSIÓN TOTAL	EJERCICIO INICIAL	EJERCICIO FINAL	INVERSIÓN REALIZADA A 1 DE ENERO	INVERSIÓN REALIZADA EN EL EJERCICIO	INVERSIÓN A REALIZAR EN ANUALIDADES PENDIENTES							
								EJERCICIO 2013		EJERCICIO 2014		EJERCICIO 2015		EJERCICIOS SUCESIVOS	
								CONTRATOS ABONO TOTAL	RESTO CONTRATOS	CONTRATOS ABONO TOTAL	RESTO CONTRATOS	CONTRATOS ABONO TOTAL	RESTO CONTRATOS	CONTRATOS ABONO TOTAL	RESTO CONTRATOS
			25.268,80				25.268,80								
08620100	APLIC. INFORMATICAS-S. CUGAT CENTRAL	110262900	13.168,80	2.012	2.012		13.168,80								
08620200	INV S/ ACTIVOS ARREND.-S. CUGAT CENTRAL	110262901	12.100,00	2.012	2.012		12.100,00								

EJECUCIÓN DE PROYECTOS DE INVERSIÓN

EJERCICIO: 2012

Mutua: MUTUA N° 276 - EGARSAT
PROGRAMA: 1105 CAPITALES RENTA y OTRAS COMPEN.A.T

CÓDIGO PROYECTO	EXPLICACIÓN	PARTIDA PRESUPUESTARIA	INVERSIÓN TOTAL	EJERCICIO INICIAL	EJERCICIO FINAL	INVERSIÓN REALIZADA A 1 DE ENERO	INVERSIÓN REALIZADA EN EL EJERCICIO	INVERSIÓN A REALIZAR EN ANUALIDADES PENDIENTES							
								EJERCICIO 2013		EJERCICIO 2014		EJERCICIO 2015		EJERCICIOS SUCESIVOS	
								CONTRATOS ABONO TOTAL	RESTO CONTRATOS	CONTRATOS ABONO TOTAL	RESTO CONTRATOS	CONTRATOS ABONO TOTAL	RESTO CONTRATOS	CONTRATOS ABONO TOTAL	RESTO CONTRATOS
08620100	EQ.PARA PROC. DE INF.-S. CUGAT CENTRAL	110562600	158,78 158,78	2.012	2.012	158,78	158,78								

EJECUCIÓN DE PROYECTOS DE INVERSIÓN

EJERCICIO: 2012

Mutua: MUTUA N° 276 - EGARSAT
PROGRAMA: 2122 MEDICINA AMBUL.DE MUTUAS A.T.

CÓDIGO PROYECTO	EXPLICACIÓN	PARTIDA PRESUPUESTARIA	INVERSIÓN TOTAL	EJERCICIO INICIAL	EJERCICIO FINAL	INVERSIÓN REALIZADA A 1 DE ENERO	INVERSIÓN REALIZADA EN EL EJERCICIO	INVERSIÓN A REALIZAR EN ANUALIDADES PENDIENTES									
								EJERCICIO 2013		EJERCICIO 2014		EJERCICIO 2015		EJERCICIOS SUCESIVOS			
								CONTRATOS ABONO TOTAL	RESTO CONTRATOS	CONTRATOS ABONO TOTAL	RESTO CONTRATOS	CONTRATOS ABONO TOTAL	RESTO CONTRATOS	CONTRATOS ABONO TOTAL	RESTO CONTRATOS		
			434.327,45				434.327,45										
08620112	MAQUINARIA-S. CUGAT CENTRAL	212262300	1.921,30	2.012	2.012		1.921,30										
08620212	APARATOS MEDICOS ASISTENCIALES- BARCELONA -TARRADELLES	212262301	22.000,00	2.012	2.012		22.000,00										
08620312	APARATOS MEDICOS ASISTENCIALES-SABADELL	212262301	7.028,49	2.012	2.012		7.028,49										
08620412	APARATOS MEDICOS ASISTENCIALES-TERRASSA	212262301	93.708,76	2.012	2.012		93.708,76										
08620541	APARATOS MEDICOS ASISTENCIALES-SABADELL	212262301	83.646,06	2.012	2.012		83.646,06										
08620612	VR	212262600	39.462,13	2.012	2.012		39.462,13										
08620712	EQ PARA PROC. DE INF.-S. CUGAT CENTRAL	212262900	80.023,64	2.012	2.012		80.023,64										
08620812	APLIC. INFORMATICAS-S. CUGAT CENTRAL	212262901	4.676,80	2.012	2.012		4.676,80										
08620912	INV S/ACTIVOS ARREND.-CASTELLAR	212262901	101.860,27	2.012	2.012		101.860,27										

EJECUCIÓN DE PROYECTOS DE INVERSIÓN

EJERCICIO: 2012

Mutua: MUTUA N° 276 - EGARSAT
PROGRAMA: 3436 HIGIENE Y SEGURIDAD EN EL TRABAJO

CÓDIGO PROYECTO	EXPLICACIÓN	PARTIDA PRESUPUESTARIA	INVERSIÓN TOTAL	EJERCICIO INICIAL	EJERCICIO FINAL	INVERSIÓN REALIZADA A 1 DE ENERO	INVERSIÓN REALIZADA EN EL EJERCICIO	INVERSIÓN A REALIZAR EN ANUALIDADES PENDIENTES							
								EJERCICIO 2013		EJERCICIO 2014		EJERCICIO 2015		EJERCICIOS SUCESIVOS	
								CONTRATOS ABONO TOTAL	RESTO CONTRATOS	CONTRATOS ABONO TOTAL	RESTO CONTRATOS	CONTRATOS ABONO TOTAL	RESTO CONTRATOS	CONTRATOS ABONO TOTAL	RESTO CONTRATOS
08620171	APLIC. INFORMATICAS-S. CUGAT CENTRAL	343662900	11.863,24	2.012	2.012	11.863,24	11.863,24								

EJECUCIÓN DE PROYECTOS DE INVERSIÓN

EJERCICIO: 2012

Mutua: MUTUA N° 276 - EGARSAT
PROGRAMA: 4591 DIRECCION Y SERV.GENERALES

CÓDIGO PROYECTO	EXPLICACIÓN	PARTIDA PRESUPUESTARIA	INVERSIÓN TOTAL	EJERCICIO INICIAL	EJERCICIO FINAL	INVERSIÓN REALIZADA A 1 DE ENERO	INVERSIÓN REALIZADA EN EL EJERCICIO	INVERSIÓN A REALIZAR EN ANUALIDADES PENDIENTES									
								EJERCICIO 2013		EJERCICIO 2014		EJERCICIO 2015		EJERCICIOS SUCESIVOS			
								CONTRATOS ABONO TOTAL	RESTO CONTRATOS	CONTRATOS ABONO TOTAL	RESTO CONTRATOS	CONTRATOS ABONO TOTAL	RESTO CONTRATOS	CONTRATOS ABONO TOTAL	RESTO CONTRATOS		
			394.259,75				394.259,75										
08620100	MOBILIARIO-S. CUGAT CENTRAL	459162500	4.596,69	2.012	2.012		4.596,69										
08620203	MOBILIARIO-BADALONA	459162500	3.100,09	2.012	2.012		3.100,09										
18620303	MOBILIARIO-GRANADA - ALHAMAR	459162500	2.498,77	2.012	2.012		2.498,77										
08620400	EQ PARA PROC. DE INF.-S. CUGAT CENTRAL	459162600	25.694,58	2.012	2.012		25.694,58										
08620500	APLIC. INFORMATICAS-S. CUGAT CENTRAL	459162900	270.110,24	2.012	2.012		270.110,24										
08620600	INV S/ACTIVOS ARREND.-S. CUGAT CENTRAL	459162901	17.308,90	2.012	2.012		17.308,90										
18620703	INV S/ACTIVOS ARREND.-GRANADA - C. RONDA	459162901	70.950,48	2.012	2.012		70.950,48										

PROCESO DE GESTIÓN DE LOS INGRESOS PÚBLICOS

EJERCICIO: 2012

Mutua: MUTUA Nº 276 - EGARSAT

1. DERECHOS ANULADOS

APLICACIÓN PRESUPUESTARIA	DESCRIPCIÓN	ANULACIÓN DE LIQUIDACIONES	APLAZAMIENTO Y FRACCIONAMIENTO	DEVOLUCIÓN DE INGRESOS	TOTAL DERECHOS ANULADOS
1210	CUOTAS DE EMPLEADORES	700.667,76	431.910,98	19.924,21	1.152.502,95
1211	CUOTAS DE TRABAJADORES	139.562,20	86.029,97	3.968,60	229.560,77
1221	CUOTAS DE TRABAJADORES	273.159,92	177.561,97	68.065,05	518.786,94
1240	CUOTAS DE EMPLEADORES	708,89	431,75	67,38	1.208,02
1241	CUOTAS DE TRABAJADORES	141,20	86,00	13,42	240,62
1250	CUOTAS DE EMPLEADORES	3.294,08	1.523,52		4.817,60
1251	CUOTAS DE TRABAJADORES	656,13	303,46		959,59
1270	CUOTAS POR INCAP.TEMPORAL	625.600,72	13.727,46	46.339,01	685.667,19
1271	CUOTAS POR I.M.S.	471.989,79	12.330,21	42.640,38	526.960,38
1272	CUOTAS RIESGO EMBARAZO Y LAC.NATURAL	2.717,68		1.325,14	4.042,82
129	COTIZ. POR CESE ACTIV. DE TRAB.AUT.	27.893,66	22.060,74	7.274,26	57.228,66
	TOTAL ARTICULO 12 COTIZACIONES SOCIALES	2.246.392,03	745.966,06	189.617,45	3.181.975,54
	TOTAL CAPITULO 1 COTIZACIONES SOCIALES	2.246.392,03	745.966,06	189.617,45	3.181.975,54
32711	AL SECTOR PRIVADO				
32712	A ENTIDADES DEL SISTEMA				
	TOTAL ARTICULO 32 OTROS INGRES.PROCED.PREST.SERVICIOS				
3805	DE MUTUAS DE A.T. Y E.P.				
3815	DE MUTUAS DE A.T. Y E.P.				
	TOTAL ARTICULO 38 REINTEGROS DE OPERACIONES CORRIENTES				
39119	OTROS			11.798,37	11.798,37
3995	INGRESOS DIVERSOS DE MUTUAS DE A.T.				
	TOTAL ARTICULO 39 OTROS INGRESOS			11.798,37	11.798,37
	TOTAL CAPITULO 3 TASAS Y OTROS INGRESOS			11.798,37	11.798,37
4280	PARA INCENT.REDUC.SINIESTRAL.				
	TOTAL ARTICULO 42 DE LA SEGURIDAD SOCIAL				
	TOTAL CAPITULO 4 TRANSFERENCIAS CORRIENTES				
5000	NO AFECTOS A FONDOS ESPECIFICOS				
501	DE ORGANISMOS AUTONOMOS				
504	DE SOC.,ENT.PUBL.EMPR.,FUND.Y RESTO				
505	DE COMUNIDADES AUTONOMAS				
507	DE EMPRESAS PRIVADAS				
	TOTAL ARTICULO 50 INTERESES DE TITULOS VALORES				
5200	NO AFECTAS A FONDOS ESPECIFICOS				
529	INTERESES DE OTROS DEPOSITOS				
	TOTAL ARTICULO 52 INTERESES DE DEPOSITOS				
540	ALQUILERES Y PRODUCTOS DE INMUEBLES				
	TOTAL ARTICULO 54 RENTAS DE BIENES INMUEBLES				
	TOTAL CAPITULO 5 INGRESOS PATRIMONIALES				
7204	DE LA TESORERIA				
	TOTAL ARTICULO 72 DE LA SEGURIDAD SOCIAL				
	TOTAL CAPITULO 7 TRANSFERENCIAS DE CAPITAL				
800	A CORTO PLAZO				
	TOTAL ARTICULO 80 ENAJENACION DE DEUDA DEL SECT.PUBL.				
810	A CORTO PLAZO				
	TOTAL ARTICULO 81 ENAJEN.OBL.Y BONOS FUERA SECT.PUBL.				
83005	DE MUTUAS DE A.T. Y E.P.				
83105	DE MUTUAS DE A.T. Y E.P.				

PROCESO DE GESTIÓN DE LOS INGRESOS PÚBLICOS

EJERCICIO: 2012

Mutua: MUTUA Nº 276 - EGARSAT

1. DERECHOS ANULADOS

APLICACIÓN PRESUPUESTARIA	DESCRIPCIÓN	ANULACIÓN DE LIQUIDACIONES	APLAZAMIENTO Y FRACCIONAMIENTO	DEVOLUCIÓN DE INGRESOS	TOTAL DERECHOS ANULADOS
8405	TOTAL ARTICULO 83 REINT.PREST.CONCED.FUERA SECTOR PUB.				
8415	DE MUTUAS DE A.T. Y E.P.				
	TOTAL ARTICULO 84 DEVOLUCION DE DEPOSITOS Y FIANZAS				
8701	DESTINFOND.PREV.Y REHA.				
8702	DESTINFODN.RESERV.SEG.SOC.				
8709	DESTINADO OTROS FINES				
	TOTAL ARTICULO 87 REMANENTES DE TESORERIA				
	TOTAL CAPITULO 8 ACTIVOS FINANCIEROS				
	TOTAL	2.246.392,03	745.966,06	201.415,82	3.193.773,91

PROCESO DE GESTIÓN DE LOS INGRESOS PÚBLICOS

EJERCICIO: 2012

Mutua: MUTUA Nº 276 - EGARSAT

2. DERECHOS CANCELADOS

APLICACIÓN PRESUPUESTARIA	DESCRIPCIÓN	COBROS EN ESPECIE	INSOLVENCIAS	OTRAS CAUSAS	TOTAL DERECHOS CANCELADOS
1210	CUOTAS DE EMPLEADORES		113.276,17		113.276,17
1211	CUOTAS DE TRABAJADORES		22.562,86		22.562,86
1221	CUOTAS DE TRABAJADORES		127.126,86		127.126,86
1240	CUOTAS DE EMPLEADORES				
1241	CUOTAS DE TRABAJADORES				
1250	CUOTAS DE EMPLEADORES				
1251	CUOTAS DE TRABAJADORES				
1270	CUOTAS POR INCAP.TEMPORAL		265.672,47		265.672,47
1271	CUOTAS POR I.M.S.		241.424,14		241.424,14
1272	CUOTAS RIESGO EMBARAZO Y LAC.NATURAL		3.178,95		3.178,95
129	COTIZ. POR CESE ACTIV. DE TRAB.AUT.		17.307,39		17.307,39
	TOTAL ARTICULO 12 COTIZACIONES SOCIALES		790.548,84		790.548,84
	TOTAL CAPITULO 1 COTIZACIONES SOCIALES		790.548,84		790.548,84
32711	AL SECTOR PRIVADO				
32712	A ENTIDADES DEL SISTEMA				
	TOTAL ARTICULO 32 OTROS INGRES.PROCED.PREST.SERVICIOS				
3805	DE MUTUAS DE A.T. Y E.P.				
3815	DE MUTUAS DE A.T. Y E.P.				
	TOTAL ARTICULO 38 REINTEGROS DE OPERACIONES CORRIENTES				
39119	OTROS				
3995	INGRESOS DIVERSOS DE MUTUAS DE A.T.				
	TOTAL ARTICULO 39 OTROS INGRESOS				
	TOTAL CAPITULO 3 TASAS Y OTROS INGRESOS				
4280	PARA INCENT.REDUC.SINIESTRAL.				
	TOTAL ARTICULO 42 DE LA SEGURIDAD SOCIAL				
	TOTAL CAPITULO 4 TRANSFERENCIAS CORRIENTES				
5000	NO AFECTOS A FONDOS ESPECIFICOS				
501	DE ORGANISMOS AUTONOMOS				
504	DE SOC.,ENT.PUBL.EMPR.,FUND.Y RESTO				
505	DE COMUNIDADES AUTONOMAS				
507	DE EMPRESAS PRIVADAS				
	TOTAL ARTICULO 50 INTERESES DE TITULOS VALORES				
5200	NO AFECTAS A FONDOS ESPECIFICOS				
529	INTERESES DE OTROS DEPOSITOS				
	TOTAL ARTICULO 52 INTERESES DE DEPOSITOS				
540	ALQUILERES Y PRODUCTOS DE INMUEBLES				
	TOTAL ARTICULO 54 RENTAS DE BIENES INMUEBLES				
	TOTAL CAPITULO 5 INGRESOS PATRIMONIALES				
7204	DE LA TESORERIA				
	TOTAL ARTICULO 72 DE LA SEGURIDAD SOCIAL				
	TOTAL CAPITULO 7 TRANSFERENCIAS DE CAPITAL				
800	A CORTO PLAZO				
	TOTAL ARTICULO 80 ENAJENACION DE DEUDA DEL SECT.PUBL.				
810	A CORTO PLAZO				
	TOTAL ARTICULO 81 ENAJEN.OBL.Y BONOS FUERA SECT.PUBL.				
83005	DE MUTUAS DE A.T. Y E.P.				
83105	DE MUTUAS DE A.T. Y E.P.				

PROCESO DE GESTIÓN DE LOS INGRESOS PÚBLICOS

EJERCICIO: 2012

Mutua: MUTUA Nº 276 - EGARSAT

2. DERECHOS CANCELADOS

APLICACIÓN PRESUPUESTARIA	DESCRIPCIÓN	COBROS EN ESPECIE	INSOLVENCIAS	OTRAS CAUSAS	TOTAL DERECHOS CANCELADOS
8405	TOTAL ARTICULO 83 REINT.PREST.CONCED.FUERA SECTOR PUB.				
8415	DE MUTUAS DE A.T. Y E.P.				
	DE MUTUAS DE A.T. Y E.P.				
8701	TOTAL ARTICULO 84 DEVOLUCION DE DEPOSITOS Y FIANZAS				
8702	DESTINFOND.PREV.Y REHA.				
8709	DESTINFODN.RESERV.SEG.SOC.				
	DESTINADO OTROS FINES				
	TOTAL ARTICULO 87 REMANENTES DE TESORERIA				
	TOTAL CAPITULO 8 ACTIVOS FINANCIEROS				
	TOTAL		790.548,84		790.548,84

PROCESO DE GESTIÓN DE LOS INGRESOS PÚBLICOS

EJERCICIO: 2012

Mutua: MUTUA Nº 276 - EGARSAT

3. Recaudación neta

APLICACIÓN PRESUPUESTARIA	DESCRIPCIÓN	RECAUDACIÓN TOTAL	DEVOLUCIONES DE INGRESO	RECAUDACIÓN NETA
1210	CUOTAS DE EMPLEADORES	34.620.485,33	19.924,21	34.600.561,12
1211	CUOTAS DE TRABAJADORES	6.895.866,00	3.968,60	6.891.897,40
1221	CUOTAS DE TRABAJADORES	18.487.918,12	68.065,05	18.419.853,07
1240	CUOTAS DE EMPLEADORES	25.672,26	67,38	25.604,88
1241	CUOTAS DE TRABAJADORES	5.113,54	13,42	5.100,12
1250	CUOTAS DE EMPLEADORES	21.621,98		21.621,98
1251	CUOTAS DE TRABAJADORES	4.306,79		4.306,79
1270	CUOTAS POR INCAP.TEMPORAL	59.065.539,24	46.339,01	59.019.200,23
1271	CUOTAS POR I.M.S.	52.316.941,32	42.640,38	52.274.300,94
1272	CUOTAS RIESGO EMBARAZO Y LAC.NATURAL	466.221,78	1.325,14	464.896,64
129	COTIZ. POR CESE ACTIV. DE TRAB.AUT.	2.343.679,56	7.274,26	2.336.405,30
	TOTAL ARTICULO 12 COTIZACIONES SOCIALES	174.253.365,92	189.617,45	174.063.748,47
	TOTAL CAPITULO 1 COTIZACIONES SOCIALES	174.253.365,92	189.617,45	174.063.748,47
32711	AL SECTOR PRIVADO	1.397.943,86		1.397.943,86
32712	A ENTIDADES DEL SISTEMA	23.074,56		23.074,56
	TOTAL ARTICULO 32 OTROS INGRES.PROCED.PREST.SERVICIOS	1.421.018,42		1.421.018,42
3805	DE MUTUAS DE A.T. Y E.P.	1.349.882,10		1.349.882,10
3815	DE MUTUAS DE A.T. Y E.P.	383.157,49		383.157,49
	TOTAL ARTICULO 38 REINTEGROS DE OPERACIONES CORRIENTES	1.733.039,59		1.733.039,59
39119	OTROS	38.611,63	11.798,37	26.813,26
3995	INGRESOS DIVERSOS DE MUTUAS DE A.T.	380,32		380,32
	TOTAL ARTICULO 39 OTROS INGRESOS	38.991,95	11.798,37	27.193,58
	TOTAL CAPITULO 3 TASAS Y OTROS INGRESOS	3.193.049,96	11.798,37	3.181.251,59
4280	PARA INCENT.REDUC.SINIESTRAL.	13.764,52		13.764,52
	TOTAL ARTICULO 42 DE LA SEGURIDAD SOCIAL	13.764,52		13.764,52
	TOTAL CAPITULO 4 TRANSFERENCIAS CORRIENTES	13.764,52		13.764,52
5000	NO AFECTOS A FONDOS ESPECIFICOS	2.573.790,00		2.573.790,00
501	DE ORGANISMOS AUTONOMOS			
504	DE SOC.,ENT.PUBL.EMPR.,FUND.Y RESTO			
505	DE COMUNIDADES AUTONOMAS	88.817,50		88.817,50
507	DE EMPRESAS PRIVADAS			
	TOTAL ARTICULO 50 INTERESES DE TITULOS VALORES	2.662.607,50		2.662.607,50
5200	NO AFECTAS A FONDOS ESPECIFICOS	114.838,85		114.838,85
529	INTERESES DE OTROS DEPOSITOS	704.284,23		704.284,23
	TOTAL ARTICULO 52 INTERESES DE DEPOSITOS	819.123,08		819.123,08
540	ALQUILERES Y PRODUCTOS DE INMUEBLES			
	TOTAL ARTICULO 54 RENTAS DE BIENES INMUEBLES			
	TOTAL CAPITULO 5 INGRESOS PATRIMONIALES	3.481.730,58		3.481.730,58
7204	DE LA TESORERIA			
	TOTAL ARTICULO 72 DE LA SEGURIDAD SOCIAL			
	TOTAL CAPITULO 7 TRANSFERENCIAS DE CAPITAL			
800	A CORTO PLAZO	344.780,22		344.780,22
	TOTAL ARTICULO 80 ENAJENACION DE DEUDA DEL SECT.PUBL.	344.780,22		344.780,22
810	A CORTO PLAZO	15.000.000,00		15.000.000,00
	TOTAL ARTICULO 81 ENAJEN.OBL.Y BONOS FUERA SECT.PUBL.	15.000.000,00		15.000.000,00
83005	DE MUTUAS DE A.T. Y E.P.	11.516,96		11.516,96
83105	DE MUTUAS DE A.T. Y E.P.			
	TOTAL ARTICULO 83 REINT.PREST.CONCED.FUERA SECTOR PUB.	11.516,96		11.516,96
8405	DE MUTUAS DE A.T. Y E.P.			
8415	DE MUTUAS DE A.T. Y E.P.	418.401,05		418.401,05
	TOTAL ARTICULO 84 DEVOLUCION DE DEPOSITOS Y FIANZAS	418.401,05		418.401,05
8701	DESTINFOND.PREV.Y REHA.			
8702	DESTINFOND.RESERV.SEG.SOC.			
8709	DESTINADO OTROS FINES			
	TOTAL ARTICULO 87 REMANENTES DE TESORERIA			
	TOTAL CAPITULO 8 ACTIVOS FINANCIEROS	15.774.698,23		15.774.698,23
	TOTAL	196.716.609,21	201.415,82	196.515.193,39

DEVOLUCIONES DE INGRESOS

EJERCICIO: 2012

Mutua: MUTUA N° 276 - EGARSAT

APLICACIÓN PRESUPUESTARIA	DESCRIPCIÓN	PENDIENTES DE PAGO A 1 DE ENERO	MODIFICACIÓN SALDO INICIAL Y ANULACIONES	RECONOCIDAS EN EL EJERCICIO	TOTAL DEVOLUCIONES RECONOCIDAS	PRESCRIPCIONES	PAGADAS EN EL EJERCICIO	PENDIENTES DE PAGO A 31 DE DICIEMBRE
1210	CUOTAS DE EMPLEADORES			19.924,21	19.924,21		19.924,21	
1211	CUOTAS DE TRABAJADORES			3.968,60	3.968,60		3.968,60	
1221	CUOTAS DE TRABAJADORES			68.065,05	68.065,05		68.065,05	
1240	CUOTAS DE EMPLEADORES			67,38	67,38		67,38	
1241	CUOTAS DE TRABAJADORES			13,42	13,42		13,42	
1270	CUOTAS POR INCAP.TEMPORAL			46.339,01	46.339,01		46.339,01	
1271	CUOTAS POR I.M.S.			42.640,38	42.640,38		42.640,38	
1272	CUOTAS RIESGO EMBARAZO Y LAC.NATURAL			1.325,14	1.325,14		1.325,14	
129	COTIZ. POR CESE ACTIV. DE TRAB.AUT.			7.274,26	7.274,26		7.274,26	
	TOTAL ARTICULO 12 COTIZACIONES SOCIALES			189.617,45	189.617,45		189.617,45	
	TOTAL CAPITULO 1 COTIZACIONES SOCIALES			189.617,45	189.617,45		189.617,45	
3911	INTERESES			11.798,37	11.798,37		11.798,37	
	TOTAL ARTICULO 39 OTROS INGRESOS			11.798,37	11.798,37		11.798,37	
	TOTAL CAPITULO 3 TASAS Y OTROS INGRESOS			11.798,37	11.798,37		11.798,37	
	TOTAL GENERAL			201.415,82	201.415,82		201.415,82	

OBLIGACIONES DE PRESUPUESTOS CERRADOS

EJERCICIO: 2012

Mutua: MUTUA N° 276 - EGARSAT

EJERCICIO: 2011

PARTIDA PRESUPUESTARIA	DESCRIPCIÓN	OBLIGACIONES PENDIENTES DE PAGO A 1 DE ENERO	MODIFICACIÓN SALDO INICIAL Y ANULACIONES	TOTAL OBLIGACIONES	PRESCRIPCIONES	PAGOS REALIZADOS	OBLIGACIONES PENDIENTES DE PAGO A 31 DE DICIEMBRE
1102 1620	FORM.Y PERFECCIONAM. DEL PERSONAL	40,00		40,00		40,00	
1102 1621	SERVICIOS DE COMEDOR	3.768,33		3.768,33		3.768,33	
	TOTAL ARTICULO 16 CUOT.PREST.Y GAST.SOC.	3.808,33		3.808,33		3.808,33	
	TOTAL CAPITULO 1 GASTOS DE PERSONAL	3.808,33		3.808,33		3.808,33	
1102 212	EDIFICIOS Y OTRAS CONSTRUCCIONES	839,77		839,77		839,77	
1102 213	MAQUINARIA,INSTALACIONES Y UTILLAJE	3.355,72		3.355,72		3.355,72	
1102 215	MOBILIARIO Y ENSERES	47,83		47,83		47,83	
1102 216	EQUIPOS PARA PROCESOS DE INFORMACION	89,04		89,04		89,04	
	TOTAL ARTICULO 21 REPARACION,MANTEN.Y CONSERV.	4.332,36		4.332,36		4.332,36	
1102 2200	ORDINARIO NO INVENTARIABLE	2.093,52		2.093,52		2.093,52	
1102 22100	ENERGIA ELECTRICA	410,56		410,56		410,56	
1102 22101	AGUA	85,12		85,12		85,12	
1102 2217	MAT.NO SANIT.PARA CONSUMO Y REPOSIC.	19,85		19,85		19,85	
1102 22200	SERV. TELECOMUNICACIONES	6.463,02		6.463,02		6.463,02	
1102 2221	POSTALES Y MENSAJERIA	1.049,06		1.049,06		1.049,06	
1102 223	TRANSPORTES	888,53		888,53		888,53	
1102 2263	JURIDICOS, CONTENCIOSOS	177,00		177,00		177,00	
1102 2273	LIMPIEZA Y ASEO	6.104,98		6.104,98		6.104,98	
1102 2274	SEGURIDAD	2.358,78		2.358,78		2.358,78	
1102 22781	SERV.EXTERNOS DE GEST.DE PREST.	4.708,20		4.708,20		4.708,20	
	TOTAL ARTICULO 22 MATER.SUMINIST.Y OTROS	24.358,62		24.358,62		24.358,62	
1102 2515	CON ENTIDADES PRIVADAS	5.439,46		5.439,46		5.439,46	
1102 2517	CON MUTUAS DE ACCIDENTE DE TRABAJO	16,58		16,58		16,58	
1102 25431	CONCIERT.PARA RESONAN.NUCLEAR MAGNE.	4.204,48		4.204,48		4.204,48	
1102 25432	CONCIERTOS PARA T.A.C.	74,16		74,16		74,16	
1102 25439	OTROS	281,00		281,00		281,00	
1102 2547	OTROS SERVICIOS ESPECIALES	808,80		808,80		808,80	
1102 2582	OTROS SERVICIO ASISTENCIA SANITARIA	14.167,09		14.167,09		14.167,09	
	TOTAL ARTICULO 25 A.SANIT.CON MED.AJENOS	24.991,57		24.991,57		24.991,57	
	TOTAL CAPITULO 2 GAST.CORRIENT.BIENES Y SERV.	53.682,55		53.682,55		53.682,55	
1102 48797	DE ACCIDENTES DE TRABAJO Y E.P.	4.000,00		4.000,00		4.000,00	
	TOTAL ARTICULO 48 A FAMIL.E INST.SIN F.LUCRO	4.000,00		4.000,00		4.000,00	
	TOTAL CAPITULO 4 TRANSFERENC. CORRIENTES	4.000,00		4.000,00		4.000,00	
1102 629	INMOVILIZADO INMATERIAL	19.427,52		19.427,52		19.427,52	
	TOTAL ARTICULO 62 INVERSIONES NUEVAS	19.427,52		19.427,52		19.427,52	
	TOTAL CAPITULO 6 INVERSIONES REALES	19.427,52		19.427,52		19.427,52	
	TOTAL PROGRAMA 02 INCAPACIDAD TEMPORAL Y OTRAS PREST.	80.918,40		80.918,40		80.918,40	
1105 1621	SERVICIOS DE COMEDOR	1.922,78		1.922,78		1.922,78	
	TOTAL ARTICULO 16 CUOT.PREST.Y GAST.SOC.	1.922,78		1.922,78		1.922,78	
	TOTAL CAPITULO 1 GASTOS DE PERSONAL	1.922,78		1.922,78		1.922,78	
1105 212	EDIFICIOS Y OTRAS CONSTRUCCIONES	283,66		283,66		283,66	
1105 213	MAQUINARIA,INSTALACIONES Y UTILLAJE	797,22		797,22		797,22	
	TOTAL ARTICULO 21 REPARACION,MANTEN.Y CONSERV.	1.080,88		1.080,88		1.080,88	
1105 2200	ORDINARIO NO INVENTARIABLE	343,40		343,40		343,40	
1105 2217	MAT.NO SANIT.PARA CONSUMO Y REPOSIC.	12,40		12,40		12,40	
1105 22200	SERV. TELECOMUNICACIONES	1.187,85		1.187,85		1.187,85	
1105 2221	POSTALES Y MENSAJERIA	172,08		172,08		172,08	
1105 223	TRANSPORTES	312,36		312,36		312,36	

OBLIGACIONES DE PRESUPUESTOS CERRADOS

EJERCICIO: 2012

Mutua: MUTUA N° 276 - EGARSAT

EJERCICIO: 2011

PARTIDA PRESUPUESTARIA	DESCRIPCIÓN	OBLIGACIONES PENDIENTES DE PAGO A 1 DE ENERO	MODIFICACIÓN SALDO INICIAL Y ANULACIONES	TOTAL OBLIGACIONES	PRESCRIPCIONES	PAGOS REALIZADOS	OBLIGACIONES PENDIENTES DE PAGO A 31 DE DICIEMBRE
1105 2263	JURIDICOS, CONTENCIOSOS	7.290,01		7.290,01		7.290,01	
1105 2273	LIMPIEZA Y ASEO	821,10		821,10		821,10	
1105 2274	SEGURIDAD	1.133,84		1.133,84		1.133,84	
	TOTAL ARTICULO 22 MATER.SUMINIST.Y OTROS	11.273,04		11.273,04		11.273,04	
	TOTAL CAPITULO 2 GAST.CORRIENT.BIENES Y SERV. DEL EJERCICIO CORRIENTE	12.353,92		12.353,92		12.353,92	
1105 4230	TOTAL ARTICULO 42 A LA SEGURIDAD SOCIAL	142.466,75		142.466,75		142.466,75	
	TOTAL CAPITULO 4 TRANSFERENC. CORRIENTES	142.466,75		142.466,75		142.466,75	
	TOTAL PROGRAMA 05 CAPITALES RENTA y OTRAS COMPEN.A.T	156.743,45		156.743,45		156.743,45	
	TOTAL GRUPO PROGRAMA 11 GESTION PRESTAC. ECONOMICAS CONTRIB.	237.661,85		237.661,85		237.661,85	
2122 1620	FORM.Y PERFECCIONAM. DEL PERSONAL	1.880,00		1.880,00		1.880,00	
2122 1621	SERVICIOS DE COMEDOR	14.216,20		14.216,20		14.216,20	
	TOTAL ARTICULO 16 CUOT.PREST.Y GAST.SOC.	16.096,20		16.096,20		16.096,20	
	TOTAL CAPITULO 1 GASTOS DE PERSONAL	16.096,20		16.096,20		16.096,20	
2122 212	EDIFICIOS Y OTRAS CONSTRUCCIONES	7.838,33		7.838,33		7.838,33	
2122 213	MAQUINARIA,INSTALACIONES Y UTILLAJE	34.456,27		34.456,27		34.456,27	
2122 215	MOBILIARIO Y ENSERES	80,91		80,91		80,91	
2122 216	EQUIPOS PARA PROCESOS DE INFORMACION	131,87		131,87		131,87	
	TOTAL ARTICULO 21 REPARACION,MANTEN.Y CONSERV.	42.507,38		42.507,38		42.507,38	
2122 2200	ORDINARIO NO INVENTARIABLE	12.733,29		12.733,29		12.733,29	
2122 2202	MATERIAL INFORMATICO NO INVENTARIABL	91,78		91,78		91,78	
2122 22100	ENERGIA ELECTRICA	413,73		413,73		413,73	
2122 22110	PRODUCTOS FARMACEUTICOS	40.417,62		40.417,62		40.417,62	
2122 2212	INSTRUM. Y PEQ. UTILLAJE SANITARIO	2.424,20		2.424,20		2.424,20	
2122 22162	MATERIAL DE RADIOLOGIA	2.421,22		2.421,22		2.421,22	
2122 22164	OTRO MATERIAL SANITARIO	12.982,16		12.982,16		12.982,16	
2122 2217	MAT.NO SANIT.PARA CONSUMO Y REPOSIC.	106,62		106,62		106,62	
2122 22200	SERV. TELECOMUNICACIONES	28.024,67		28.024,67		28.024,67	
2122 2221	POSTALES Y MENSAJERIA	4.056,58		4.056,58		4.056,58	
2122 223	TRANSPORTES	6.861,62		6.861,62		6.861,62	
2122 2263	JURIDICOS, CONTENCIOSOS	3.724,67		3.724,67		3.724,67	
2122 2273	LIMPIEZA Y ASEO	35.846,03		35.846,03		35.846,03	
2122 2274	SEGURIDAD	16.955,72		16.955,72		16.955,72	
2122 2279	OTROS	869,00		869,00		869,00	
	TOTAL ARTICULO 22 MATER.SUMINIST.Y OTROS	167.928,91		167.928,91		167.928,91	
2122 231	LOCOMOCION	7,00		7,00		7,00	
	TOTAL ARTICULO 23 INDEMNIZ.RAZON SERVICIO	7,00		7,00		7,00	
2122 2512	CON COMUNIDADES AUTONOMAS	2.345,81		2.345,81		2.345,81	
2122 2513	CON ENTES TERRITORIALES	3.753,06		3.753,06		3.753,06	
2122 2515	CON ENTIDADES PRIVADAS	78.016,05		78.016,05		78.016,05	
2122 2517	CON MUTUAS DE ACCIDENTE DE TRABAJO	364,96		364,96		364,96	
2122 25431	CONCIERT.PARA RESONAN.NUCLEAR MAGNE.	33.483,47		33.483,47		33.483,47	
2122 25432	CONCIERTOS PARA T.A.C.	3.689,38		3.689,38		3.689,38	
2122 25439	OTROS	5.887,23		5.887,23		5.887,23	
2122 2545	CONCIERTOS REHABILITACION-FISIOTERAP	29.092,54		29.092,54		29.092,54	
2122 2547	OTROS SERVICIOS ESPECIALES	4.709,19		4.709,19		4.709,19	
2122 2582	OTROS SERVIC.ASISTENCIA SANITARIA	334.084,87		334.084,87		334.084,87	

OBLIGACIONES DE PRESUPUESTOS CERRADOS

EJERCICIO: 2012

Mutua: MUTUA N° 276 - EGARSAT

EJERCICIO: 2011

PARTIDA PRESUPUESTARIA	DESCRIPCIÓN	OBLIGACIONES PENDIENTES DE PAGO A 1 DE ENERO	MODIFICACIÓN SALDO INICIAL Y ANULACIONES	TOTAL OBLIGACIONES	PRESCRIPCIONES	PAGOS REALIZADOS	OBLIGACIONES PENDIENTES DE PAGO A 31 DE DICIEMBRE
	TOTAL ARTICULO 25 A.SANIT.CON MED.AJENOS	495.426,56		495.426,56		495.426,56	
2122 471	TOTAL CAPITULO 2 GAST.CORRIENT.BIENES Y SERV.	705.869,85		705.869,85		705.869,85	
	ENTREGAS DE BOTIQUINES	6.784,83		6.784,83		6.784,83	
	TOTAL ARTICULO 47 A EMPRESAS PRIVADAS	6.784,83		6.784,83		6.784,83	
2122 48907	DE ACCIDENTES DE TRABAJO Y E.P.	18.724,72		18.724,72		18.724,72	
2122 48924	BOTIQUINES DE EMPRESAS	15.674,67		15.674,67		15.674,67	
	TOTAL ARTICULO 48 A FAMIL.E INST.SIN F.LUCRO	34.399,39		34.399,39		34.399,39	
	TOTAL CAPITULO 4 TRANSFERENC. CORRIENTES	41.184,22		41.184,22		41.184,22	
2122 623	MAQUINARIA, INSTALACIONES Y UTILLAJE	37.979,24		37.979,24		37.979,24	
2122 626	EQUIPOS PARA PROCESOS DE INFORMACION	77.219,20		77.219,20		77.219,20	
2122 629	INMOVILIZADO INMATERIAL	100.552,66		100.552,66		100.552,66	
	TOTAL ARTICULO 62 INVERSIONES NUEVAS	215.751,10		215.751,10		215.751,10	
2122 6321	CONSTRUCCIONES	168.572,47		168.572,47		168.572,47	
	TOTAL ARTICULO 63 INVERSIONES DE REPOSICION	168.572,47		168.572,47		168.572,47	
	TOTAL CAPITULO 6 INVERSIONES REALES	384.323,57		384.323,57		384.323,57	
	TOTAL PROGRAMA 22 MEDICINA AMBUL.DE MUTUAS A.T.	1.147.473,84		1.147.473,84		1.147.473,84	
	TOTAL GRUPO PROGRAMA 21 ATENCION PRIMARIA DE SALUD	1.147.473,84		1.147.473,84		1.147.473,84	
2224 2522	CON COMUNIDADES AUTONOMAS	2.666,34		2.666,34		2.666,34	
2224 2523	CON ENTES TERRITORIALES	5.547,71		5.547,71		5.547,71	
2224 2525	CON ENTIDADES PRIVADAS	171.317,08		171.317,08		171.317,08	
2224 2527	CON MUTUAS DE ACCIDENTE DE TRABAJO	3.392,55		3.392,55		3.392,55	
2224 2582	OTROS SERVIC.ASISTENCIA SANITARIA	237.370,10		237.370,10		237.370,10	
	TOTAL ARTICULO 25 A.SANIT.CON MED.AJENOS	420.293,78		420.293,78		420.293,78	
	TOTAL CAPITULO 2 GAST.CORRIENT.BIENES Y SERV.	420.293,78		420.293,78		420.293,78	
2224 48827	DE ACCIDENTES DE TRABAJO Y E.P.	22.043,59		22.043,59		22.043,59	
2224 48837	DE ACCIDENTES DE TRABAJO Y E.P.	970,00		970,00		970,00	
2224 48887	DE ACCIDENTES DE TRABAJO Y ENFERME	1.435,21		1.435,21		1.435,21	
	TOTAL ARTICULO 48 A FAMIL.E INST.SIN F.LUCRO	24.448,80		24.448,80		24.448,80	
	TOTAL CAPITULO 4 TRANSFERENC. CORRIENTES	24.448,80		24.448,80		24.448,80	
	TOTAL PROGRAMA 24 MEDICINA HOSP.DE MUTUAS A.T.	444.742,58		444.742,58		444.742,58	
	TOTAL GRUPO PROGRAMA 22 ATENCION ESPECIALIZADA	444.742,58		444.742,58		444.742,58	
3436 1621	SERVICIOS DE COMEDOR	1.227,80		1.227,80		1.227,80	
	TOTAL ARTICULO 16 CUOT.PREST.Y GAST.SOC.	1.227,80		1.227,80		1.227,80	
	TOTAL CAPITULO 1 GASTOS DE PERSONAL	1.227,80		1.227,80		1.227,80	
3436 212	EDIFICIOS Y OTRAS CONSTRUCCIONES	312,01		312,01		312,01	
3436 213	MAQUINARIA,INSTALACIONES Y UTILLAJE	876,95		876,95		876,95	
	TOTAL ARTICULO 21 REPARACION,MANTEN.Y CONSERV.	1.188,96		1.188,96		1.188,96	
3436 2200	ORDINARIO NO INVENTARIABLE	768,42		768,42		768,42	
3436 2201	PRENSA, REV., LIBROS Y OTRAS PUBLIC.	3.952,35		3.952,35		3.952,35	
3436 2217	MAT.NO SANIT.PARA CONSUMO Y REPOSIC.	13,64		13,64		13,64	
3436 22200	SERV. TELECOMUNICACIONES	1.332,29		1.332,29		1.332,29	
3436 2221	POSTALES Y MENSAJERIA	189,35		189,35		189,35	
3436 223	TRANSPORTES	170,54		170,54		170,54	
3436 2273	LIMPIEZA Y ASEO	903,21		903,21		903,21	
3436 2274	SEGURIDAD	1.247,21		1.247,21		1.247,21	
	TOTAL ARTICULO 22 MATER.SUMINIST.Y OTROS	8.577,01		8.577,01		8.577,01	
	TOTAL CAPITULO 2 GAST.CORRIENT.BIENES Y SERV.	9.765,97		9.765,97		9.765,97	
	TOTAL PROGRAMA 36 HIGIENE Y SEGURIDAD EN EL TRABAJO	10.993,77		10.993,77		10.993,77	

OBLIGACIONES DE PRESUPUESTOS CERRADOS

EJERCICIO: 2012

Mutua: MUTUA N° 276 - EGARSAT

EJERCICIO: 2011

PARTIDA PRESUPUESTARIA	DESCRIPCIÓN	OBLIGACIONES PENDIENTES DE PAGO A 1 DE ENERO	MODIFICACIÓN SALDO INICIAL Y ANULACIONES	TOTAL OBLIGACIONES	PRESCRIPCIONES	PAGOS REALIZADOS	OBLIGACIONES PENDIENTES DE PAGO A 31 DE DICIEMBRE
	TOTAL GRUPO PROGRAMA 34 OTROS SERVICIOS SOCIALES	10.993,77		10.993,77		10.993,77	
4591 1620	FORM.Y PERFECCIONAM. DEL PERSONAL	160,00		160,00		160,00	
4591 1621	SERVICIOS DE COMEDOR	8.702,69		8.702,69		8.702,69	
	TOTAL ARTICULO 16 CUOT.PREST.Y GAST.SOC.	8.862,69		8.862,69		8.862,69	
	TOTAL CAPITULO 1 GASTOS DE PERSONAL	8.862,69		8.862,69		8.862,69	
4591 212	EDIFICIOS Y OTRAS CONSTRUCCIONES	1.502,24		1.502,24		1.502,24	
4591 213	MAQUINARIA,INSTALACIONES Y UTILLAJE	5.382,33		5.382,33		5.382,33	
4591 215	MOBILIARIO Y ENSERES	1.248,07		1.248,07		1.248,07	
4591 216	EQUIPOS PARA PROCESOS DE INFORMACION	1.012,05		1.012,05		1.012,05	
	TOTAL ARTICULO 21 REPARACION,MANTEN.Y CONSERV.	9.144,69		9.144,69		9.144,69	
4591 2200	ORDINARIO NO INVENTARIABLE	6.280,20		6.280,20		6.280,20	
4591 2202	MATERIAL INFORMATICO NO INVENTARIABL	201,96		201,96		201,96	
4591 22100	ENERGIA ELECTRICA	589,96		589,96		589,96	
4591 22101	AGUA	82,56		82,56		82,56	
4591 2217	MAT.NO SANIT.PARA CONSUMO Y REPOSIC.	50,85		50,85		50,85	
4591 22200	SERV. TELECOMUNICACIONES	9.668,86		9.668,86		9.668,86	
4591 2221	POSTALES Y MENSAJERIA	1.443,64		1.443,64		1.443,64	
4591 223	TRANSPORTES	1.045,74		1.045,74		1.045,74	
4591 22661	CURSOS DE FORMACION	3.049,78		3.049,78		3.049,78	
4591 2270	INFORMES,DICT.Y OTRAS ACTUA.PROFES.	2.832,00		2.832,00		2.832,00	
4591 2273	LIMPIEZA Y ASEO	8.731,17		8.731,17		8.731,17	
4591 2274	SEGURIDAD	4.646,86		4.646,86		4.646,86	
4591 22782	SERVICIOS DE CARACTER INFORMATICO	17.169,57		17.169,57		17.169,57	
4591 2279	OTROS	2.263,32		2.263,32		2.263,32	
	TOTAL ARTICULO 22 MATER.SUMINIST.Y OTROS	58.056,47		58.056,47		58.056,47	
	TOTAL CAPITULO 2 GAST.CORRIENT.BIENES Y SERV.	67.201,16		67.201,16		67.201,16	
	TOTAL PROGRAMA 91 DIRECCION Y SERV.GENERALES	76.063,85		76.063,85		76.063,85	
	TOTAL GRUPO PROGRAMA 45 ADMON.SERVIC. GRLES.DE TESOR	76.063,85		76.063,85		76.063,85	
	TOTAL EJERCICIO 11	1.916.935,89		1.916.935,89		1.916.935,89	
	TOTAL GENERAL	1.916.935,89		1.916.935,89		1.916.935,89	

DERECHOS A COBRAR DE PRESUPUESTOS CERRADOS

EJERCICIO: 2012

Mutua: MUTUA N° 276 - EGARSAT

a) DERECHOS PENDIENTES DE COBRO TOTALES

EJERCICIO: 1994

APLICACIÓN PRESUPUESTARIA	DESCRIPCIÓN	DERECHOS PENDIENTES DE COBRO A 1 DE ENERO	MODIFICACIONES SALDO INICIAL	DERECHOS ANULADOS	DERECHOS CANCELADOS	RECAUDACIÓN	DERECHOS PENDIENTES DE COBRO A 31 DE DICIEMBRE
1270	CUOTAS DE EMPLEADORES POR I.L.T.	49.913,55	54.004,06	30.519,88	62.055,89	689,36	10.652,48
1271	CUOTAS DE EMPLEADORES POR I.M.S.	35.553,62	37.341,90	21.712,94	41.902,20	544,15	8.736,23
	TOTAL ARTICULO 12 COTIZACIONES SOCIALES	85.467,17	91.345,96	52.232,82	103.958,09	1.233,51	19.388,71
	TOTAL CAPITULO 1 COTIZACIONES SOCIALES	85.467,17	91.345,96	52.232,82	103.958,09	1.233,51	19.388,71
	TOTAL EJERCICIO 94	85.467,17	91.345,96	52.232,82	103.958,09	1.233,51	19.388,71

DERECHOS A COBRAR DE PRESUPUESTOS CERRADOS

EJERCICIO: 2012

Mutua: MUTUA N° 276 - EGARSAT

a) DERECHOS PENDIENTES DE COBRO TOTALES

EJERCICIO: 1995

APLICACIÓN PRESUPUESTARIA	DESCRIPCIÓN	DERECHOS PENDIENTES DE COBRO A 1 DE ENERO	MODIFICACIONES SALDO INICIAL	DERECHOS ANULADOS	DERECHOS CANCELADOS	RECAUDACIÓN	DERECHOS PENDIENTES DE COBRO A 31 DE DICIEMBRE
1270	CUOTAS DE EMPLEADORES POR I.T.	797,17	7.093,63		1.110,76	497,30	6.282,74
1271	CUOTAS DE EMPLEADORES POR I.M.S.	659,99	5.820,51		793,79	413,85	5.272,86
	TOTAL ARTICULO 12 COTIZACIONES SOCIALES	1.457,16	12.914,14		1.904,55	911,15	11.555,60
	TOTAL CAPITULO 1 COTIZACIONES SOCIALES	1.457,16	12.914,14		1.904,55	911,15	11.555,60
	TOTAL EJERCICIO 95	1.457,16	12.914,14		1.904,55	911,15	11.555,60

DERECHOS A COBRAR DE PRESUPUESTOS CERRADOS

EJERCICIO: 2012

Mutua: MUTUA N° 276 - EGARSAT

a) DERECHOS PENDIENTES DE COBRO TOTALES

EJERCICIO: 1996

APLICACIÓN PRESUPUESTARIA	DESCRIPCIÓN	DERECHOS PENDIENTES DE COBRO A 1 DE ENERO	MODIFICACIONES SALDO INICIAL	DERECHOS ANULADOS	DERECHOS CANCELADOS	RECAUDACIÓN	DERECHOS PENDIENTES DE COBRO A 31 DE DICIEMBRE
1210	CUOTAS DE EMPLEADORES	7.315,95		7.315,95			
1211	CUOTAS DE TRABAJADORES	1.457,22		1.457,22			
1270	CUOTAS DE EMPLEADORES POR I.T.	-213,88	12.656,25	232,81	5.944,95	141,87	6.122,74
1271	CUOTAS DE EMPLEADORES POR I.M.S.	-441,54	10.029,97	155,18	4.372,94	99,22	4.961,09
	TOTAL ARTICULO 12 COTIZACIONES SOCIALES	8.117,75	22.686,22	9.161,16	10.317,89	241,09	11.083,83
	TOTAL CAPITULO 1 COTIZACIONES SOCIALES	8.117,75	22.686,22	9.161,16	10.317,89	241,09	11.083,83
	TOTAL EJERCICIO 96	8.117,75	22.686,22	9.161,16	10.317,89	241,09	11.083,83

DERECHOS A COBRAR DE PRESUPUESTOS CERRADOS

EJERCICIO: 2012

Mutua: MUTUA N° 276 - EGARSAT

a) DERECHOS PENDIENTES DE COBRO TOTALES

EJERCICIO: 1997

APLICACIÓN PRESUPUESTARIA	DESCRIPCIÓN	DERECHOS PENDIENTES DE COBRO A 1 DE ENERO	MODIFICACIONES SALDO INICIAL	DERECHOS ANULADOS	DERECHOS CANCELADOS	RECAUDACIÓN	DERECHOS PENDIENTES DE COBRO A 31 DE DICIEMBRE
1210	CUOTAS DE EMPLEADORES	765,24		765,24			
1211	CUOTAS DE TRABAJADORES	152,42		152,42			
1270	CUOTAS DE EMPLEADORES POR I.T.	-441,19	13.973,42	286,39	7.789,27	117,37	5.339,20
1271	CUOTAS DE EMPLEADORES POR I.M.S.	-474,18	10.522,24	227,32	5.580,33	94,39	4.146,02
	TOTAL ARTICULO 12 COTIZACIONES SOCIALES	2,29	24.495,66	1.431,37	13.369,60	211,76	9.485,22
	TOTAL CAPITULO 1 COTIZACIONES SOCIALES	2,29	24.495,66	1.431,37	13.369,60	211,76	9.485,22
	TOTAL EJERCICIO 97	2,29	24.495,66	1.431,37	13.369,60	211,76	9.485,22

DERECHOS A COBRAR DE PRESUPUESTOS CERRADOS

EJERCICIO: 2012

Mutua: MUTUA N° 276 - EGARSAT

a) DERECHOS PENDIENTES DE COBRO TOTALES

EJERCICIO: 1998

APLICACIÓN PRESUPUESTARIA	DESCRIPCIÓN	DERECHOS PENDIENTES DE COBRO A 1 DE ENERO	MODIFICACIONES SALDO INICIAL	DERECHOS ANULADOS	DERECHOS CANCELADOS	RECAUDACIÓN	DERECHOS PENDIENTES DE COBRO A 31 DE DICIEMBRE
1210	CUOTAS DE EMPLEADORES	1.462,11	1.479,90	1.013,03	1.555,82	20,32	352,84
1211	CUOTAS DE TRABAJADORES	291,23	294,78	201,79	309,89	4,05	70,28
1221	CUOTAS DE TRABAJADORES	286,15	270,73		265,22	8,25	283,41
1270	CUOTAS DE EMPLEADORES POR I.T.	39.639,74	11.878,78	23.901,22	17.162,62	147,84	10.306,84
1271	CUOTAS DE EMPLEADORES POR I.M.S.	30.166,95	10.071,03	18.954,44	13.479,79	131,20	7.672,55
	TOTAL ARTICULO 12 COTIZACIONES SOCIALES	71.846,18	23.995,22	44.070,48	32.773,34	311,66	18.685,92
	TOTAL CAPITULO 1 COTIZACIONES SOCIALES	71.846,18	23.995,22	44.070,48	32.773,34	311,66	18.685,92
	TOTAL EJERCICIO 98	71.846,18	23.995,22	44.070,48	32.773,34	311,66	18.685,92

DERECHOS A COBRAR DE PRESUPUESTOS CERRADOS

EJERCICIO: 2012

Mutua: MUTUA N° 276 - EGARSAT

a) DERECHOS PENDIENTES DE COBRO TOTALES
EJERCICIO: 1999

APLICACIÓN PRESUPUESTARIA	DESCRIPCIÓN	DERECHOS PENDIENTES DE COBRO A 1 DE ENERO	MODIFICACIONES SALDO INICIAL	DERECHOS ANULADOS	DERECHOS CANCELADOS	RECAUDACIÓN	DERECHOS PENDIENTES DE COBRO A 31 DE DICIEMBRE
1210	CUOTAS DE EMPLEADORES	-7.316,12	14.907,75		7.377,61		214,02
1211	CUOTAS DE TRABAJADORES	-1.457,27	2.969,40		1.469,50		42,63
1221	CUOTAS DE TRABAJADORES	870,16	2.396,78	73,56	2.496,91	148,53	547,94
1270	CUOTAS DE EMPLEADORES POR I.T.	2.480,75	49.717,61	1.529,00	35.822,59	257,25	14.589,52
1271	CUOTAS DE EMPLEADORES POR I.M.S.	1.699,39	38.665,66	1.306,37	29.394,37	191,73	9.472,58
	TOTAL ARTICULO 12 COTIZACIONES SOCIALES	-3.723,09	108.657,20	2.908,93	76.560,98	597,51	24.866,69
	TOTAL CAPITULO 1 COTIZACIONES SOCIALES	-3.723,09	108.657,20	2.908,93	76.560,98	597,51	24.866,69
	TOTAL EJERCICIO 99	-3.723,09	108.657,20	2.908,93	76.560,98	597,51	24.866,69

DERECHOS A COBRAR DE PRESUPUESTOS CERRADOS

EJERCICIO: 2012

Mutua: MUTUA N° 276 - EGARSAT

a) DERECHOS PENDIENTES DE COBRO TOTALES
EJERCICIO: 2000

APLICACIÓN PRESUPUESTARIA	DESCRIPCIÓN	DERECHOS PENDIENTES DE COBRO A 1 DE ENERO	MODIFICACIONES SALDO INICIAL	DERECHOS ANULADOS	DERECHOS CANCELADOS	RECAUDACIÓN	DERECHOS PENDIENTES DE COBRO A 31 DE DICIEMBRE
1210	CUOTAS DE EMPLEADORES	-3.558,35	7.120,56		2.484,34	26,60	1.051,27
1211	CUOTAS DE TRABAJADORES	-708,76	1.418,29		494,82	5,31	209,40
1221	CUOTAS DE TRABAJADORES	1.924,94	5.082,31	170,64	5.326,20	378,72	1.131,69
1270	CUOTAS DE EMPLEADORES POR I.T.	2.107,23	39.394,53	2.232,31	28.913,03	174,77	10.181,65
1271	CUOTAS DE EMPLEADORES POR I.M.S.	1.508,67	33.604,71	1.897,59	25.510,08	133,65	7.572,06
	TOTAL ARTICULO 12 COTIZACIONES SOCIALES	1.273,73	86.620,40	4.300,54	62.728,47	719,05	20.146,07
	TOTAL CAPITULO 1 COTIZACIONES SOCIALES	1.273,73	86.620,40	4.300,54	62.728,47	719,05	20.146,07
	TOTAL EJERCICIO 00	1.273,73	86.620,40	4.300,54	62.728,47	719,05	20.146,07

DERECHOS A COBRAR DE PRESUPUESTOS CERRADOS

EJERCICIO: 2012

Mutua: MUTUA N° 276 - EGARSAT

a) DERECHOS PENDIENTES DE COBRO TOTALES

EJERCICIO: 2001

APLICACIÓN PRESUPUESTARIA	DESCRIPCIÓN	DERECHOS PENDIENTES DE COBRO A 1 DE ENERO	MODIFICACIONES SALDO INICIAL	DERECHOS ANULADOS	DERECHOS CANCELADOS	RECAUDACIÓN	DERECHOS PENDIENTES DE COBRO A 31 DE DICIEMBRE
1210	CUOTAS DE EMPLEADORES	12.791,75	7.086,13	8.423,21	7.893,55	43,24	3.517,88
1211	CUOTAS DE TRABAJADORES	2.547,90	1.411,46	1.677,79	1.572,26	8,60	700,71
1221	CUOTAS DE TRABAJADORES	4.043,56	6.286,48	586,47	6.575,36	478,29	2.689,92
1270	CUOTAS DE EMPLEADORES POR I.T.	14.977,29	83.984,78	346,75	82.660,33	521,26	15.433,73
1271	CUOTAS DE EMPLEADORES POR I.M.S.	14.005,69	66.088,82	216,99	68.215,84	427,26	11.234,42
	TOTAL ARTICULO 12 COTIZACIONES SOCIALES	48.366,19	164.857,67	11.251,21	166.917,34	1.478,65	33.576,66
	TOTAL CAPITULO 1 COTIZACIONES SOCIALES	48.366,19	164.857,67	11.251,21	166.917,34	1.478,65	33.576,66
	TOTAL EJERCICIO 01	48.366,19	164.857,67	11.251,21	166.917,34	1.478,65	33.576,66

DERECHOS A COBRAR DE PRESUPUESTOS CERRADOS

EJERCICIO: 2012

Mutua: MUTUA N° 276 - EGARSAT

a) DERECHOS PENDIENTES DE COBRO TOTALES
EJERCICIO: 2002

APLICACIÓN PRESUPUESTARIA	DESCRIPCIÓN	DERECHOS PENDIENTES DE COBRO A 1 DE ENERO	MODIFICACIONES SALDO INICIAL	DERECHOS ANULADOS	DERECHOS CANCELADOS	RECAUDACIÓN	DERECHOS PENDIENTES DE COBRO A 31 DE DICIEMBRE
1210	CUOTAS DE EMPLEADORES	13.843,40	51.887,68	4.925,13	52.150,53	17,99	8.637,43
1211	CUOTAS DE TRABAJADORES	2.757,41	10.335,21	981,01	10.387,58	3,59	1.720,44
1221	CUOTAS DE TRABAJADORES	11.899,75	9.278,76	5.363,23	9.509,98	1.175,12	5.130,18
1231	CUOTAS DE TRABAJADORES						
1270	CUOTAS DE EMPLEADORES POR I.T.	91.370,37	131.847,09	68.913,25	134.986,53	566,94	18.750,74
1271	CUOTAS DE EMPLEADORES POR I.M.S.	75.962,18	106.565,03	57.390,84	110.533,00	460,32	14.143,05
	TOTAL ARTICULO 12 COTIZACIONES SOCIALES	195.833,11	309.913,77	137.573,46	317.567,62	2.223,96	48.381,84
	TOTAL CAPITULO 1 COTIZACIONES SOCIALES	195.833,11	309.913,77	137.573,46	317.567,62	2.223,96	48.381,84
	TOTAL EJERCICIO 02	195.833,11	309.913,77	137.573,46	317.567,62	2.223,96	48.381,84

DERECHOS A COBRAR DE PRESUPUESTOS CERRADOS

EJERCICIO: 2012

Mutua: MUTUA N° 276 - EGARSAT

a) DERECHOS PENDIENTES DE COBRO TOTALES
EJERCICIO: 2003

APLICACIÓN PRESUPUESTARIA	DESCRIPCIÓN	DERECHOS PENDIENTES DE COBRO A 1 DE ENERO	MODIFICACIONES SALDO INICIAL	DERECHOS ANULADOS	DERECHOS CANCELADOS	RECAUDACIÓN	DERECHOS PENDIENTES DE COBRO A 31 DE DICIEMBRE
1210	CUOTAS DE EMPLEADORES	-19.317,76	68.833,11	132,36	29.601,79	150,50	19.630,70
1211	CUOTAS DE TRABAJADORES	-3.847,79	13.710,50	26,36	5.896,22	30,00	3.910,13
1221	CUOTAS DE TRABAJADORES	12.098,35	20.863,17	1.915,45	19.013,69	1.342,40	10.689,98
1270	CUOTAS DE EMPLEADORES POR I.T.	2.816,13	111.210,16	44,31	73.179,57	468,23	40.334,18
1271	CUOTAS DE EMPLEADORES POR I.M.S.	2.448,57	87.384,00	25,09	60.514,70	397,64	28.895,14
	TOTAL ARTICULO 12 COTIZACIONES SOCIALES	-5.802,50	302.000,94	2.143,57	188.205,97	2.388,77	103.460,13
	TOTAL CAPITULO 1 COTIZACIONES SOCIALES	-5.802,50	302.000,94	2.143,57	188.205,97	2.388,77	103.460,13
	TOTAL EJERCICIO 03	-5.802,50	302.000,94	2.143,57	188.205,97	2.388,77	103.460,13

DERECHOS A COBRAR DE PRESUPUESTOS CERRADOS

EJERCICIO: 2012

Mutua: MUTUA N° 276 - EGARSAT

a) DERECHOS PENDIENTES DE COBRO TOTALES

EJERCICIO: 2004

APLICACIÓN PRESUPUESTARIA	DESCRIPCIÓN	DERECHOS PENDIENTES DE COBRO A 1 DE ENERO	MODIFICACIONES SALDO INICIAL	DERECHOS ANULADOS	DERECHOS CANCELADOS	RECAUDACIÓN	DERECHOS PENDIENTES DE COBRO A 31 DE DICIEMBRE
1210	CUOTAS DE EMPLEADORES	160.246,61	25.352,10	130.253,41	29.135,77	264,56	25.944,97
1211	CUOTAS DE TRABAJADORES	31.918,60	5.049,72	25.944,40	5.803,39	52,69	5.167,84
1221	CUOTAS DE TRABAJADORES	35.458,30	65.167,41	4.678,16	62.793,27	4.442,54	28.711,74
1231	CUOTAS DE TRABAJADORES						
1240	CUOTAS DE EMPLEADORES						
1241	CUOTAS DE TRABAJADORES						
1270	CUOTAS DE EMPLEADORES POR I.T.	208.507,98	88.300,95	132.280,88	105.742,17	776,16	58.009,72
1271	CUOTAS DE EMPLEADORES POR I.M.S.	159.403,01	72.044,78	99.204,44	87.745,23	691,76	43.806,36
	TOTAL ARTICULO 12 COTIZACIONES SOCIALES	595.534,50	255.914,96	392.361,29	291.219,83	6.227,71	161.640,63
	TOTAL CAPITULO 1 COTIZACIONES SOCIALES	595.534,50	255.914,96	392.361,29	291.219,83	6.227,71	161.640,63
	TOTAL EJERCICIO 04	595.534,50	255.914,96	392.361,29	291.219,83	6.227,71	161.640,63

DERECHOS A COBRAR DE PRESUPUESTOS CERRADOS

EJERCICIO: 2012

Mutua: MUTUA N° 276 - EGARSAT

a) DERECHOS PENDIENTES DE COBRO TOTALES

EJERCICIO: 2005

APLICACIÓN PRESUPUESTARIA	DESCRIPCIÓN	DERECHOS PENDIENTES DE COBRO A 1 DE ENERO	MODIFICACIONES SALDO INICIAL	DERECHOS ANULADOS	DERECHOS CANCELADOS	RECAUDACIÓN	DERECHOS PENDIENTES DE COBRO A 31 DE DICIEMBRE
1210	CUOTAS DE EMPLEADORES	-54.541,85	131.276,43	3.464,46	31.456,01	761,92	41.052,19
1211	CUOTAS DE TRABAJADORES	-10.863,88	26.148,22	690,07	6.265,55	151,75	8.176,97
1221	CUOTAS DE TRABAJADORES	33.537,45	66.488,22	2.410,75	63.216,36	4.177,29	30.221,27
1231	CUOTAS DE TRABAJADORES						
1270	CUOTAS POR INCAP.TEMPORAL	-21.367,70	229.888,23	106,37	89.876,53	1.713,45	116.824,18
1271	CUOTAS POR I.M.S.	-18.300,38	172.290,24	155,19	69.315,48	1.461,59	83.057,60
	TOTAL ARTICULO 12 COTIZACIONES SOCIALES	-71.536,36	626.091,34	6.826,84	260.129,93	8.266,00	279.332,21
	TOTAL CAPITULO 1 COTIZACIONES SOCIALES	-71.536,36	626.091,34	6.826,84	260.129,93	8.266,00	279.332,21
	TOTAL EJERCICIO 05	-71.536,36	626.091,34	6.826,84	260.129,93	8.266,00	279.332,21

DERECHOS A COBRAR DE PRESUPUESTOS CERRADOS

EJERCICIO: 2012

Mutua: MUTUA N° 276 - EGARSAT

a) DERECHOS PENDIENTES DE COBRO TOTALES

EJERCICIO: 2006

APLICACIÓN PRESUPUESTARIA	DESCRIPCIÓN	DERECHOS PENDIENTES DE COBRO A 1 DE ENERO	MODIFICACIONES SALDO INICIAL	DERECHOS ANULADOS	DERECHOS CANCELADOS	RECAUDACIÓN	DERECHOS PENDIENTES DE COBRO A 31 DE DICIEMBRE
1210	CUOTAS DE EMPLEADORES	87.571,31	43.214,98	41.997,70	47.480,38	828,66	40.479,55
1211	CUOTAS DE TRABAJADORES	17.442,82	8.607,76	8.365,27	9.457,35	165,06	8.062,90
1221	CUOTAS DE TRABAJADORES	60.708,61	91.241,61	5.931,93	92.243,89	6.340,34	47.434,06
1231	CUOTAS DE TRABAJADORES	134,83	110,91		17,01	6,69	222,04
1240	CUOTAS DE EMPLEADORES						
1241	CUOTAS DE TRABAJADORES						
1250	CUOTAS DE EMPLEADORES						
1251	CUOTAS DE TRABAJADORES						
1270	CUOTAS POR INCAP.TEMPORAL	222.121,39	132.737,79	93.833,52	167.132,37	1.457,79	92.435,50
1271	CUOTAS POR I.M.S.	159.110,88	107.386,21	61.816,28	133.171,99	1.222,80	70.286,02
	TOTAL ARTICULO 12 COTIZACIONES SOCIALES	547.089,84	383.299,26	211.944,70	449.502,99	10.021,34	258.920,07
	TOTAL CAPITULO 1 COTIZACIONES SOCIALES	547.089,84	383.299,26	211.944,70	449.502,99	10.021,34	258.920,07
32711	AL SECTOR PRIVADO						
32712	A ENTIDADES DEL SISTEMA						
3294	DE LA SEG. SOCIAL AL SECTOR PRIVADO						
	TOTAL ARTICULO 32 OTROS INGRES.PROCED.PREST.SERVICIOS						
	TOTAL CAPITULO 3 TASAS Y OTROS INGRESOS						
	TOTAL EJERCICIO 06	547.089,84	383.299,26	211.944,70	449.502,99	10.021,34	258.920,07

DERECHOS A COBRAR DE PRESUPUESTOS CERRADOS

EJERCICIO: 2012

Mutua: MUTUA N° 276 - EGARSAT

a) DERECHOS PENDIENTES DE COBRO TOTALES
EJERCICIO: 2007

APLICACIÓN PRESUPUESTARIA	DESCRIPCIÓN	DERECHOS PENDIENTES DE COBRO A 1 DE ENERO	MODIFICACIONES SALDO INICIAL	DERECHOS ANULADOS	DERECHOS CANCELADOS	RECAUDACIÓN	DERECHOS PENDIENTES DE COBRO A 31 DE DICIEMBRE
1210	CUOTAS DE EMPLEADORES	-33.105,27	154.411,62	1.305,51	47.454,50	1.556,00	70.990,34
1211	CUOTAS DE TRABAJADORES	-6.594,07	30.756,41	260,03	9.452,21	309,92	14.140,18
1221	CUOTAS DE TRABAJADORES	81.194,38	118.055,90	3.596,53	117.242,64	9.532,23	68.878,88
1231	CUOTAS DE TRABAJADORES	1.052,73	601,04	317,48	585,86	21,08	729,35
1240	CUOTAS DE EMPLEADORES						
1241	CUOTAS DE TRABAJADORES						
1250	CUOTAS DE EMPLEADORES						
1251	CUOTAS DE TRABAJADORES						
1270	CUOTAS POR INCAP.TEMPORAL	33.104,93	281.238,06	3.045,84	150.810,20	3.944,77	156.542,18
1271	CUOTAS POR I.M.S.	31.874,42	228.257,50	2.267,24	125.832,84	3.215,89	128.815,95
	TOTAL ARTICULO 12 COTIZACIONES SOCIALES	107.527,12	813.320,53	10.792,63	451.378,25	18.579,89	440.096,88
	TOTAL CAPITULO 1 COTIZACIONES SOCIALES	107.527,12	813.320,53	10.792,63	451.378,25	18.579,89	440.096,88
32711	AL SECTOR PRIVADO						
32712	A ENTIDADES DEL SISTEMA						
	TOTAL ARTICULO 32 OTROS INGRES.PROCED.PREST.SERVICIOS						
360	INGRESOS POR COMPENSACION DE COSTE						
	TOTAL ARTICULO 36 INGRESOS POR COMPESACION						
3911	INTERESES						
3995	INGRESOS DIVERSOS DE MUTUAS DE A.T.						
	TOTAL ARTICULO 39 OTROS INGRESOS						
	TOTAL CAPITULO 3 TASAS Y OTROS INGRESOS						
5000	NO AFECTOS A FONDOS ESPECIFICOS						
501	DE ORGANISMOS AUTONOMOS						
504	DE SOCIEDAD.MERCANT.ESTAT.Y OTROS						
505	DE COMUNIDADES AUTONOMAS						
507	DE EMPRESAS PRIVADAS						
	TOTAL ARTICULO 50 INTERESES DE TITULOS VALORES						
5180	AL PERSONAL						
	TOTAL ARTICULO 51 INTERESES DE ANTICIP.Y PREST.CONCED.						
5200	NO AFECTAS A FONDOS ESPECIFICOS						
	TOTAL ARTICULO 52 INTERESES DE DEPOSITOS						
	TOTAL CAPITULO 5 INGRESOS PATRIMONIALES						
619	VENTA DE OTRAS INVERSIONES REALES						
	TOTAL ARTICULO 61 DE LAS DEMAS INVERSIONES REALES						
	TOTAL CAPITULO 6 ENAJENACION DE INVERSIONES REALES						
800	A CORTO PLAZO						
	TOTAL ARTICULO 80 ENAJENACION DE DEUDA DEL SECT.PUBL.						
811	A LARGO PLAZO						
	TOTAL ARTICULO 81 ENAJEN.OBL.Y BONOS FUERA SECT.PUBL.						
83005	DE MUTUAS DE A.T. Y E.P.						
83105	DE MUTUAS DE A.T. Y E.P.						
	TOTAL ARTICULO 83 REINT.PREST.CONCED.FUERA SECTOR PUB.						
8405	DE MUTUAS DE A.T. Y E.P.						
8415	DE MUTUAS DE A.T. Y E.P.						
	TOTAL ARTICULO 84 DEVOLUCION DE DEPOSITOS Y FIANZAS						
8701	DESTINFOND.PREV.Y REHA.						
8702	DESTINFODN.RESERV.SEG.SOC.						
8709	DESTINADO OTROS FINES						
872	REMANENTE COBERTURA PREST. SOCIALES						
	TOTAL ARTICULO 87 REMANENTES DE TESORERIA						
	TOTAL CAPITULO 8 ACTIVOS FINANCIEROS						

DERECHOS A COBRAR DE PRESUPUESTOS CERRADOS

EJERCICIO: 2012

Mutua: MUTUA Nº 276 - EGARSAT

a) DERECHOS PENDIENTES DE COBRO TOTALES
EJERCICIO: 2007

APLICACIÓN PRESUPUESTARIA	DESCRIPCIÓN	DERECHOS PENDIENTES DE COBRO A 1 DE ENERO	MODIFICACIONES SALDO INICIAL	DERECHOS ANULADOS	DERECHOS CANCELADOS	RECAUDACIÓN	DERECHOS PENDIENTES DE COBRO A 31 DE DICIEMBRE
	TOTAL EJERCICIO 07	107.527,12	813.320,53	10.792,63	451.378,25	18.579,89	440.096,88

DERECHOS A COBRAR DE PRESUPUESTOS CERRADOS

EJERCICIO: 2012

Mutua: MUTUA N° 276 - EGARSAT

a) DERECHOS PENDIENTES DE COBRO TOTALES
EJERCICIO: 2008

APLICACIÓN PRESUPUESTARIA	DESCRIPCIÓN	DERECHOS PENDIENTES DE COBRO A 1 DE ENERO	MODIFICACIONES SALDO INICIAL	DERECHOS ANULADOS	DERECHOS CANCELADOS	RECAUDACIÓN	DERECHOS PENDIENTES DE COBRO A 31 DE DICIEMBRE
1210	CUOTAS DE EMPLEADORES	-188.335,40	571.443,17	5.083,49	105.855,98	10.847,43	261.320,87
1211	CUOTAS DE TRABAJADORES	-37.513,47	113.822,60	1.012,55	21.084,87	2.160,63	52.051,08
1221	CUOTAS DE TRABAJADORES	167.174,02	258.706,31	9.033,88	241.823,48	21.970,56	153.052,41
1231	CUOTAS DE TRABAJADORES	15,87	339,93		118,60		237,20
1240	CUOTAS DE EMPLEADORES						
1241	CUOTAS DE TRABAJADORES						
1250	CUOTAS DE EMPLEADORES						
1251	CUOTAS DE TRABAJADORES						
1270	CUOTAS POR INCAP.TEMPORAL	-82.345,33	915.412,02	5.053,87	306.008,44	15.025,70	506.978,68
1271	CUOTAS POR I.M.S.	-70.236,92	766.933,84	4.246,03	252.718,95	12.235,93	427.496,01
1272	CUOTAS RIESGO EMBARAZO Y LACTANCIA NAT.	4.320,66	25.615,73	20.972,41	5.098,94	494,14	3.370,90
	TOTAL ARTICULO 12 COTIZACIONES SOCIALES	-206.920,57	2.652.273,60	45.402,23	932.709,26	62.734,39	1.404.507,15
	TOTAL CAPITULO 1 COTIZACIONES SOCIALES	-206.920,57	2.652.273,60	45.402,23	932.709,26	62.734,39	1.404.507,15
32711	AL SECTOR PRIVADO						
32712	A ENTIDADES DEL SISTEMA						
	TOTAL ARTICULO 32 OTROS INGRES.PROCED.PREST.SERVICIOS						
360	INGRESOS POR COMPENSACION DE COSTE						
	TOTAL ARTICULO 36 INGRESOS POR COMEPESACION						
39119	OTROS						
3995	INGRESOS DIVERSOS DE MUTUAS DE A.T.						
	TOTAL ARTICULO 39 OTROS INGRESOS						
	TOTAL CAPITULO 3 TASAS Y OTROS INGRESOS						
459	OTRAS TRANSFERENCIAS						
	TOTAL ARTICULO 45 DE COMUNIDADES AUTONOMAS						
	TOTAL CAPITULO 4 TRANSFERENCIAS CORRIENTES						
5000	NO AFECTOS A FONDOS ESPECIFICOS						
501	DE ORGANISMOS AUTONOMOS						
504	DE SOCIEDAD.MERCANT.ESTAT.Y OTROS						
505	DE COMUNIDADES AUTONOMAS						
507	DE EMPRESAS PRIVADAS						
	TOTAL ARTICULO 50 INTERESES DE TITULOS VALORES						
5180	AL PERSONAL						
	TOTAL ARTICULO 51 INTERESES DE ANTICIP.Y PREST.CONCED.						
5200	NO AFECTAS A FONDOS ESPECIFICOS						
	TOTAL ARTICULO 52 INTERESES DE DEPOSITOS						
	TOTAL CAPITULO 5 INGRESOS PATRIMONIALES						
619	VENTA DE OTRAS INVERSIONES REALES						
	TOTAL ARTICULO 61 DE LAS DEMAS INVERSIONES REALES						
	TOTAL CAPITULO 6 ENAJENACION DE INVERSIONES REALES						
800	A CORTO PLAZO						
	TOTAL ARTICULO 80 ENAJENACION DE DEUDA DEL SECT.PUBL.						
83005	DE MUTUAS DE A.T. Y E.P.						
83105	DE MUTUAS DE A.T. Y E.P.						
	TOTAL ARTICULO 83 REINT.PREST.CONCED.FUERA SECTOR PUB.						
8405	DE MUTUAS DE A.T. Y E.P.						
8415	DE MUTUAS DE A.T. Y E.P.						
	TOTAL ARTICULO 84 DEVOLUCION DE DEPOSITOS Y FIANZAS						
8701	DESTINFOND.PREV.Y REHA.						
8702	DESTINFODN.RESERV.SEG.SOC.						
8709	DESTINADO OTROS FINES						
872	REMANENTE COBERTURA PREST. SOCIALES						

DERECHOS A COBRAR DE PRESUPUESTOS CERRADOS

EJERCICIO: 2012

Mutua: MUTUA N° 276 - EGARSAT

a) DERECHOS PENDIENTES DE COBRO TOTALES

EJERCICIO: 2008

APLICACIÓN PRESUPUESTARIA	DESCRIPCIÓN	DERECHOS PENDIENTES DE COBRO A 1 DE ENERO	MODIFICACIONES SALDO INICIAL	DERECHOS ANULADOS	DERECHOS CANCELADOS	RECAUDACIÓN	DERECHOS PENDIENTES DE COBRO A 31 DE DICIEMBRE
	TOTAL ARTICULO 87 REMANENTES DE TESORERIA						
	TOTAL CAPITULO 8 ACTIVOS FINANCIEROS						
	TOTAL EJERCICIO 08	-206.920,57	2.652.273,60	45.402,23	932.709,26	62.734,39	1.404.507,15

DERECHOS A COBRAR DE PRESUPUESTOS CERRADOS

EJERCICIO: 2012

Mutua: MUTUA N° 276 - EGARSAT

a) DERECHOS PENDIENTES DE COBRO TOTALES
EJERCICIO: 2009

APLICACIÓN PRESUPUESTARIA	DESCRIPCIÓN	DERECHOS PENDIENTES DE COBRO A 1 DE ENERO	MODIFICACIONES SALDO INICIAL	DERECHOS ANULADOS	DERECHOS CANCELADOS	RECAUDACIÓN	DERECHOS PENDIENTES DE COBRO A 31 DE DICIEMBRE
1210	CUOTAS DE EMPLEADORES	-229.103,17	1.054.972,56	15.606,13	247.013,64	39.548,49	523.701,13
1211	CUOTAS DE TRABAJADORES	-45.633,81	210.134,21	3.108,50	49.201,30	7.877,42	104.313,18
1221	CUOTAS DE TRABAJADORES	253.552,53	353.057,96	20.086,88	315.243,96	45.511,57	225.768,08
1231	CUOTAS DE TRABAJADORES						
1240	CUOTAS DE EMPLEADORES	-26,26	26,26				
1241	CUOTAS DE TRABAJADORES	-5,23	5,23				
1250	CUOTAS DE EMPLEADORES						
1251	CUOTAS DE TRABAJADORES						
1270	CUOTAS POR INCAP.TEMPORAL	-5.293,24	1.433.626,83	8.666,08	468.347,59	49.267,16	902.052,76
1271	CUOTAS POR I.M.S.	-3.795,76	1.209.899,05	7.720,46	401.795,08	39.067,15	757.520,60
1272	CUOTAS RIESGO EMBARAZO Y LAC.NATURAL	9.251,35	9.447,23	531,07	11.102,75	1.248,89	5.815,87
	TOTAL ARTICULO 12 COTIZACIONES SOCIALES	-21.053,59	4.271.169,33	55.719,12	1.492.704,32	182.520,68	2.519.171,62
	TOTAL CAPITULO 1 COTIZACIONES SOCIALES	-21.053,59	4.271.169,33	55.719,12	1.492.704,32	182.520,68	2.519.171,62
32711	AL SECTOR PRIVADO						
32712	A ENTIDADES DEL SISTEMA						
	TOTAL ARTICULO 32 OTROS INGRES.PROCED.PREST.SERVICIOS						
39119	OTROS						
3995	INGRESOS DIVERSOS DE MUTUAS DE A.T.						
	TOTAL ARTICULO 39 OTROS INGRESOS						
	TOTAL CAPITULO 3 TASAS Y OTROS INGRESOS						
5000	NO AFECTOS A FONDOS ESPECIFICOS						
501	DE ORGANISMOS AUTONOMOS						
504	DE SOC.,ENT.PUBL.EMPR.,FUND.Y RESTO						
505	DE COMUNIDADES AUTONOMAS						
507	DE EMPRESAS PRIVADAS						
	TOTAL ARTICULO 50 INTERESES DE TITULOS VALORES						
5180	AL PERSONAL						
	TOTAL ARTICULO 51 INTERESES DE ANTICIP.Y PREST.CONCED.						
5200	NO AFECTAS A FONDOS ESPECIFICOS						
	TOTAL ARTICULO 52 INTERESES DE DEPOSITOS						
	TOTAL CAPITULO 5 INGRESOS PATRIMONIALES						
619	VENTA DE OTRAS INVERSIONES REALES						
	TOTAL ARTICULO 61 DE LAS DEMAS INVERSIONES REALES						
	TOTAL CAPITULO 6 ENAJENACION DE INVERSIONES REALES						
800	A CORTO PLAZO						
	TOTAL ARTICULO 80 ENAJENACION DE DEUDA DEL SECT.PUBL.						
810	A CORTO PLAZO						
	TOTAL ARTICULO 81 ENAJEN.OBL.Y BONOS FUERA SECT.PUBL.						
83005	DE MUTUAS DE A.T. Y E.P.						
83105	DE MUTUAS DE A.T. Y E.P.						
	TOTAL ARTICULO 83 REINT.PREST.CONCED.FUERA SECTOR PUB.						
8405	DE MUTUAS DE A.T. Y E.P.						
8415	DE MUTUAS DE A.T. Y E.P.						
	TOTAL ARTICULO 84 DEVOLUCION DE DEPOSITOS Y FIANZAS						
862	DEVOLUC.PARTICIPAC. EN CENTROS MANCOMUN.						
	TOTAL ARTICULO 86 ENAJENAC.ACC.Y PART.FUERA SEC.PUBL.						
8701	DESTINFOND.PREV.Y REHA.						
8702	DESTINFOND.RESERV.SEG.SOC.						
8709	DESTINADO OTROS FINES						
872	REMANENTE COBERTURA PREST. SOCIALES						
	TOTAL ARTICULO 87 REMANENTES DE TESORERIA						

DERECHOS A COBRAR DE PRESUPUESTOS CERRADOS

EJERCICIO: 2012

Mutua: MUTUA N° 276 - EGARSAT

a) DERECHOS PENDIENTES DE COBRO TOTALES

EJERCICIO: 2009

APLICACIÓN PRESUPUESTARIA	DESCRIPCIÓN	DERECHOS PENDIENTES DE COBRO A 1 DE ENERO	MODIFICACIONES SALDO INICIAL	DERECHOS ANULADOS	DERECHOS CANCELADOS	RECAUDACIÓN	DERECHOS PENDIENTES DE COBRO A 31 DE DICIEMBRE
	TOTAL CAPITULO 8 ACTIVOS FINANCIEROS						
	TOTAL EJERCICIO 09	-21.053,59	4.271.169,33	55.719,12	1.492.704,32	182.520,68	2.519.171,62

DERECHOS A COBRAR DE PRESUPUESTOS CERRADOS

EJERCICIO: 2012

Mutua: MUTUA Nº 276 - EGARSAT

a) DERECHOS PENDIENTES DE COBRO TOTALES
EJERCICIO: 2010

APLICACIÓN PRESUPUESTARIA	DESCRIPCIÓN	DERECHOS PENDIENTES DE COBRO A 1 DE ENERO	MODIFICACIONES SALDO INICIAL	DERECHOS ANULADOS	DERECHOS CANCELADOS	RECAUDACIÓN	DERECHOS PENDIENTES DE COBRO A 31 DE DICIEMBRE
1210	CUOTAS DE EMPLEADORES	2.130.025,58	262.643,47	1.358.562,01	417.769,02	66.222,25	550.115,77
1211	CUOTAS DE TRABAJADORES	424.268,20	52.314,50	270.604,51	83.213,17	13.190,46	109.574,56
1221	CUOTAS DE TRABAJADORES	588.853,77	336.575,44	90.614,47	434.117,43	83.716,04	316.981,27
1231	CUOTAS DE TRABAJADORES						
1240	CUOTAS DE EMPLEADORES	26,26		26,26			
1241	CUOTAS DE TRABAJADORES	-829,43	1.073,38			243,95	
1250	CUOTAS DE EMPLEADORES	1.224,75				1.224,75	
1251	CUOTAS DE TRABAJADORES	1.078,61		1.078,61			
1270	CUOTAS POR INCAP.TEMPORAL	2.701.603,31	383.831,34	1.588.430,92	718.981,94	102.422,57	675.599,22
1271	CUOTAS POR I.M.S.	2.191.283,78	264.705,54	1.307.225,28	545.017,16	77.306,54	526.440,34
1272	CUOTAS RIESGO EMBARAZO Y LAC.NATURAL	12.332,72	10.117,05	1.318,69	10.948,52	2.121,11	8.061,45
129	COTIZAC. CESE ACTIVIDAD TRAB. AUTONOMOS	18,52	677,57		74,08	622,01	
	TOTAL ARTICULO 12 COTIZACIONES SOCIALES	8.049.886,07	1.311.938,29	4.617.860,75	2.210.121,32	347.069,68	2.186.772,61
	TOTAL CAPITULO 1 COTIZACIONES SOCIALES	8.049.886,07	1.311.938,29	4.617.860,75	2.210.121,32	347.069,68	2.186.772,61
32711	AL SECTOR PRIVADO						
32712	A ENTIDADES DEL SISTEMA	470,08				470,08	
	TOTAL ARTICULO 32 OTROS INGRES.PROCED.PREST.SERVICIOS	470,08				470,08	
39119	OTROS						
3995	INGRESOS DIVERSOS DE MUTUAS DE A.T.						
	TOTAL ARTICULO 39 OTROS INGRESOS						
	TOTAL CAPITULO 3 TASAS Y OTROS INGRESOS	470,08				470,08	
5000	NO AFECTOS A FONDOS ESPECIFICOS						
501	DE ORGANISMOS AUTONOMOS						
504	DE SOC.,ENT.PUBL.EMPR.,FUND.Y RESTO						
505	DE COMUNIDADES AUTONOMAS						
507	DE EMPRESAS PRIVADAS						
	TOTAL ARTICULO 50 INTERESES DE TITULOS VALORES						
5200	NO AFECTAS A FONDOS ESPECIFICOS						
	TOTAL ARTICULO 52 INTERESES DE DEPOSITOS						
540	ALQUILERES Y PRODUCTOS DE INMUEBLES						
	TOTAL ARTICULO 54 RENTAS DE BIENES INMUEBLES						
	TOTAL CAPITULO 5 INGRESOS PATRIMONIALES						
619	VENTA DE OTRAS INVERSIONES REALES						
	TOTAL ARTICULO 61 DE LAS DEMAS INVERSIONES REALES						
	TOTAL CAPITULO 6 ENAJENACION DE INVERSIONES REALES						
7204	DE LA TESORERIA						
	TOTAL ARTICULO 72 DE LA SEGURIDAD SOCIAL						
	TOTAL CAPITULO 7 TRANSFERENCIAS DE CAPITAL						
800	A CORTO PLAZO						
	TOTAL ARTICULO 80 ENAJENACION DE DEUDA DEL SECT.PUBL.						
83005	DE MUTUAS DE A.T. Y E.P.						
83105	DE MUTUAS DE A.T. Y E.P.						
	TOTAL ARTICULO 83 REINT.PREST.CONCED.FUERA SECTOR PUB.						
8405	DE MUTUAS DE A.T. Y E.P.						
8415	DE MUTUAS DE A.T. Y E.P.						
	TOTAL ARTICULO 84 DEVOLUCION DE DEPOSITOS Y FIANZAS						
8701	DESTINFOND.PREV.Y REHA.						
8702	DESTINFONDN.RESERV.SEG.SOC.						
8709	DESTINADO OTROS FINES						
872	REMANENTE COBERTURA PREST. SOCIALES						
	TOTAL ARTICULO 87 REMANENTES DE TESORERIA						

DERECHOS A COBRAR DE PRESUPUESTOS CERRADOS

EJERCICIO: 2012

Mutua: MUTUA N° 276 - EGARSAT

a) DERECHOS PENDIENTES DE COBRO TOTALES

EJERCICIO: 2010

APLICACIÓN PRESUPUESTARIA	DESCRIPCIÓN	DERECHOS PENDIENTES DE COBRO A 1 DE ENERO	MODIFICACIONES SALDO INICIAL	DERECHOS ANULADOS	DERECHOS CANCELADOS	RECAUDACIÓN	DERECHOS PENDIENTES DE COBRO A 31 DE DICIEMBRE
	TOTAL CAPITULO 8 ACTIVOS FINANCIEROS						
	TOTAL EJERCICIO 10	8.050.356,15	1.311.938,29	4.617.860,75	2.210.121,32	347.539,76	2.186.772,61

DERECHOS A COBRAR DE PRESUPUESTOS CERRADOS

EJERCICIO: 2012

Mutua: MUTUA N° 276 - EGARSAT

a) DERECHOS PENDIENTES DE COBRO TOTALES
EJERCICIO: 2011

APLICACIÓN PRESUPUESTARIA	DESCRIPCIÓN	DERECHOS PENDIENTES DE COBRO A 1 DE ENERO	MODIFICACIONES SALDO INICIAL	DERECHOS ANULADOS	DERECHOS CANCELADOS	RECAUDACIÓN	DERECHOS PENDIENTES DE COBRO A 31 DE DICIEMBRE
1210	CUOTAS DE EMPLEADORES	1.303.953,81	199.223,14	303.072,17	346.772,68	309.611,57	543.720,53
1211	CUOTAS DE TRABAJADORES	259.727,45	39.682,21	60.367,29	69.071,78	61.669,86	108.300,73
1221	CUOTAS DE TRABAJADORES	1.012.012,27	289.976,37	150.129,72	378.195,47	302.680,59	470.982,86
1240	CUOTAS DE EMPLEADORES	163,78		15,90		128,37	19,51
1241	CUOTAS DE TRABAJADORES	32,63	810,41			839,15	3,89
1250	CUOTAS DE EMPLEADORES	4.183,46	386,48	613,73		3.956,21	
1251	CUOTAS DE TRABAJADORES	833,28	76,98	910,26			
1270	CUOTAS POR INCAP.TEMPORAL	3.468.419,98	293.246,88	1.736.034,03	667.745,82	544.694,83	813.192,18
1271	CUOTAS POR I.M.S.	382.431,15	1.648.821,48	239.757,08	604.284,58	494.440,80	692.770,17
1272	CUOTAS RIESGO EMBARAZO Y LAC.NATURAL	25.378,33	6.493,33	2.651,04	9.828,16	7.454,39	11.938,07
129	COTIZ. POR CESE ACTIV. DE TRAB.AUT.	125.131,31	28.922,24	15.293,28	44.745,28	37.786,55	56.228,44
	TOTAL ARTICULO 12 COTIZACIONES SOCIALES	6.582.267,45	2.507.639,52	2.508.844,50	2.120.643,77	1.763.262,32	2.697.156,38
	TOTAL CAPITULO 1 COTIZACIONES SOCIALES	6.582.267,45	2.507.639,52	2.508.844,50	2.120.643,77	1.763.262,32	2.697.156,38
32711	AL SECTOR PRIVADO	70,60				70,60	
32712	A ENTIDADES DEL SISTEMA	21.569,21				21.279,71	289,50
	TOTAL ARTICULO 32 OTROS INGRES.PROCED.PREST.SERVICIOS	21.639,81				21.350,31	289,50
39119	OTROS						
3995	INGRESOS DIVERSOS DE MUTUAS DE A.T.						
	TOTAL ARTICULO 39 OTROS INGRESOS						
	TOTAL CAPITULO 3 TASAS Y OTROS INGRESOS	21.639,81				21.350,31	289,50
4280	PARA INCENT.REDUC.SINIESTRAL.						
	TOTAL ARTICULO 42 DE LA SEGURIDAD SOCIAL						
459	OTRAS TRANSFERENCIAS						
	TOTAL ARTICULO 45 DE COMUNIDADES AUTONOMAS						
	TOTAL CAPITULO 4 TRANSFERENCIAS CORRIENTES						
5000	NO AFECTOS A FONDOS ESPECIFICOS						
501	DE ORGANISMOS AUTONOMOS						
504	DE SOC.,ENT.PUBL.EMPR.,FUND.Y RESTO						
505	DE COMUNIDADES AUTONOMAS						
507	DE EMPRESAS PRIVADAS						
	TOTAL ARTICULO 50 INTERESES DE TITULOS VALORES						
5200	NO AFECTAS A FONDOS ESPECIFICOS						
529	INTERESES DE OTROS DEPOSITOS						
	TOTAL ARTICULO 52 INTERESES DE DEPOSITOS						
540	ALQUILERES Y PRODUCTOS DE INMUEBLES						
	TOTAL ARTICULO 54 RENTAS DE BIENES INMUEBLES						
	TOTAL CAPITULO 5 INGRESOS PATRIMONIALES						
7204	DE LA TESORERIA						
	TOTAL ARTICULO 72 DE LA SEGURIDAD SOCIAL						
	TOTAL CAPITULO 7 TRANSFERENCIAS DE CAPITAL						
810	A CORTO PLAZO						
	TOTAL ARTICULO 81 ENAJEN.OBL.Y BONOS FUERA SECT.PUBL.						
83005	DE MUTUAS DE A.T. Y E.P.						
83105	DE MUTUAS DE A.T. Y E.P.						
	TOTAL ARTICULO 83 REINT.PREST.CONCED.FUERA SECTOR PUB.						
8405	DE MUTUAS DE A.T. Y E.P.						
8415	DE MUTUAS DE A.T. Y E.P.						
	TOTAL ARTICULO 84 DEVOLUCION DE DEPOSITOS Y FIANZAS						
8701	DESTINFOND.PREV.Y REHA.						
8702	DESTINFODN.RESERV.SEG.SOC.						
8709	DESTINADO OTROS FINES						

DERECHOS A COBRAR DE PRESUPUESTOS CERRADOS

EJERCICIO: 2012

Mutua: MUTUA N° 276 - EGARSAT

a) DERECHOS PENDIENTES DE COBRO TOTALES

EJERCICIO: 2011

APLICACIÓN PRESUPUESTARIA	DESCRIPCIÓN	DERECHOS PENDIENTES DE COBRO A 1 DE ENERO	MODIFICACIONES SALDO INICIAL	DERECHOS ANULADOS	DERECHOS CANCELADOS	RECAUDACIÓN	DERECHOS PENDIENTES DE COBRO A 31 DE DICIEMBRE
	TOTAL ARTICULO 87 REMANENTES DE TESORERIA						
	TOTAL CAPITULO 8 ACTIVOS FINANCIEROS						
	TOTAL EJERCICIO 11	6.603.907,26	2.507.639,52	2.508.844,50	2.120.643,77	1.784.612,63	2.697.445,88
	TOTAL	16.007.742,34	13.969.134,01	8.114.825,60	9.182.713,52	2.430.819,51	10.248.517,72

DERECHOS A COBRAR DE PRESUPUESTOS CERRADOS

EJERCICIO: 2012

Mutua: MUTUA N° 276 - EGARSAT

b) DERECHOS ANULADOS

EJERCICIO: 1994

APLICACIÓN PRESUPUESTARIA	DESCRIPCIÓN	ANULACIÓN DE LIQUIDACIONES	APLAZAMIENTOS Y FRACCIONAMIENTOS	TOTAL DERECHOS ANULADOS
1270	CUOTAS DE EMPLEADORES POR I.L.T.	30.519,88		30.519,88
1271	CUOTAS DE EMPLEADORES POR I.M.S.	21.712,94		21.712,94
	TOTAL ARTICULO 12 COTIZACIONES SOCIALES	52.232,82		52.232,82
	TOTAL CAPITULO 1 COTIZACIONES SOCIALES	52.232,82		52.232,82
	TOTAL EJERCICIO 94	52.232,82		52.232,82

DERECHOS A COBRAR DE PRESUPUESTOS CERRADOS

EJERCICIO: 2012

Mutua: MUTUA N° 276 - EGARSAT

b) DERECHOS ANULADOS

EJERCICIO: 1995

APLICACIÓN PRESUPUESTARIA	DESCRIPCIÓN	ANULACIÓN DE LIQUIDACIONES	APLAZAMIENTOS Y FRACCIONAMIENTOS	TOTAL DERECHOS ANULADOS
1270	CUOTAS DE EMPLEADORES POR I.T.			
1271	CUOTAS DE EMPLEADORES POR I.M.S.			
	TOTAL ARTICULO 12 COTIZACIONES SOCIALES			
	TOTAL CAPITULO 1 COTIZACIONES SOCIALES			
	TOTAL EJERCICIO 95			

DERECHOS A COBRAR DE PRESUPUESTOS CERRADOS

EJERCICIO: 2012

Mutua: MUTUA N° 276 - EGARSAT

b) DERECHOS ANULADOS

EJERCICIO: 1996

APLICACIÓN PRESUPUESTARIA	DESCRIPCIÓN	ANULACIÓN DE LIQUIDACIONES	APLAZAMIENTOS Y FRACCIONAMIENTOS	TOTAL DERECHOS ANULADOS
1210	CUOTAS DE EMPLEADORES	7.315,95		7.315,95
1211	CUOTAS DE TRABAJADORES	1.457,22		1.457,22
1270	CUOTAS DE EMPLEADORES POR I.T.	232,81		232,81
1271	CUOTAS DE EMPLEADORES POR I.M.S.	155,18		155,18
	TOTAL ARTICULO 12 COTIZACIONES SOCIALES	9.161,16		9.161,16
	TOTAL CAPITULO 1 COTIZACIONES SOCIALES	9.161,16		9.161,16
	TOTAL EJERCICIO 96	9.161,16		9.161,16

DERECHOS A COBRAR DE PRESUPUESTOS CERRADOS

EJERCICIO: 2012

Mutua: MUTUA N° 276 - EGARSAT

b) DERECHOS ANULADOS

EJERCICIO: 1997

APLICACIÓN PRESUPUESTARIA	DESCRIPCIÓN	ANULACIÓN DE LIQUIDACIONES	APLAZAMIENTOS Y FRACCIONAMIENTOS	TOTAL DERECHOS ANULADOS
1210	CUOTAS DE EMPLEADORES	765,24		765,24
1211	CUOTAS DE TRABAJADORES	152,42		152,42
1270	CUOTAS DE EMPLEADORES POR I.T.	286,39		286,39
1271	CUOTAS DE EMPLEADORES POR I.M.S.	227,32		227,32
	TOTAL ARTICULO 12 COTIZACIONES SOCIALES	1.431,37		1.431,37
	TOTAL CAPITULO 1 COTIZACIONES SOCIALES	1.431,37		1.431,37
	TOTAL EJERCICIO 97	1.431,37		1.431,37

DERECHOS A COBRAR DE PRESUPUESTOS CERRADOS

EJERCICIO: 2012

Mutua: MUTUA N° 276 - EGARSAT

b) DERECHOS ANULADOS

EJERCICIO: 1998

APLICACIÓN PRESUPUESTARIA	DESCRIPCIÓN	ANULACIÓN DE LIQUIDACIONES	APLAZAMIENTOS Y FRACCIONAMIENTOS	TOTAL DERECHOS ANULADOS
1210	CUOTAS DE EMPLEADORES	1.013,03		1.013,03
1211	CUOTAS DE TRABAJADORES	201,79		201,79
1221	CUOTAS DE TRABAJADORES			
1270	CUOTAS DE EMPLEADORES POR I.T.	23.901,22		23.901,22
1271	CUOTAS DE EMPLEADORES POR I.M.S.	18.954,44		18.954,44
	TOTAL ARTICULO 12 COTIZACIONES SOCIALES	44.070,48		44.070,48
	TOTAL CAPITULO 1 COTIZACIONES SOCIALES	44.070,48		44.070,48
	TOTAL EJERCICIO 98	44.070,48		44.070,48

DERECHOS A COBRAR DE PRESUPUESTOS CERRADOS

EJERCICIO: 2012

Mutua: MUTUA N° 276 - EGARSAT

b) DERECHOS ANULADOS

EJERCICIO: 1999

APLICACIÓN PRESUPUESTARIA	DESCRIPCIÓN	ANULACIÓN DE LIQUIDACIONES	APLAZAMIENTOS Y FRACCIONAMIENTOS	TOTAL DERECHOS ANULADOS
1210	CUOTAS DE EMPLEADORES			
1211	CUOTAS DE TRABAJADORES			
1221	CUOTAS DE TRABAJADORES		73,56	73,56
1270	CUOTAS DE EMPLEADORES POR I.T.	1.529,00		1.529,00
1271	CUOTAS DE EMPLEADORES POR I.M.S.	1.306,37		1.306,37
	TOTAL ARTICULO 12 COTIZACIONES SOCIALES	2.908,93		2.908,93
	TOTAL CAPITULO 1 COTIZACIONES SOCIALES	2.908,93		2.908,93
	TOTAL EJERCICIO 99	2.908,93		2.908,93

DERECHOS A COBRAR DE PRESUPUESTOS CERRADOS

EJERCICIO: 2012

Mutua: MUTUA N° 276 - EGARSAT

b) DERECHOS ANULADOS

EJERCICIO: 2000

APLICACIÓN PRESUPUESTARIA	DESCRIPCIÓN	ANULACIÓN DE LIQUIDACIONES	APLAZAMIENTOS Y FRACCIONAMIENTOS	TOTAL DERECHOS ANULADOS
1210	CUOTAS DE EMPLEADORES			
1211	CUOTAS DE TRABAJADORES			
1221	CUOTAS DE TRABAJADORES	170,64		170,64
1270	CUOTAS DE EMPLEADORES POR I.T.	2.232,31		2.232,31
1271	CUOTAS DE EMPLEADORES POR I.M.S.	1.897,59		1.897,59
	TOTAL ARTICULO 12 COTIZACIONES SOCIALES	4.300,54		4.300,54
	TOTAL CAPITULO 1 COTIZACIONES SOCIALES	4.300,54		4.300,54
	TOTAL EJERCICIO 00	4.300,54		4.300,54

DERECHOS A COBRAR DE PRESUPUESTOS CERRADOS

EJERCICIO: 2012

Mutua: MUTUA N° 276 - EGARSAT

b) DERECHOS ANULADOS

EJERCICIO: 2001

APLICACIÓN PRESUPUESTARIA	DESCRIPCIÓN	ANULACIÓN DE LIQUIDACIONES	APLAZAMIENTOS Y FRACCIONAMIENTOS	TOTAL DERECHOS ANULADOS
1210	CUOTAS DE EMPLEADORES	8.423,21		8.423,21
1211	CUOTAS DE TRABAJADORES	1.677,79		1.677,79
1221	CUOTAS DE TRABAJADORES	586,47		586,47
1270	CUOTAS DE EMPLEADORES POR I.T.	346,75		346,75
1271	CUOTAS DE EMPLEADORES POR I.M.S.	216,99		216,99
	TOTAL ARTICULO 12 COTIZACIONES SOCIALES	11.251,21		11.251,21
	TOTAL CAPITULO 1 COTIZACIONES SOCIALES	11.251,21		11.251,21
	TOTAL EJERCICIO 01	11.251,21		11.251,21

DERECHOS A COBRAR DE PRESUPUESTOS CERRADOS

EJERCICIO: 2012

Mutua: MUTUA N° 276 - EGARSAT

b) DERECHOS ANULADOS

EJERCICIO: 2002

APLICACIÓN PRESUPUESTARIA	DESCRIPCIÓN	ANULACIÓN DE LIQUIDACIONES	APLAZAMIENTOS Y FRACCIONAMIENTOS	TOTAL DERECHOS ANULADOS
1210	CUOTAS DE EMPLEADORES	4.925,13		4.925,13
1211	CUOTAS DE TRABAJADORES	981,01		981,01
1221	CUOTAS DE TRABAJADORES	5.363,23		5.363,23
1231	CUOTAS DE TRABAJADORES			
1270	CUOTAS DE EMPLEADORES POR I.T.	68.913,25		68.913,25
1271	CUOTAS DE EMPLEADORES POR I.M.S.	57.390,84		57.390,84
	TOTAL ARTICULO 12 COTIZACIONES SOCIALES	137.573,46		137.573,46
	TOTAL CAPITULO 1 COTIZACIONES SOCIALES	137.573,46		137.573,46
	TOTAL EJERCICIO 02	137.573,46		137.573,46

DERECHOS A COBRAR DE PRESUPUESTOS CERRADOS

EJERCICIO: 2012

Mutua: MUTUA N° 276 - EGARSAT

b) DERECHOS ANULADOS

EJERCICIO: 2003

APLICACIÓN PRESUPUESTARIA	DESCRIPCIÓN	ANULACIÓN DE LIQUIDACIONES	APLAZAMIENTOS Y FRACCIONAMIENTOS	TOTAL DERECHOS ANULADOS
1210	CUOTAS DE EMPLEADORES	132,36		132,36
1211	CUOTAS DE TRABAJADORES	26,36		26,36
1221	CUOTAS DE TRABAJADORES	1.915,45		1.915,45
1270	CUOTAS DE EMPLEADORES POR I.T.	44,31		44,31
1271	CUOTAS DE EMPLEADORES POR I.M.S.	25,09		25,09
	TOTAL ARTICULO 12 COTIZACIONES SOCIALES	2.143,57		2.143,57
	TOTAL CAPITULO 1 COTIZACIONES SOCIALES	2.143,57		2.143,57
	TOTAL EJERCICIO 03	2.143,57		2.143,57

DERECHOS A COBRAR DE PRESUPUESTOS CERRADOS

EJERCICIO: 2012

Mutua: MUTUA N° 276 - EGARSAT

b) DERECHOS ANULADOS

EJERCICIO: 2004

APLICACIÓN PRESUPUESTARIA	DESCRIPCIÓN	ANULACIÓN DE LIQUIDACIONES	APLAZAMIENTOS Y FRACCIONAMIENTOS	TOTAL DERECHOS ANULADOS
1210	CUOTAS DE EMPLEADORES	130.253,41		130.253,41
1211	CUOTAS DE TRABAJADORES	25.944,40		25.944,40
1221	CUOTAS DE TRABAJADORES	4.678,16		4.678,16
1231	CUOTAS DE TRABAJADORES			
1240	CUOTAS DE EMPLEADORES			
1241	CUOTAS DE TRABAJADORES			
1270	CUOTAS DE EMPLEADORES POR I.T.	132.280,88		132.280,88
1271	CUOTAS DE EMPLEADORES POR I.M.S.	99.204,44		99.204,44
	TOTAL ARTICULO 12 COTIZACIONES SOCIALES	392.361,29		392.361,29
	TOTAL CAPITULO 1 COTIZACIONES SOCIALES	392.361,29		392.361,29
	TOTAL EJERCICIO 04	392.361,29		392.361,29

DERECHOS A COBRAR DE PRESUPUESTOS CERRADOS

EJERCICIO: 2012

Mutua: MUTUA N° 276 - EGARSAT

b) DERECHOS ANULADOS

EJERCICIO: 2005

APLICACIÓN PRESUPUESTARIA	DESCRIPCIÓN	ANULACIÓN DE LIQUIDACIONES	APLAZAMIENTOS Y FRACCIONAMIENTOS	TOTAL DERECHOS ANULADOS
1210	CUOTAS DE EMPLEADORES	3.464,46		3.464,46
1211	CUOTAS DE TRABAJADORES	690,07		690,07
1221	CUOTAS DE TRABAJADORES	2.410,75		2.410,75
1231	CUOTAS DE TRABAJADORES			
1270	CUOTAS POR INCAP.TEMPORAL	106,37		106,37
1271	CUOTAS POR I.M.S.	155,19		155,19
	TOTAL ARTICULO 12 COTIZACIONES SOCIALES	6.826,84		6.826,84
	TOTAL CAPITULO 1 COTIZACIONES SOCIALES	6.826,84		6.826,84
	TOTAL EJERCICIO 05	6.826,84		6.826,84

DERECHOS A COBRAR DE PRESUPUESTOS CERRADOS

EJERCICIO: 2012

Mutua: MUTUA N° 276 - EGARSAT

b) DERECHOS ANULADOS

EJERCICIO: 2006

APLICACIÓN PRESUPUESTARIA	DESCRIPCIÓN	ANULACIÓN DE LIQUIDACIONES	APLAZAMIENTOS Y FRACCIONAMIENTOS	TOTAL DERECHOS ANULADOS
1210	CUOTAS DE EMPLEADORES	41.997,70		41.997,70
1211	CUOTAS DE TRABAJADORES	8.365,27		8.365,27
1221	CUOTAS DE TRABAJADORES	5.931,93		5.931,93
1231	CUOTAS DE TRABAJADORES			
1240	CUOTAS DE EMPLEADORES			
1241	CUOTAS DE TRABAJADORES			
1250	CUOTAS DE EMPLEADORES			
1251	CUOTAS DE TRABAJADORES			
1270	CUOTAS POR INCAP.TEMPORAL	93.833,52		93.833,52
1271	CUOTAS POR I.M.S.	61.816,28		61.816,28
	TOTAL ARTICULO 12 COTIZACIONES SOCIALES	211.944,70		211.944,70
	TOTAL CAPITULO 1 COTIZACIONES SOCIALES	211.944,70		211.944,70
32711	AL SECTOR PRIVADO			
32712	A ENTIDADES DEL SISTEMA			
3294	DE LA SEG. SOCIAL AL SECTOR PRIVADO			
	TOTAL ARTICULO 32 OTROS INGRES.PROCED.PREST.SERVICIOS			
	TOTAL CAPITULO 3 TASAS Y OTROS INGRESOS			
	TOTAL EJERCICIO 06	211.944,70		211.944,70

DERECHOS A COBRAR DE PRESUPUESTOS CERRADOS

EJERCICIO: 2012

Mutua: MUTUA N° 276 - EGARSAT

b) DERECHOS ANULADOS

EJERCICIO: 2007

APLICACIÓN PRESUPUESTARIA	DESCRIPCIÓN	ANULACIÓN DE LIQUIDACIONES	APLAZAMIENTOS Y FRACCIONAMIENTOS	TOTAL DERECHOS ANULADOS
1210	CUOTAS DE EMPLEADORES	1.305,51		1.305,51
1211	CUOTAS DE TRABAJADORES	260,03		260,03
1221	CUOTAS DE TRABAJADORES	3.596,53		3.596,53
1231	CUOTAS DE TRABAJADORES	317,48		317,48
1240	CUOTAS DE EMPLEADORES			
1241	CUOTAS DE TRABAJADORES			
1250	CUOTAS DE EMPLEADORES			
1251	CUOTAS DE TRABAJADORES			
1270	CUOTAS POR INCAP.TEMPORAL	3.045,84		3.045,84
1271	CUOTAS POR I.M.S.	2.267,24		2.267,24
	TOTAL ARTICULO 12 COTIZACIONES SOCIALES	10.792,63		10.792,63
	TOTAL CAPITULO 1 COTIZACIONES SOCIALES	10.792,63		10.792,63
32711	AL SECTOR PRIVADO			
32712	A ENTIDADES DEL SISTEMA			
	TOTAL ARTICULO 32 OTROS INGRES.PROCED.PREST.SERVICIOS			
360	INGRESOS POR COMPENSACION DE COSTE			
	TOTAL ARTICULO 36 INGRESOS POR COMPESACION			
3911	INTERESES			
3995	INGRESOS DIVERSOS DE MUTUAS DE A.T.			
	TOTAL ARTICULO 39 OTROS INGRESOS			
	TOTAL CAPITULO 3 TASAS Y OTROS INGRESOS			
5000	NO AFECTOS A FONDOS ESPECIFICOS			
501	DE ORGANISMOS AUTONOMOS			
504	DE SOCIEDAD.MERCANT.ESTAT.Y OTROS			
505	DE COMUNIDADES AUTONOMAS			
507	DE EMPRESAS PRIVADAS			
	TOTAL ARTICULO 50 INTERESES DE TITULOS VALORES			
5180	AL PERSONAL			
	TOTAL ARTICULO 51 INTERESES DE ANTICIP.Y PREST.CONCED.			
5200	NO AFECTAS A FONDOS ESPECIFICOS			
	TOTAL ARTICULO 52 INTERESES DE DEPOSITOS			
	TOTAL CAPITULO 5 INGRESOS PATRIMONIALES			
619	VENTA DE OTRAS INVERSIONES REALES			
	TOTAL ARTICULO 61 DE LAS DEMAS INVERSIONES REALES			
	TOTAL CAPITULO 6 ENAJENACION DE INVERSIONES REALES			
800	A CORTO PLAZO			
	TOTAL ARTICULO 80 ENAJENACION DE DEUDA DEL SECT.PUBL.			
811	A LARGO PLAZO			

DERECHOS A COBRAR DE PRESUPUESTOS CERRADOS

EJERCICIO: 2012

Mutua: MUTUA N° 276 - EGARSAT

b) DERECHOS ANULADOS

EJERCICIO: 2007

APLICACIÓN PRESUPUESTARIA	DESCRIPCIÓN	ANULACIÓN DE LIQUIDACIONES	APLAZAMIENTOS Y FRACCIONAMIENTOS	TOTAL DERECHOS ANULADOS
83005	TOTAL ARTICULO 81 ENAJEN.OBL.Y BONOS FUERA SECT.PUBL.			
83105	DE MUTUAS DE A.T. Y E.P.			
8405	TOTAL ARTICULO 83 REINT.PREST.CONCED.FUERA SECTOR PUB.			
8415	DE MUTUAS DE A.T. Y E.P.			
8701	TOTAL ARTICULO 84 DEVOLUCION DE DEPOSITOS Y FIANZAS			
8702	DESTINFOND.PREV.Y REHA.			
8709	DESTINFODN.RESERV.SEG.SOC.			
872	DESTINADO OTROS FINES			
	REMANENTE COBERTURA PREST. SOCIALES			
	TOTAL ARTICULO 87 REMANENTES DE TESORERIA			
	TOTAL CAPITULO 8 ACTIVOS FINANCIEROS			
	TOTAL EJERCICIO 07	10.792,63		10.792,63

DERECHOS A COBRAR DE PRESUPUESTOS CERRADOS

EJERCICIO: 2012

Mutua: MUTUA N° 276 - EGARSAT

b) DERECHOS ANULADOS

EJERCICIO: 2008

APLICACIÓN PRESUPUESTARIA	DESCRIPCIÓN	ANULACIÓN DE LIQUIDACIONES	APLAZAMIENTOS Y FRACCIONAMIENTOS	TOTAL DERECHOS ANULADOS
1210	CUOTAS DE EMPLEADORES	5.083,49		5.083,49
1211	CUOTAS DE TRABAJADORES	1.012,55		1.012,55
1221	CUOTAS DE TRABAJADORES	9.033,88		9.033,88
1231	CUOTAS DE TRABAJADORES			
1240	CUOTAS DE EMPLEADORES			
1241	CUOTAS DE TRABAJADORES			
1250	CUOTAS DE EMPLEADORES			
1251	CUOTAS DE TRABAJADORES			
1270	CUOTAS POR INCAP.TEMPORAL	5.053,87		5.053,87
1271	CUOTAS POR I.M.S.	4.246,03		4.246,03
1272	CUOTAS RIESGO EMBARAZO Y LACTANCIA NAT.	20.972,41		20.972,41
	TOTAL ARTICULO 12 COTIZACIONES SOCIALES	45.402,23		45.402,23
	TOTAL CAPITULO 1 COTIZACIONES SOCIALES	45.402,23		45.402,23
32711	AL SECTOR PRIVADO			
32712	A ENTIDADES DEL SISTEMA			
	TOTAL ARTICULO 32 OTROS INGRES.PROCED.PREST.SERVICIOS			
360	INGRESOS POR COMPENSACION DE COSTE			
	TOTAL ARTICULO 36 INGRESOS POR COMPESACION			
39119	OTROS			
3995	INGRESOS DIVERSOS DE MUTUAS DE A.T.			
	TOTAL ARTICULO 39 OTROS INGRESOS			
	TOTAL CAPITULO 3 TASAS Y OTROS INGRESOS			
459	OTRAS TRANSFERENCIAS			
	TOTAL ARTICULO 45 DE COMUNIDADES AUTONOMAS			
	TOTAL CAPITULO 4 TRANSFERENCIAS CORRIENTES			
5000	NO AFECTOS A FONDOS ESPECIFICOS			
501	DE ORGANISMOS AUTONOMOS			
504	DE SOCIEDAD.MERCANT.EMAT.Y OTROS			
505	DE COMUNIDADES AUTONOMAS			
507	DE EMPRESAS PRIVADAS			
	TOTAL ARTICULO 50 INTERESES DE TITULOS VALORES			
5180	AL PERSONAL			
	TOTAL ARTICULO 51 INTERESES DE ANTICIP.Y PREST.CONCED.			
5200	NO AFECTAS A FONDOS ESPECIFICOS			
	TOTAL ARTICULO 52 INTERESES DE DEPOSITOS			
	TOTAL CAPITULO 5 INGRESOS PATRIMONIALES			
619	VENTA DE OTRAS INVERSIONES REALES			
	TOTAL ARTICULO 61 DE LAS DEMAS INVERSIONES REALES			

DERECHOS A COBRAR DE PRESUPUESTOS CERRADOS

EJERCICIO: 2012

Mutua: MUTUA N° 276 - EGARSAT

b) DERECHOS ANULADOS

EJERCICIO: 2008

APLICACIÓN PRESUPUESTARIA	DESCRIPCIÓN	ANULACIÓN DE LIQUIDACIONES	APLAZAMIENTOS Y FRACCIONAMIENTOS	TOTAL DERECHOS ANULADOS
800	TOTAL CAPITULO 6 ENAJENACION DE INVERSIONES REALES A CORTO PLAZO			
83005	TOTAL ARTICULO 80 ENAJENACION DE DEUDA DEL SECT.PUBL. DE MUTUAS DE A.T. Y E.P.			
83105	DE MUTUAS DE A.T. Y E.P.			
8405	TOTAL ARTICULO 83 REINT.PREST.CONCED.FUERA SECTOR PUB. DE MUTUAS DE A.T. Y E.P.			
8415	DE MUTUAS DE A.T. Y E.P.			
8701	TOTAL ARTICULO 84 DEVOLUCION DE DEPOSITOS Y FIANZAS DESTINFOND.PREV.Y REHA.			
8702	DESTINFODN.RESERV.SEG.SOC.			
8709	DESTINADO OTROS FINES			
872	REMANENTE COBERTURA PREST. SOCIALES			
	TOTAL ARTICULO 87 REMANENTES DE TESORERIA			
	TOTAL CAPITULO 8 ACTIVOS FINANCIEROS			
	TOTAL EJERCICIO 08	45.402,23		45.402,23

DERECHOS A COBRAR DE PRESUPUESTOS CERRADOS

EJERCICIO: 2012

Mutua: MUTUA N° 276 - EGARSAT

b) DERECHOS ANULADOS

EJERCICIO: 2009

APLICACIÓN PRESUPUESTARIA	DESCRIPCIÓN	ANULACIÓN DE LIQUIDACIONES	APLAZAMIENTOS Y FRACCIONAMIENTOS	TOTAL DERECHOS ANULADOS
1210	CUOTAS DE EMPLEADORES	15.606,13		15.606,13
1211	CUOTAS DE TRABAJADORES	3.108,50		3.108,50
1221	CUOTAS DE TRABAJADORES	20.086,88		20.086,88
1231	CUOTAS DE TRABAJADORES			
1240	CUOTAS DE EMPLEADORES			
1241	CUOTAS DE TRABAJADORES			
1250	CUOTAS DE EMPLEADORES			
1251	CUOTAS DE TRABAJADORES			
1270	CUOTAS POR INCAP.TEMPORAL	8.666,08		8.666,08
1271	CUOTAS POR I.M.S.	7.720,46		7.720,46
1272	CUOTAS RIESGO EMBARAZO Y LAC.NATURAL	531,07		531,07
	TOTAL ARTICULO 12 COTIZACIONES SOCIALES	55.719,12		55.719,12
	TOTAL CAPITULO 1 COTIZACIONES SOCIALES	55.719,12		55.719,12
32711	AL SECTOR PRIVADO			
32712	A ENTIDADES DEL SISTEMA			
	TOTAL ARTICULO 32 OTROS INGRES.PROCED.PREST.SERVICIOS			
39119	OTROS			
3995	INGRESOS DIVERSOS DE MUTUAS DE A.T.			
	TOTAL ARTICULO 39 OTROS INGRESOS			
	TOTAL CAPITULO 3 TASAS Y OTROS INGRESOS			
5000	NO AFECTOS A FONDOS ESPECIFICOS			
501	DE ORGANISMOS AUTONOMOS			
504	DE SOC.,ENT.PUBL.EMPR.,FUND.Y RESTO			
505	DE COMUNIDADES AUTONOMAS			
507	DE EMPRESAS PRIVADAS			
	TOTAL ARTICULO 50 INTERESES DE TITULOS VALORES			
5180	AL PERSONAL			
	TOTAL ARTICULO 51 INTERESES DE ANTICIP.Y PREST.CONCED.			
5200	NO AFECTAS A FONDOS ESPECIFICOS			
	TOTAL ARTICULO 52 INTERESES DE DEPOSITOS			
	TOTAL CAPITULO 5 INGRESOS PATRIMONIALES			
619	VENTA DE OTRAS INVERSIONES REALES			
	TOTAL ARTICULO 61 DE LAS DEMAS INVERSIONES REALES			
	TOTAL CAPITULO 6 ENAJENACION DE INVERSIONES REALES			
800	A CORTO PLAZO			
	TOTAL ARTICULO 80 ENAJENACION DE DEUDA DEL SECT.PUBL.			
810	A CORTO PLAZO			
	TOTAL ARTICULO 81 ENAJEN.OBL.Y BONOS FUERA SECT.PUBL.			

DERECHOS A COBRAR DE PRESUPUESTOS CERRADOS

EJERCICIO: 2012

Mutua: MUTUA N° 276 - EGARSAT

b) DERECHOS ANULADOS

EJERCICIO: 2009

APLICACIÓN PRESUPUESTARIA	DESCRIPCIÓN	ANULACIÓN DE LIQUIDACIONES	APLAZAMIENTOS Y FRACCIONAMIENTOS	TOTAL DERECHOS ANULADOS
83005	DE MUTUAS DE A.T. Y E.P.			
83105	DE MUTUAS DE A.T. Y E.P.			
	TOTAL ARTICULO 83 REINT.PREST.CONCED.FUERA SECTOR PUB.			
8405	DE MUTUAS DE A.T. Y E.P.			
8415	DE MUTUAS DE A.T. Y E.P.			
	TOTAL ARTICULO 84 DEVOLUCION DE DEPOSITOS Y FIANZAS			
862	DEVOLUC.PARTICIPAC. EN CENTROS MANCOMUN.			
	TOTAL ARTICULO 86 ENAJENAC.ACC.Y PART.FUERA SEC.PUBL.			
8701	DESTINFOND.PREV.Y REHA.			
8702	DESTINFODN.RESERV.SEG.SOC.			
8709	DESTINADO OTROS FINES			
872	REMANENTE COBERTURA PREST. SOCIALES			
	TOTAL ARTICULO 87 REMANENTES DE TESORERIA			
	TOTAL CAPITULO 8 ACTIVOS FINANCIEROS			
	TOTAL EJERCICIO 09	55.719,12		55.719,12

DERECHOS A COBRAR DE PRESUPUESTOS CERRADOS

EJERCICIO: 2012

Mutua: MUTUA N° 276 - EGARSAT

b) DERECHOS ANULADOS

EJERCICIO: 2010

APLICACIÓN PRESUPUESTARIA	DESCRIPCIÓN	ANULACIÓN DE LIQUIDACIONES	APLAZAMIENTOS Y FRACCIONAMIENTOS	TOTAL DERECHOS ANULADOS
1210	CUOTAS DE EMPLEADORES	1.358.562,01		1.358.562,01
1211	CUOTAS DE TRABAJADORES	270.604,51		270.604,51
1221	CUOTAS DE TRABAJADORES	90.614,47		90.614,47
1231	CUOTAS DE TRABAJADORES			
1240	CUOTAS DE EMPLEADORES	26,26		26,26
1241	CUOTAS DE TRABAJADORES			
1250	CUOTAS DE EMPLEADORES			
1251	CUOTAS DE TRABAJADORES	1.078,61		1.078,61
1270	CUOTAS POR INCAP.TEMPORAL	1.588.430,92		1.588.430,92
1271	CUOTAS POR I.M.S.	1.307.225,28		1.307.225,28
1272	CUOTAS RIESGO EMBARAZO Y LAC.NATURAL	1.318,69		1.318,69
129	COTIZAC. CESE ACTIVIDAD TRAB. AUTONOMOS			
	TOTAL ARTICULO 12 COTIZACIONES SOCIALES	4.617.860,75		4.617.860,75
	TOTAL CAPITULO 1 COTIZACIONES SOCIALES	4.617.860,75		4.617.860,75
32711	AL SECTOR PRIVADO			
32712	A ENTIDADES DEL SISTEMA			
	TOTAL ARTICULO 32 OTROS INGRES.PROCED.PREST.SERVICIOS			
39119	OTROS			
3995	INGRESOS DIVERSOS DE MUTUAS DE A.T.			
	TOTAL ARTICULO 39 OTROS INGRESOS			
	TOTAL CAPITULO 3 TASAS Y OTROS INGRESOS			
5000	NO AFECTOS A FONDOS ESPECIFICOS			
501	DE ORGANISMOS AUTONOMOS			
504	DE SOC.,ENT.PUBL.EMPR.,FUND.Y RESTO			
505	DE COMUNIDADES AUTONOMAS			
507	DE EMPRESAS PRIVADAS			
	TOTAL ARTICULO 50 INTERESES DE TITULOS VALORES			
5200	NO AFECTAS A FONDOS ESPECIFICOS			
	TOTAL ARTICULO 52 INTERESES DE DEPOSITOS			
540	ALQUILERES Y PRODUCTOS DE INMUEBLES			
	TOTAL ARTICULO 54 RENTAS DE BIENES INMUEBLES			
	TOTAL CAPITULO 5 INGRESOS PATRIMONIALES			
619	VENTA DE OTRAS INVERSIONES REALES			
	TOTAL ARTICULO 61 DE LAS DEMAS INVERSIONES REALES			
	TOTAL CAPITULO 6 ENAJENACION DE INVERSIONES REALES			
7204	DE LA TESORERIA			
	TOTAL ARTICULO 72 DE LA SEGURIDAD SOCIAL			
	TOTAL CAPITULO 7 TRANSFERENCIAS DE CAPITAL			

DERECHOS A COBRAR DE PRESUPUESTOS CERRADOS

EJERCICIO: 2012

Mutua: MUTUA N° 276 - EGARSAT

b) DERECHOS ANULADOS

EJERCICIO: 2010

APLICACIÓN PRESUPUESTARIA	DESCRIPCIÓN	ANULACIÓN DE LIQUIDACIONES	APLAZAMIENTOS Y FRACCIONAMIENTOS	TOTAL DERECHOS ANULADOS
800	A CORTO PLAZO			
83005	TOTAL ARTICULO 80 ENAJENACION DE DEUDA DEL SECT.PUBL.			
83105	DE MUTUAS DE A.T. Y E.P.			
8405	DE MUTUAS DE A.T. Y E.P.			
8415	TOTAL ARTICULO 83 REINT.PREST.CONCED.FUERA SECTOR PUB.			
8701	DE MUTUAS DE A.T. Y E.P.			
8702	DE MUTUAS DE A.T. Y E.P.			
8709	TOTAL ARTICULO 84 DEVOLUCION DE DEPOSITOS Y FIANZAS			
872	DESTINFOND.PREV.Y REHA.			
	DESTINFODN.RESERV.SEG.SOC.			
	DESTINADO OTROS FINES			
	REMANENTE COBERTURA PREST. SOCIALES			
	TOTAL ARTICULO 87 REMANENTES DE TESORERIA			
	TOTAL CAPITULO 8 ACTIVOS FINANCIEROS			
	TOTAL EJERCICIO 10	4.617.860,75		4.617.860,75

DERECHOS A COBRAR DE PRESUPUESTOS CERRADOS

EJERCICIO: 2012

Mutua: MUTUA N° 276 - EGARSAT

b) DERECHOS ANULADOS

EJERCICIO: 2011

APLICACIÓN PRESUPUESTARIA	DESCRIPCIÓN	ANULACIÓN DE LIQUIDACIONES	APLAZAMIENTOS Y FRACCIONAMIENTOS	TOTAL DERECHOS ANULADOS
1210	CUOTAS DE EMPLEADORES	303.072,17		303.072,17
1211	CUOTAS DE TRABAJADORES	60.367,29		60.367,29
1221	CUOTAS DE TRABAJADORES	150.129,72		150.129,72
1240	CUOTAS DE EMPLEADORES	15,90		15,90
1241	CUOTAS DE TRABAJADORES			
1250	CUOTAS DE EMPLEADORES	613,73		613,73
1251	CUOTAS DE TRABAJADORES	910,26		910,26
1270	CUOTAS POR INCAP.TEMPORAL	1.736.034,03		1.736.034,03
1271	CUOTAS POR I.M.S.	239.757,08		239.757,08
1272	CUOTAS RIESGO EMBARAZO Y LAC.NATURAL	2.651,04		2.651,04
129	COTIZ. POR CESE ACTIV. DE TRAB.AUT.	15.293,28		15.293,28
	TOTAL ARTICULO 12 COTIZACIONES SOCIALES	2.508.844,50		2.508.844,50
	TOTAL CAPITULO 1 COTIZACIONES SOCIALES	2.508.844,50		2.508.844,50
32711	AL SECTOR PRIVADO			
32712	A ENTIDADES DEL SISTEMA			
	TOTAL ARTICULO 32 OTROS INGRES.PROCED.PREST.SERVICIOS			
39119	OTROS			
3995	INGRESOS DIVERSOS DE MUTUAS DE A.T.			
	TOTAL ARTICULO 39 OTROS INGRESOS			
	TOTAL CAPITULO 3 TASAS Y OTROS INGRESOS			
4280	PARA INCENT.REDUC.SINIESTRAL.			
	TOTAL ARTICULO 42 DE LA SEGURIDAD SOCIAL			
459	OTRAS TRANSFERENCIAS			
	TOTAL ARTICULO 45 DE COMUNIDADES AUTONOMAS			
	TOTAL CAPITULO 4 TRANSFERENCIAS CORRIENTES			
5000	NO AFECTOS A FONDOS ESPECIFICOS			
501	DE ORGANISMOS AUTONOMOS			
504	DE SOC.,ENT.PUBL.EMPR.,FUND.Y RESTO			
505	DE COMUNIDADES AUTONOMAS			
507	DE EMPRESAS PRIVADAS			
	TOTAL ARTICULO 50 INTERESES DE TITULOS VALORES			
5200	NO AFECTAS A FONDOS ESPECIFICOS			
529	INTERESES DE OTROS DEPOSITOS			
	TOTAL ARTICULO 52 INTERESES DE DEPOSITOS			
540	ALQUILERES Y PRODUCTOS DE INMUEBLES			
	TOTAL ARTICULO 54 RENTAS DE BIENES INMUEBLES			
	TOTAL CAPITULO 5 INGRESOS PATRIMONIALES			
7204	DE LA TESORERIA			

DERECHOS A COBRAR DE PRESUPUESTOS CERRADOS

EJERCICIO: 2012

Mutua: MUTUA N° 276 - EGARSAT

b) DERECHOS ANULADOS

EJERCICIO: 2011

APLICACIÓN PRESUPUESTARIA	DESCRIPCIÓN	ANULACIÓN DE LIQUIDACIONES	APLAZAMIENTOS Y FRACCIONAMIENTOS	TOTAL DERECHOS ANULADOS
810	TOTAL ARTICULO 72 DE LA SEGURIDAD SOCIAL			
	TOTAL CAPITULO 7 TRANSFERENCIAS DE CAPITAL A CORTO PLAZO			
83005	TOTAL ARTICULO 81 ENAJEN.OBL.Y BONOS FUERA SECT.PUBL. DE MUTUAS DE A.T. Y E.P.			
83105	DE MUTUAS DE A.T. Y E.P.			
8405	TOTAL ARTICULO 83 REINT.PREST.CONCED.FUERA SECTOR PUB. DE MUTUAS DE A.T. Y E.P.			
8415	DE MUTUAS DE A.T. Y E.P.			
8701	TOTAL ARTICULO 84 DEVOLUCION DE DEPOSITOS Y FIANZAS DESTINFOND.PREV.Y REHA.			
8702	DESTINFODN.RESERV.SEG.SOC.			
8709	DESTINADO OTROS FINES			
	TOTAL ARTICULO 87 REMANENTES DE TESORERIA			
	TOTAL CAPITULO 8 ACTIVOS FINANCIEROS			
	TOTAL EJERCICIO 11	2.508.844,50		2.508.844,50
	TOTAL	8.114.825,60		8.114.825,60

DERECHOS A COBRAR DE PRESUPUESTOS CERRADOS

EJERCICIO: 2012

Entidad: MUTUA N° 276 - EGARSAT

c) DERECHOS CANCELADOS

EJERCICIO: 1994

APLICACIÓN PRESUPUESTARIA	DESCRIPCIÓN	COBROS EN ESPECIE	INSOLVENCIAS	PRESCRIPCIÓN	OTRAS CAUSAS	TOTAL DERECHOS CANCELADOS
1270	CUOTAS DE EMPLEADORES POR I.L.T.		11.664,50	50.391,39		62.055,89
1271	CUOTAS DE EMPLEADORES POR I.M.S.		7.386,14	34.516,06		41.902,20
	TOTAL ARTICULO 12 COTIZACIONES SOCIALES		19.050,64	84.907,45		103.958,09
	TOTAL CAPITULO 1 COTIZACIONES SOCIALES		19.050,64	84.907,45		103.958,09
	TOTAL EJERCICIO 94		19.050,64	84.907,45		103.958,09

DERECHOS A COBRAR DE PRESUPUESTOS CERRADOS

EJERCICIO: 2012

Entidad: MUTUA N° 276 - EGARSAT

c) DERECHOS CANCELADOS

EJERCICIO: 1995

APLICACIÓN PRESUPUESTARIA	DESCRIPCIÓN	COBROS EN ESPECIE	INSOLVENCIAS	PRESCRIPCIÓN	OTRAS CAUSAS	TOTAL DERECHOS CANCELADOS
1270	CUOTAS DE EMPLEADORES POR I.T.		1.110,76			1.110,76
1271	CUOTAS DE EMPLEADORES POR I.M.S.		793,79			793,79
	TOTAL ARTICULO 12 COTIZACIONES SOCIALES		1.904,55			1.904,55
	TOTAL CAPITULO 1 COTIZACIONES SOCIALES		1.904,55			1.904,55
	TOTAL EJERCICIO 95		1.904,55			1.904,55

DERECHOS A COBRAR DE PRESUPUESTOS CERRADOS

EJERCICIO: 2012

Entidad: MUTUA Nº 276 - EGARSAT

c) DERECHOS CANCELADOS

EJERCICIO: 1996

APLICACIÓN PRESUPUESTARIA	DESCRIPCIÓN	COBROS EN ESPECIE	INSOLVENCIAS	PRESCRIPCIÓN	OTRAS CAUSAS	TOTAL DERECHOS CANCELADOS
1210	CUOTAS DE EMPLEADORES					
1211	CUOTAS DE TRABAJADORES					
1270	CUOTAS DE EMPLEADORES POR I.T.		5.944,95			5.944,95
1271	CUOTAS DE EMPLEADORES POR I.M.S.		4.372,94			4.372,94
	TOTAL ARTICULO 12 COTIZACIONES SOCIALES		10.317,89			10.317,89
	TOTAL CAPITULO 1 COTIZACIONES SOCIALES		10.317,89			10.317,89
	TOTAL EJERCICIO 96		10.317,89			10.317,89

DERECHOS A COBRAR DE PRESUPUESTOS CERRADOS

EJERCICIO: 2012

Entidad: MUTUA Nº 276 - EGARSAT

c) DERECHOS CANCELADOS

EJERCICIO: 1997

APLICACIÓN PRESUPUESTARIA	DESCRIPCIÓN	COBROS EN ESPECIE	INSOLVENCIAS	PRESCRIPCIÓN	OTRAS CAUSAS	TOTAL DERECHOS CANCELADOS
1210	CUOTAS DE EMPLEADORES					
1211	CUOTAS DE TRABAJADORES					
1270	CUOTAS DE EMPLEADORES POR I.T.		7.789,27			7.789,27
1271	CUOTAS DE EMPLEADORES POR I.M.S.		5.580,33			5.580,33
	TOTAL ARTICULO 12 COTIZACIONES SOCIALES		13.369,60			13.369,60
	TOTAL CAPITULO 1 COTIZACIONES SOCIALES		13.369,60			13.369,60
	TOTAL EJERCICIO 97		13.369,60			13.369,60

DERECHOS A COBRAR DE PRESUPUESTOS CERRADOS

EJERCICIO: 2012

Entidad: MUTUA N° 276 - EGARSAT

c) DERECHOS CANCELADOS

EJERCICIO: 1998

APLICACIÓN PRESUPUESTARIA	DESCRIPCIÓN	COBROS EN ESPECIE	INSOLVENCIAS	PRESCRIPCIÓN	OTRAS CAUSAS	TOTAL DERECHOS CANCELADOS
1210	CUOTAS DE EMPLEADORES		1.555,82			1.555,82
1211	CUOTAS DE TRABAJADORES		309,89			309,89
1221	CUOTAS DE TRABAJADORES		265,22			265,22
1270	CUOTAS DE EMPLEADORES POR I.T.		17.162,62			17.162,62
1271	CUOTAS DE EMPLEADORES POR I.M.S.		13.479,79			13.479,79
	TOTAL ARTICULO 12 COTIZACIONES SOCIALES		32.773,34			32.773,34
	TOTAL CAPITULO 1 COTIZACIONES SOCIALES		32.773,34			32.773,34
	TOTAL EJERCICIO 98		32.773,34			32.773,34

DERECHOS A COBRAR DE PRESUPUESTOS CERRADOS

EJERCICIO: 2012

Entidad: MUTUA Nº 276 - EGARSAT

c) DERECHOS CANCELADOS

EJERCICIO: 1999

APLICACIÓN PRESUPUESTARIA	DESCRIPCIÓN	COBROS EN ESPECIE	INSOLVENCIAS	PRESCRIPCIÓN	OTRAS CAUSAS	TOTAL DERECHOS CANCELADOS
1210	CUOTAS DE EMPLEADORES		7.377,61			7.377,61
1211	CUOTAS DE TRABAJADORES		1.469,50			1.469,50
1221	CUOTAS DE TRABAJADORES		2.496,91			2.496,91
1270	CUOTAS DE EMPLEADORES POR I.T.		35.822,59			35.822,59
1271	CUOTAS DE EMPLEADORES POR I.M.S.		29.394,37			29.394,37
	TOTAL ARTICULO 12 COTIZACIONES SOCIALES		76.560,98			76.560,98
	TOTAL CAPITULO 1 COTIZACIONES SOCIALES		76.560,98			76.560,98
	TOTAL EJERCICIO 99		76.560,98			76.560,98

DERECHOS A COBRAR DE PRESUPUESTOS CERRADOS

EJERCICIO: 2012

Entidad: MUTUA N° 276 - EGARSAT

c) DERECHOS CANCELADOS

EJERCICIO: 2000

APLICACIÓN PRESUPUESTARIA	DESCRIPCIÓN	COBROS EN ESPECIE	INSOLVENCIAS	PRESCRIPCIÓN	OTRAS CAUSAS	TOTAL DERECHOS CANCELADOS
1210	CUOTAS DE EMPLEADORES		2.484,34			2.484,34
1211	CUOTAS DE TRABAJADORES		494,82			494,82
1221	CUOTAS DE TRABAJADORES		5.326,20			5.326,20
1270	CUOTAS DE EMPLEADORES POR I.T.		28.913,03			28.913,03
1271	CUOTAS DE EMPLEADORES POR I.M.S.		25.510,08			25.510,08
	TOTAL ARTICULO 12 COTIZACIONES SOCIALES		62.728,47			62.728,47
	TOTAL CAPITULO 1 COTIZACIONES SOCIALES		62.728,47			62.728,47
	TOTAL EJERCICIO 00		62.728,47			62.728,47

DERECHOS A COBRAR DE PRESUPUESTOS CERRADOS

EJERCICIO: 2012

Entidad: MUTUA N° 276 - EGARSAT

c) DERECHOS CANCELADOS

EJERCICIO: 2001

APLICACIÓN PRESUPUESTARIA	DESCRIPCIÓN	COBROS EN ESPECIE	INSOLVENCIAS	PRESCRIPCIÓN	OTRAS CAUSAS	TOTAL DERECHOS CANCELADOS
1210	CUOTAS DE EMPLEADORES		7.893,55			7.893,55
1211	CUOTAS DE TRABAJADORES		1.572,26			1.572,26
1221	CUOTAS DE TRABAJADORES		6.575,36			6.575,36
1270	CUOTAS DE EMPLEADORES POR I.T.		82.660,33			82.660,33
1271	CUOTAS DE EMPLEADORES POR I.M.S.		68.215,84			68.215,84
	TOTAL ARTICULO 12 COTIZACIONES SOCIALES		166.917,34			166.917,34
	TOTAL CAPITULO 1 COTIZACIONES SOCIALES		166.917,34			166.917,34
	TOTAL EJERCICIO 01		166.917,34			166.917,34

DERECHOS A COBRAR DE PRESUPUESTOS CERRADOS

EJERCICIO: 2012

Entidad: MUTUA N° 276 - EGARSAT

c) DERECHOS CANCELADOS

EJERCICIO: 2002

APLICACIÓN PRESUPUESTARIA	DESCRIPCIÓN	COBROS EN ESPECIE	INSOLVENCIAS	PRESCRIPCIÓN	OTRAS CAUSAS	TOTAL DERECHOS CANCELADOS
1210	CUOTAS DE EMPLEADORES		52.148,94	1,59		52.150,53
1211	CUOTAS DE TRABAJADORES		10.387,26	0,32		10.387,58
1221	CUOTAS DE TRABAJADORES		9.509,98			9.509,98
1231	CUOTAS DE TRABAJADORES					
1270	CUOTAS DE EMPLEADORES POR I.T.		134.986,16	0,37		134.986,53
1271	CUOTAS DE EMPLEADORES POR I.M.S.		110.532,26	0,74		110.533,00
	TOTAL ARTICULO 12 COTIZACIONES SOCIALES		317.564,60	3,02		317.567,62
	TOTAL CAPITULO 1 COTIZACIONES SOCIALES		317.564,60	3,02		317.567,62
	TOTAL EJERCICIO 02		317.564,60	3,02		317.567,62

DERECHOS A COBRAR DE PRESUPUESTOS CERRADOS

EJERCICIO: 2012

Entidad: MUTUA N° 276 - EGARSAT

c) DERECHOS CANCELADOS

EJERCICIO: 2003

APLICACIÓN PRESUPUESTARIA	DESCRIPCIÓN	COBROS EN ESPECIE	INSOLVENCIAS	PRESCRIPCIÓN	OTRAS CAUSAS	TOTAL DERECHOS CANCELADOS
1210	CUOTAS DE EMPLEADORES		29.599,59	2,20		29.601,79
1211	CUOTAS DE TRABAJADORES		5.895,78	0,44		5.896,22
1221	CUOTAS DE TRABAJADORES		18.998,63	15,06		19.013,69
1270	CUOTAS DE EMPLEADORES POR I.T.		73.154,08	25,49		73.179,57
1271	CUOTAS DE EMPLEADORES POR I.M.S.		60.497,94	16,76		60.514,70
	TOTAL ARTICULO 12 COTIZACIONES SOCIALES		188.146,02	59,95		188.205,97
	TOTAL CAPITULO 1 COTIZACIONES SOCIALES		188.146,02	59,95		188.205,97
	TOTAL EJERCICIO 03		188.146,02	59,95		188.205,97

DERECHOS A COBRAR DE PRESUPUESTOS CERRADOS

EJERCICIO: 2012

Entidad: MUTUA N° 276 - EGARSAT

c) DERECHOS CANCELADOS

EJERCICIO: 2004

APLICACIÓN PRESUPUESTARIA	DESCRIPCIÓN	COBROS EN ESPECIE	INSOLVENCIAS	PRESCRIPCIÓN	OTRAS CAUSAS	TOTAL DERECHOS CANCELADOS
1210	CUOTAS DE EMPLEADORES		26.993,56	2.142,21		29.135,77
1211	CUOTAS DE TRABAJADORES		5.376,70	426,69		5.803,39
1221	CUOTAS DE TRABAJADORES		62.338,68	454,59		62.793,27
1231	CUOTAS DE TRABAJADORES					
1240	CUOTAS DE EMPLEADORES					
1241	CUOTAS DE TRABAJADORES					
1270	CUOTAS DE EMPLEADORES POR I.T.		102.111,15	3.631,02		105.742,17
1271	CUOTAS DE EMPLEADORES POR I.M.S.		85.150,99	2.594,24		87.745,23
	TOTAL ARTICULO 12 COTIZACIONES SOCIALES		281.971,08	9.248,75		291.219,83
	TOTAL CAPITULO 1 COTIZACIONES SOCIALES		281.971,08	9.248,75		291.219,83
	TOTAL EJERCICIO 04		281.971,08	9.248,75		291.219,83

DERECHOS A COBRAR DE PRESUPUESTOS CERRADOS

EJERCICIO: 2012

Entidad: MUTUA N° 276 - EGARSAT

c) DERECHOS CANCELADOS

EJERCICIO: 2005

APLICACIÓN PRESUPUESTARIA	DESCRIPCIÓN	COBROS EN ESPECIE	INSOLVENCIAS	PRESCRIPCIÓN	OTRAS CAUSAS	TOTAL DERECHOS CANCELADOS
1210	CUOTAS DE EMPLEADORES		30.563,30	892,71		31.456,01
1211	CUOTAS DE TRABAJADORES		6.087,73	177,82		6.265,55
1221	CUOTAS DE TRABAJADORES		62.072,20	1.144,16		63.216,36
1231	CUOTAS DE TRABAJADORES					
1270	CUOTAS POR INCAP.TEMPORAL		88.663,11	1.213,42		89.876,53
1271	CUOTAS POR I.M.S.		68.587,19	728,29		69.315,48
	TOTAL ARTICULO 12 COTIZACIONES SOCIALES		255.973,53	4.156,40		260.129,93
	TOTAL CAPITULO 1 COTIZACIONES SOCIALES		255.973,53	4.156,40		260.129,93
	TOTAL EJERCICIO 05		255.973,53	4.156,40		260.129,93

DERECHOS A COBRAR DE PRESUPUESTOS CERRADOS

EJERCICIO: 2012

Entidad: MUTUA N° 276 - EGARSAT

c) DERECHOS CANCELADOS

EJERCICIO: 2006

APLICACIÓN PRESUPUESTARIA	DESCRIPCIÓN	COBROS EN ESPECIE	INSOLVENCIAS	PRESCRIPCIÓN	OTRAS CAUSAS	TOTAL DERECHOS CANCELADOS
1210	CUOTAS DE EMPLEADORES		45.358,07	2.122,31		47.480,38
1211	CUOTAS DE TRABAJADORES		9.034,62	422,73		9.457,35
1221	CUOTAS DE TRABAJADORES		91.037,41	1.206,48		92.243,89
1231	CUOTAS DE TRABAJADORES		17,01			17,01
1240	CUOTAS DE EMPLEADORES					
1241	CUOTAS DE TRABAJADORES					
1250	CUOTAS DE EMPLEADORES					
1251	CUOTAS DE TRABAJADORES					
1270	CUOTAS POR INCAP.TEMPORAL		164.317,40	2.814,97		167.132,37
1271	CUOTAS POR I.M.S.		131.463,46	1.708,53		133.171,99
	TOTAL ARTICULO 12 COTIZACIONES SOCIALES		441.227,97	8.275,02		449.502,99
	TOTAL CAPITULO 1 COTIZACIONES SOCIALES		441.227,97	8.275,02		449.502,99
32711	AL SECTOR PRIVADO					
32712	A ENTIDADES DEL SISTEMA					
3294	DE LA SEG. SOCIAL AL SECTOR PRIVADO					
	TOTAL ARTICULO 32 OTROS INGRES.PROCED.PREST.SERVICIOS					
	TOTAL CAPITULO 3 TASAS Y OTROS INGRESOS					
	TOTAL EJERCICIO 06		441.227,97	8.275,02		449.502,99

DERECHOS A COBRAR DE PRESUPUESTOS CERRADOS

EJERCICIO: 2012

Entidad: MUTUA N° 276 - EGARSAT

c) DERECHOS CANCELADOS

EJERCICIO: 2007

APLICACIÓN PRESUPUESTARIA	DESCRIPCIÓN	COBROS EN ESPECIE	INSOLVENCIAS	PRESCRIPCIÓN	OTRAS CAUSAS	TOTAL DERECHOS CANCELADOS
1210	CUOTAS DE EMPLEADORES		47.454,50			47.454,50
1211	CUOTAS DE TRABAJADORES		9.452,21			9.452,21
1221	CUOTAS DE TRABAJADORES		116.271,49	971,15		117.242,64
1231	CUOTAS DE TRABAJADORES		585,86			585,86
1240	CUOTAS DE EMPLEADORES					
1241	CUOTAS DE TRABAJADORES					
1250	CUOTAS DE EMPLEADORES					
1251	CUOTAS DE TRABAJADORES					
1270	CUOTAS POR INCAP.TEMPORAL		150.810,20			150.810,20
1271	CUOTAS POR I.M.S.		125.830,57	2,27		125.832,84
	TOTAL ARTICULO 12 COTIZACIONES SOCIALES		450.404,83	973,42		451.378,25
	TOTAL CAPITULO 1 COTIZACIONES SOCIALES		450.404,83	973,42		451.378,25
32711	AL SECTOR PRIVADO					
32712	A ENTIDADES DEL SISTEMA					
	TOTAL ARTICULO 32 OTROS INGRES.PROCED.PREST.SERVICIOS					
360	INGRESOS POR COMPENSACION DE COSTE					
	TOTAL ARTICULO 36 INGRESOS POR COMPESEACION					
3911	INTERESES					
3995	INGRESOS DIVERSOS DE MUTUAS DE A.T.					
	TOTAL ARTICULO 39 OTROS INGRESOS					
	TOTAL CAPITULO 3 TASAS Y OTROS INGRESOS					
5000	NO AFECTOS A FONDOS ESPECIFICOS					
501	DE ORGANISMOS AUTONOMOS					
504	DE SOCIEDAD.MERCANT.ESTAT.Y OTROS					
505	DE COMUNIDADES AUTONOMAS					
507	DE EMPRESAS PRIVADAS					
	TOTAL ARTICULO 50 INTERESES DE TITULOS VALORES					
5180	AL PERSONAL					
	TOTAL ARTICULO 51 INTERESES DE ANTICIP.Y PREST.CONCED.					
5200	NO AFECTAS A FONDOS ESPECIFICOS					
	TOTAL ARTICULO 52 INTERESES DE DEPOSITOS					
	TOTAL CAPITULO 5 INGRESOS PATRIMONIALES					
619	VENTA DE OTRAS INVERSIONES REALES					
	TOTAL ARTICULO 61 DE LAS DEMAS INVERSIONES REALES					
	TOTAL CAPITULO 6 ENAJENACION DE INVERSIONES REALES					
800	A CORTO PLAZO					
	TOTAL ARTICULO 80 ENAJENACION DE DEUDA DEL SECT.PUBL.					
811	A LARGO PLAZO					
	TOTAL ARTICULO 81 ENAJEN.OBL.Y BONOS FUERA SECT.PUBL.					
83005	DE MUTUAS DE A.T. Y E.P.					
83105	DE MUTUAS DE A.T. Y E.P.					
	TOTAL ARTICULO 83 REINT.PREST.CONCED.FUERA SECTOR PUB.					
8405	DE MUTUAS DE A.T. Y E.P.					
8415	DE MUTUAS DE A.T. Y E.P.					
	TOTAL ARTICULO 84 DEVOLUCION DE DEPOSITOS Y FIANZAS					
8701	DESTINFOND.PREV.Y REHA.					
8702	DESTINFODN.RESERV.SEG.SOC.					
8709	DESTINADO OTROS FINES					
872	REMANENTE COBERTURA PREST. SOCIALES					
	TOTAL ARTICULO 87 REMANENTES DE TESORERIA					
	TOTAL CAPITULO 8 ACTIVOS FINANCIEROS					
	TOTAL EJERCICIO 07		450.404,83	973,42		451.378,25

DERECHOS A COBRAR DE PRESUPUESTOS CERRADOS

EJERCICIO: 2012

Entidad: MUTUA N° 276 - EGARSAT

c) DERECHOS CANCELADOS

EJERCICIO: 2008

APLICACIÓN PRESUPUESTARIA	DESCRIPCIÓN	COBROS EN ESPECIE	INSOLVENCIAS	PRESCRIPCIÓN	OTRAS CAUSAS	TOTAL DERECHOS CANCELADOS
1210	CUOTAS DE EMPLEADORES		105.855,98			105.855,98
1211	CUOTAS DE TRABAJADORES		21.084,87			21.084,87
1221	CUOTAS DE TRABAJADORES		241.823,48			241.823,48
1231	CUOTAS DE TRABAJADORES		118,60			118,60
1240	CUOTAS DE EMPLEADORES					
1241	CUOTAS DE TRABAJADORES					
1250	CUOTAS DE EMPLEADORES					
1251	CUOTAS DE TRABAJADORES					
1270	CUOTAS POR INCAP.TEMPORAL		306.008,44			306.008,44
1271	CUOTAS POR I.M.S.		252.718,95			252.718,95
1272	CUOTAS RIESGO EMBARAZO Y LACTANCIA NAT.		5.098,94			5.098,94
	TOTAL ARTICULO 12 COTIZACIONES SOCIALES		932.709,26			932.709,26
	TOTAL CAPITULO 1 COTIZACIONES SOCIALES		932.709,26			932.709,26
32711	AL SECTOR PRIVADO					
32712	A ENTIDADES DEL SISTEMA					
	TOTAL ARTICULO 32 OTROS INGRES.PROCED.PREST.SERVICIOS					
360	INGRESOS POR COMPENSACION DE COSTE					
	TOTAL ARTICULO 36 INGRESOS POR COMPESACION					
39119	OTROS					
3995	INGRESOS DIVERSOS DE MUTUAS DE A.T.					
	TOTAL ARTICULO 39 OTROS INGRESOS					
	TOTAL CAPITULO 3 TASAS Y OTROS INGRESOS					
459	OTRAS TRANSFERENCIAS					
	TOTAL ARTICULO 45 DE COMUNIDADES AUTONOMAS					
	TOTAL CAPITULO 4 TRANSFERENCIAS CORRIENTES					
5000	NO AFECTOS A FONDOS ESPECIFICOS					
501	DE ORGANISMOS AUTONOMOS					
504	DE SOCIEDAD.MERCANT.ESTAT.Y OTROS					
505	DE COMUNIDADES AUTONOMAS					
507	DE EMPRESAS PRIVADAS					
	TOTAL ARTICULO 50 INTERESES DE TITULOS VALORES					
5180	AL PERSONAL					
	TOTAL ARTICULO 51 INTERESES DE ANTICIP.Y PREST.CONCED.					
5200	NO AFECTAS A FONDOS ESPECIFICOS					
	TOTAL ARTICULO 52 INTERESES DE DEPOSITOS					
	TOTAL CAPITULO 5 INGRESOS PATRIMONIALES					
619	VENTA DE OTRAS INVERSIONES REALES					
	TOTAL ARTICULO 61 DE LAS DEMAS INVERSIONES REALES					
	TOTAL CAPITULO 6 ENAJENACION DE INVERSIONES REALES					
800	A CORTO PLAZO					
	TOTAL ARTICULO 80 ENAJENACION DE DEUDA DEL SECT.PUBL.					
83005	DE MUTUAS DE A.T. Y E.P.					
83105	DE MUTUAS DE A.T. Y E.P.					
	TOTAL ARTICULO 83 REINT.PREST.CONCED.FUERA SECTOR PUB.					
8405	DE MUTUAS DE A.T. Y E.P.					
8415	DE MUTUAS DE A.T. Y E.P.					
	TOTAL ARTICULO 84 DEVOLUCION DE DEPOSITOS Y FIANZAS					
8701	DESTINFOND.PREV.Y REHA.					
8702	DESTINFOND.RESERV.SEG.SOC.					
8709	DESTINADO OTROS FINES					
872	REMANENTE COBERTURA PREST. SOCIALES					
	TOTAL ARTICULO 87 REMANENTES DE TESORERIA					
	TOTAL CAPITULO 8 ACTIVOS FINANCIEROS					
	TOTAL EJERCICIO 08		932.709,26			932.709,26

DERECHOS A COBRAR DE PRESUPUESTOS CERRADOS

EJERCICIO: 2012

Entidad: MUTUA N° 276 - EGARSAT

c) DERECHOS CANCELADOS

EJERCICIO: 2009

APLICACIÓN PRESUPUESTARIA	DESCRIPCIÓN	COBROS EN ESPECIE	INSOLVENCIAS	PRESCRIPCIÓN	OTRAS CAUSAS	TOTAL DERECHOS CANCELADOS
1210	CUOTAS DE EMPLEADORES		247.013,64			247.013,64
1211	CUOTAS DE TRABAJADORES		49.201,30			49.201,30
1221	CUOTAS DE TRABAJADORES		315.243,96			315.243,96
1231	CUOTAS DE TRABAJADORES					
1240	CUOTAS DE EMPLEADORES					
1241	CUOTAS DE TRABAJADORES					
1250	CUOTAS DE EMPLEADORES					
1251	CUOTAS DE TRABAJADORES					
1270	CUOTAS POR INCAP.TEMPORAL		468.347,59			468.347,59
1271	CUOTAS POR I.M.S.		401.795,08			401.795,08
1272	CUOTAS RIESGO EMBARAZO Y LAC.NATURAL		11.102,75			11.102,75
	TOTAL ARTICULO 12 COTIZACIONES SOCIALES		1.492.704,32			1.492.704,32
	TOTAL CAPITULO 1 COTIZACIONES SOCIALES		1.492.704,32			1.492.704,32
32711	AL SECTOR PRIVADO					
32712	A ENTIDADES DEL SISTEMA					
	TOTAL ARTICULO 32 OTROS INGRES.PROCED.PREST.SERVICIOS					
39119	OTROS					
3995	INGRESOS DIVERSOS DE MUTUAS DE A.T.					
	TOTAL ARTICULO 39 OTROS INGRESOS					
	TOTAL CAPITULO 3 TASAS Y OTROS INGRESOS					
5000	NO AFECTOS A FONDOS ESPECIFICOS					
501	DE ORGANISMOS AUTONOMOS					
504	DE SOC.,ENT.PUBL.EMPR.,FUND.Y RESTO					
505	DE COMUNIDADES AUTONOMAS					
507	DE EMPRESAS PRIVADAS					
	TOTAL ARTICULO 50 INTERESES DE TITULOS VALORES					
5180	AL PERSONAL					
	TOTAL ARTICULO 51 INTERESES DE ANTICIP.Y PREST.CONCED.					
5200	NO AFECTAS A FONDOS ESPECIFICOS					
	TOTAL ARTICULO 52 INTERESES DE DEPOSITOS					
	TOTAL CAPITULO 5 INGRESOS PATRIMONIALES					
619	VENTA DE OTRAS INVERSIONES REALES					
	TOTAL ARTICULO 61 DE LAS DEMAS INVERSIONES REALES					
	TOTAL CAPITULO 6 ENAJENACION DE INVERSIONES REALES					
800	A CORTO PLAZO					
	TOTAL ARTICULO 80 ENAJENACION DE DEUDA DEL SECT.PUBL.					
810	A CORTO PLAZO					
	TOTAL ARTICULO 81 ENAJEN.OBL.Y BONOS FUERA SECT.PUBL.					
83005	DE MUTUAS DE A.T. Y E.P.					
83105	DE MUTUAS DE A.T. Y E.P.					
	TOTAL ARTICULO 83 REINT.PREST.CONCED.FUERA SECTOR PUB.					
8405	DE MUTUAS DE A.T. Y E.P.					
8415	DE MUTUAS DE A.T. Y E.P.					
	TOTAL ARTICULO 84 DEVOLUCION DE DEPOSITOS Y FIANZAS					
862	DEVOLUC.PARTICIPAC. EN CENTROS MANCOMUN.					
	TOTAL ARTICULO 86 ENAJENAC.ACC.Y PART.FUERA SEC.PUBL.					
8701	DESTINFOND.PREV.Y REHA.					
8702	DESTINFODN.RESERV.SEG.SOC.					
8709	DESTINADO OTROS FINES					
872	REMANENTE COBERTURA PREST. SOCIALES					
	TOTAL ARTICULO 87 REMANENTES DE TESORERIA					
	TOTAL CAPITULO 8 ACTIVOS FINANCIEROS					
	TOTAL EJERCICIO 09		1.492.704,32			1.492.704,32

DERECHOS A COBRAR DE PRESUPUESTOS CERRADOS

EJERCICIO: 2012

Entidad: MUTUA N° 276 - EGARSAT

c) DERECHOS CANCELADOS

EJERCICIO: 2010

APLICACIÓN PRESUPUESTARIA	DESCRIPCIÓN	COBROS EN ESPECIE	INSOLVENCIAS	PRESCRIPCIÓN	OTRAS CAUSAS	TOTAL DERECHOS CANCELADOS
1210	CUOTAS DE EMPLEADORES		417.769,02			417.769,02
1211	CUOTAS DE TRABAJADORES		83.213,17			83.213,17
1221	CUOTAS DE TRABAJADORES		434.117,43			434.117,43
1231	CUOTAS DE TRABAJADORES					
1240	CUOTAS DE EMPLEADORES					
1241	CUOTAS DE TRABAJADORES					
1250	CUOTAS DE EMPLEADORES					
1251	CUOTAS DE TRABAJADORES					
1270	CUOTAS POR INCAP.TEMPORAL		718.981,94			718.981,94
1271	CUOTAS POR I.M.S.		545.017,16			545.017,16
1272	CUOTAS RIESGO EMBARAZO Y LAC.NATURAL		10.948,52			10.948,52
129	COTIZAC. CESE ACTIVIDAD TRAB. AUTONOMOS		74,08			74,08
	TOTAL ARTICULO 12 COTIZACIONES SOCIALES		2.210.121,32			2.210.121,32
	TOTAL CAPITULO 1 COTIZACIONES SOCIALES		2.210.121,32			2.210.121,32
32711	AL SECTOR PRIVADO					
32712	A ENTIDADES DEL SISTEMA					
	TOTAL ARTICULO 32 OTROS INGRES.PROCED.PREST.SERVICIOS					
39119	OTROS					
3995	INGRESOS DIVERSOS DE MUTUAS DE A.T.					
	TOTAL ARTICULO 39 OTROS INGRESOS					
	TOTAL CAPITULO 3 TASAS Y OTROS INGRESOS					
5000	NO AFECTOS A FONDOS ESPECIFICOS					
501	DE ORGANISMOS AUTONOMOS					
504	DE SOC..ENT.PUBL.EMPR..FUND.Y RESTO					
505	DE COMUNIDADES AUTONOMAS					
507	DE EMPRESAS PRIVADAS					
	TOTAL ARTICULO 50 INTERESES DE TITULOS VALORES					
5200	NO AFECTAS A FONDOS ESPECIFICOS					
	TOTAL ARTICULO 52 INTERESES DE DEPOSITOS					
540	ALQUILERES Y PRODUCTOS DE INMUEBLES					
	TOTAL ARTICULO 54 RENTAS DE BIENES INMUEBLES					
	TOTAL CAPITULO 5 INGRESOS PATRIMONIALES					
619	VENTA DE OTRAS INVERSIONES REALES					
	TOTAL ARTICULO 61 DE LAS DEMAS INVERSIONES REALES					
	TOTAL CAPITULO 6 ENAJENACION DE INVERSIONES REALES					
7204	DE LA TESORERIA					
	TOTAL ARTICULO 72 DE LA SEGURIDAD SOCIAL					
	TOTAL CAPITULO 7 TRANSFERENCIAS DE CAPITAL					
800	A CORTO PLAZO					
	TOTAL ARTICULO 80 ENAJENACION DE DEUDA DEL SECT.PUBL.					
83005	DE MUTUAS DE A.T. Y E.P.					
83105	DE MUTUAS DE A.T. Y E.P.					
	TOTAL ARTICULO 83 REINT.PREST.CONCED.FUERA SECTOR PUB.					
8405	DE MUTUAS DE A.T. Y E.P.					
8415	DE MUTUAS DE A.T. Y E.P.					
	TOTAL ARTICULO 84 DEVOLUCION DE DEPOSITOS Y FIANZAS					
8701	DESTINFOND.PREV.Y REHA.					
8702	DESTINFODN.RESERV.SEG.SOC.					
8709	DESTINADO OTROS FINES					
872	REMANENTE COBERTURA PREST. SOCIALES					
	TOTAL ARTICULO 87 REMANENTES DE TESORERIA					
	TOTAL CAPITULO 8 ACTIVOS FINANCIEROS					
	TOTAL EJERCICIO 10		2.210.121,32			2.210.121,32

DERECHOS A COBRAR DE PRESUPUESTOS CERRADOS

EJERCICIO: 2012

Entidad: MUTUA N° 276 - EGARSAT

c) DERECHOS CANCELADOS

EJERCICIO: 2011

APLICACIÓN PRESUPUESTARIA	DESCRIPCIÓN	COBROS EN ESPECIE	INSOLVENCIAS	PRESCRIPCIÓN	OTRAS CAUSAS	TOTAL DERECHOS CANCELADOS
1210	CUOTAS DE EMPLEADORES		346.772,68			346.772,68
1211	CUOTAS DE TRABAJADORES		69.071,78			69.071,78
1221	CUOTAS DE TRABAJADORES		378.195,47			378.195,47
1240	CUOTAS DE EMPLEADORES					
1241	CUOTAS DE TRABAJADORES					
1250	CUOTAS DE EMPLEADORES					
1251	CUOTAS DE TRABAJADORES					
1270	CUOTAS POR INCAP.TEMPORAL		667.745,82			667.745,82
1271	CUOTAS POR I.M.S.		604.284,58			604.284,58
1272	CUOTAS RIESGO EMBARAZO Y LAC.NATURAL		9.828,16			9.828,16
129	COTIZ. POR CESE ACTIV. DE TRAB.AUT.		44.745,28			44.745,28
	TOTAL ARTICULO 12 COTIZACIONES SOCIALES		2.120.643,77			2.120.643,77
	TOTAL CAPITULO 1 COTIZACIONES SOCIALES		2.120.643,77			2.120.643,77
32711	AL SECTOR PRIVADO					
32712	A ENTIDADES DEL SISTEMA					
	TOTAL ARTICULO 32 OTROS INGRES.PROCED.PREST.SERVICIOS					
39119	OTROS					
3995	INGRESOS DIVERSOS DE MUTUAS DE A.T.					
	TOTAL ARTICULO 39 OTROS INGRESOS					
	TOTAL CAPITULO 3 TASAS Y OTROS INGRESOS					
4280	PARA INCENT.REDUC.SINIESTRAL.					
	TOTAL ARTICULO 42 DE LA SEGURIDAD SOCIAL					
459	OTRAS TRANSFERENCIAS					
	TOTAL ARTICULO 45 DE COMUNIDADES AUTONOMAS					
	TOTAL CAPITULO 4 TRANSFERENCIAS CORRIENTES					
5000	NO AFECTOS A FONDOS ESPECIFICOS					
501	DE ORGANISMOS AUTONOMOS					
504	DE SOC.,ENT.PUBL.EMPR.,FUND.Y RESTO					
505	DE COMUNIDADES AUTONOMAS					
507	DE EMPRESAS PRIVADAS					
	TOTAL ARTICULO 50 INTERESES DE TITULOS VALORES					
5200	NO AFECTAS A FONDOS ESPECIFICOS					
529	INTERESES DE OTROS DEPOSITOS					
	TOTAL ARTICULO 52 INTERESES DE DEPOSITOS					
540	ALQUILERES Y PRODUCTOS DE INMUEBLES					
	TOTAL ARTICULO 54 RENTAS DE BIENES INMUEBLES					
	TOTAL CAPITULO 5 INGRESOS PATRIMONIALES					
7204	DE LA TESORERIA					
	TOTAL ARTICULO 72 DE LA SEGURIDAD SOCIAL					
	TOTAL CAPITULO 7 TRANSFERENCIAS DE CAPITAL					
810	A CORTO PLAZO					
	TOTAL ARTICULO 81 ENAJEN.OBL.Y BONOS FUERA SECT.PUBL.					
83005	DE MUTUAS DE A.T. Y E.P.					
83105	DE MUTUAS DE A.T. Y E.P.					
	TOTAL ARTICULO 83 REINT.PREST.CONCED.FUERA SECTOR PUB.					
8405	DE MUTUAS DE A.T. Y E.P.					
8415	DE MUTUAS DE A.T. Y E.P.					
	TOTAL ARTICULO 84 DEVOLUCION DE DEPOSITOS Y FIANZAS					
8701	DESTINFOND.PREV.Y REHA.					
8702	DESTINFODN.RESERV.SEG.SOC.					
8709	DESTINADO OTROS FINES					
	TOTAL ARTICULO 87 REMANENTES DE TESORERIA					
	TOTAL CAPITULO 8 ACTIVOS FINANCIEROS					
	TOTAL EJERCICIO 11		2.120.643,77			2.120.643,77
	TOTAL		9.075.089,51	107.624,01		9.182.713,52

VARIACIÓN DE RESULTADOS PRESUPUESTARIOS DE EJERCICIOS ANTERIORES

EJERCICIO: 2012

Mutua: MUTUA Nº 276 - EGARSAT

	TOTAL VARIACIÓN DERECHOS	TOTAL VARIACIÓN OBLIGACIONES	VARIACIÓN DE RESULTADOS PRESUPUESTARIOS DE EJERCICIOS ANTERIORES
a) OPERACIONES CORRIENTES	-3.328.405,11		-3.328.405,11
b) OPERACIONES DE CAPITAL			
1. TOTAL VARIACIONES OPERACIONES NO FINANCIERAS (a+b)	-3.328.405,11		-3.328.405,11
c) ACTIVOS FINANCIEROS			
d) PASIVOS FINANCIEROS			
2. TOTAL VARIACIÓN OPERACIONES FINANCIERAS (c+d)			
TOTAL (1+2)	-3.328.405,11		-3.328.405,11

ESTADO DEL REMANENTE DE TESORERÍA

EJERCICIO: 2012

Mutua: MUTUA Nº 276 - EGARSAT

Nº DE CUENTAS	COMPONENTES	EJERCICIO 2012		EJERCICIO 2011	
57, 556	1. (+) Fondos líquidos		7.891.238,15		1.601.565,88
	2. (+) Derechos pendientes de cobro		41.443.160,78		36.993.921,99
430	- (+) del Presupuesto corriente	6.330.379,50		6.603.907,26	
431	- (+) de Presupuestos cerrados	10.248.517,72		9.403.835,08	
440,449, 456, 470, 471,472, 550, 5661	- (+) de operaciones no presupuestarias	24.864.263,56		20.986.179,65	
	3. (-) Obligaciones pendientes de pago		3.315.021,62		2.786.327,41
400	- (+) del Presupuesto corriente	2.023.575,52		1.916.935,89	
401	- (+) de Presupuestos cerrados				
180, 185, 410, 419, 456, 475, 476, 477, 550, 560, 561	- (+) de operaciones no presupuestarias	1.291.446,10		869.391,52	
	4. (+) Partidas pendientes de aplicación		-22.560,14		-25.575,33
554, 559	- (-) cobros realizados pendientes de aplicación definitiva	22.560,14		25.575,33	
555, 5582	- (+) pagos realizados pendientes de aplicación definitiva				
	I. Remanente de tesorería total (1+2-3+4)		45.996.817,17		35.783.585,13
	II. Exceso de financiación afectada				
298, 490, 598	III. Saldos de dudoso cobro		15.154.063,91		14.135.737,56
	IV. Remanente de tesorería no afectado = (I- II - III)		30.842.753,26		21.647.847,57

DERECHOS PRESUPUESTARIOS PENDIENTES DE COBRO SEGÚN SU GRADO DE EXIGIBILIDAD

EJERCICIO 2012

Mutua: MUTUA N° 276 - EGARSAT

Ejercicio: 2012

APLICACIÓN PRESUPUESTARIA	DESCRIPCIÓN	PENDIENTES DE NOTIFICAR	SUSPENDIDOS	APLAZAMIENTO O FRACCIONAMIENTO		EN PERIODO VOLUNTARIO	EN PERIODO EJECUTIVO	TOTAL DERECHOS PENDIENTES DE COBRO
				SOLICITADO	CONCEDIDO			
1210	CUOTAS DE EMPLEADORES				19.932,59		1.133.619,86	1.153.552,45
1211	CUOTAS DE TRABAJADORES				3.970,26		225.799,53	229.769,79
1221	CUOTAS DE TRABAJADORES				7.100,67		1.022.192,00	1.029.292,67
1240	CUOTAS DE EMPLEADORES				32,59		8,93	41,52
1241	CUOTAS DE TRABAJADORES				6,49		1,74	8,23
1250	CUOTAS DE EMPLEADORES				69,97			69,97
1251	CUOTAS DE TRABAJADORES				13,94			13,94
1270	CUOTAS POR INCAP.TEMPORAL				737,07		2.986.424,49	2.987.161,56
1271	CUOTAS POR I.M.S.				657,16		756.257,96	756.915,12
1272	CUOTAS RIESGO EMBARAZO Y LAC.NATURAL						25.432,42	25.432,42
129	COTIZ. POR CESE ACTIV. DE TRAB.AUT.				652,66		141.818,25	142.470,91
32711	AL SECTOR PRIVADO					4.478,32		4.478,32
32712	A ENTIDADES DEL SISTEMA					1.172,60		1.172,60
SUBTOTAL					33.173,40	5.650,92	6.291.555,18	6.330.379,50
TOTAL					33.173,40	5.940,42	16.539.783,40	16.578.897,22

DERECHOS PRESUPUESTARIOS PENDIENTES DE COBRO SEGÚN SU GRADO DE EXIGIBILIDAD

EJERCICIO 2012

Mutua: MUTUA Nº 276 - EGARSAT

Ejercicio: 2011

APLICACIÓN PRESUPUESTARIA	DESCRIPCIÓN	PENDIENTES DE NOTIFICAR	SUSPENDIDOS	APLAZAMIENTO O FRACCIONAMIENTO		EN PERIODO VOLUNTARIO	EN PERIODO EJECUTIVO	TOTAL DERECHOS PENDIENTES DE COBRO
				SOLICITADO	CONCEDIDO			
1210	CUOTAS DE EMPLEADORES						543.720,53	543.720,53
1211	CUOTAS DE TRABAJADORES						108.300,73	108.300,73
1221	CUOTAS DE TRABAJADORES						470.982,86	470.982,86
1240	CUOTAS DE EMPLEADORES						19,51	19,51
1241	CUOTAS DE TRABAJADORES						3,89	3,89
1270	CUOTAS POR INCAP.TEMPORAL						813.192,18	813.192,18
1271	CUOTAS POR I.M.S.						692.770,17	692.770,17
1272	CUOTAS RIESGO EMBARAZO Y LAC.NATURAL						11.938,07	11.938,07
129	COTIZ. POR CESE ACTIV. DE TRAB.AUT.						56.228,44	56.228,44
32712	A ENTIDADES DEL SISTEMA					289,50		289,50
SUBTOTAL						289,50	2.697.156,38	2.697.445,88

DERECHOS PRESUPUESTARIOS PENDIENTES DE COBRO SEGÚN SU GRADO DE EXIGIBILIDAD

EJERCICIO 2012

Mutua: MUTUA Nº 276 - EGARSAT

Ejercicio: 2010

APLICACIÓN PRESUPUESTARIA	DESCRIPCIÓN	PENDIENTES DE NOTIFICAR	SUSPENDIDOS	APLAZAMIENTO O FRACCIONAMIENTO		EN PERIODO VOLUNTARIO	EN PERIODO EJECUTIVO	TOTAL DERECHOS PENDIENTES DE COBRO
				SOLICITADO	CONCEDIDO			
1210	CUOTAS DE EMPLEADORES						550.115,77	550.115,77
1211	CUOTAS DE TRABAJADORES						109.574,56	109.574,56
1221	CUOTAS DE TRABAJADORES						316.981,27	316.981,27
1270	CUOTAS POR INCAP.TEMPORAL						675.599,22	675.599,22
1271	CUOTAS POR I.M.S.						526.440,34	526.440,34
1272	CUOTAS RIESGO EMBARAZO Y LAC.NATURAL						8.061,45	8.061,45
SUBTOTAL							2186772,61	2186772,61

DERECHOS PRESUPUESTARIOS PENDIENTES DE COBRO SEGÚN SU GRADO DE EXIGIBILIDAD

EJERCICIO 2012

Mutua: MUTUA Nº 276 - EGARSAT

Ejercicio: 2009

APLICACIÓN PRESUPUESTARIA	DESCRIPCIÓN	PENDIENTES DE NOTIFICAR	SUSPENDIDOS	APLAZAMIENTO O FRACCIONAMIENTO		EN PERIODO VOLUNTARIO	EN PERIODO EJECUTIVO	TOTAL DERECHOS PENDIENTES DE COBRO
				SOLICITADO	CONCEDIDO			
1210	CUOTAS DE EMPLEADORES						523.701,13	523.701,13
1211	CUOTAS DE TRABAJADORES						104.313,18	104.313,18
1221	CUOTAS DE TRABAJADORES						225.768,08	225.768,08
1270	CUOTAS POR INCAP.TEMPORAL						902.052,76	902.052,76
1271	CUOTAS POR I.M.S.						757.520,60	757.520,60
1272	CUOTAS RIESGO EMBARAZO Y LAC.NATURAL						5.815,87	5.815,87
SUBTOTAL							2519171,62	2519171,62

DERECHOS PRESUPUESTARIOS PENDIENTES DE COBRO SEGÚN SU GRADO DE EXIGIBILIDAD

EJERCICIO 2012

Mutua: MUTUA Nº 276 - EGARSAT

Ejercicio: 2008

APLICACIÓN PRESUPUESTARIA	DESCRIPCIÓN	PENDIENTES DE NOTIFICAR	SUSPENDIDOS	APLAZAMIENTO O FRACCIONAMIENTO		EN PERIODO VOLUNTARIO	EN PERIODO EJECUTIVO	TOTAL DERECHOS PENDIENTES DE COBRO
				SOLICITADO	CONCEDIDO			
1210	CUOTAS DE EMPLEADORES						261.320,87	261.320,87
1211	CUOTAS DE TRABAJADORES						52.051,08	52.051,08
1221	CUOTAS DE TRABAJADORES						153.052,41	153.052,41
1231	CUOTAS DE TRABAJADORES						237,20	237,20
1270	CUOTAS POR INCAP.TEMPORAL						506.978,68	506.978,68
1271	CUOTAS POR I.M.S.						427.496,01	427.496,01
1272	CUOTAS RIESGO EMBARAZO Y LACTANCIA NAT.						3.370,90	3.370,90
SUBTOTAL							1404507,15	1404507,15

DERECHOS PRESUPUESTARIOS PENDIENTES DE COBRO SEGÚN SU GRADO DE EXIGIBILIDAD

EJERCICIO 2012

Mutua: MUTUA Nº 276 - EGARSAT

Ejercicio: 2007

APLICACIÓN PRESUPUESTARIA	DESCRIPCIÓN	PENDIENTES DE NOTIFICAR	SUSPENDIDOS	APLAZAMIENTO O FRACCIONAMIENTO		EN PERIODO VOLUNTARIO	EN PERIODO EJECUTIVO	TOTAL DERECHOS PENDIENTES DE COBRO
				SOLICITADO	CONCEDIDO			
1210	CUOTAS DE EMPLEADORES						70.990,34	70.990,34
1211	CUOTAS DE TRABAJADORES						14.140,18	14.140,18
1221	CUOTAS DE TRABAJADORES						68.878,88	68.878,88
1231	CUOTAS DE TRABAJADORES						729,35	729,35
1270	CUOTAS POR INCAP.TEMPORAL						156.542,18	156.542,18
1271	CUOTAS POR I.M.S.						128.815,95	128.815,95
SUBTOTAL							440096,88	440096,88

DERECHOS PRESUPUESTARIOS PENDIENTES DE COBRO SEGÚN SU GRADO DE EXIGIBILIDAD

EJERCICIO 2012

Mutua: MUTUA Nº 276 - EGARSAT

Ejercicio: 2006

APLICACIÓN PRESUPUESTARIA	DESCRIPCIÓN	PENDIENTES DE NOTIFICAR	SUSPENDIDOS	APLAZAMIENTO O FRACCIONAMIENTO		EN PERIODO VOLUNTARIO	EN PERIODO EJECUTIVO	TOTAL DERECHOS PENDIENTES DE COBRO
				SOLICITADO	CONCEDIDO			
1210	CUOTAS DE EMPLEADORES						40.479,55	40.479,55
1211	CUOTAS DE TRABAJADORES						8.062,90	8.062,90
1221	CUOTAS DE TRABAJADORES						47.434,06	47.434,06
1231	CUOTAS DE TRABAJADORES						222,04	222,04
1270	CUOTAS POR INCAP.TEMPORAL						92.435,50	92.435,50
1271	CUOTAS POR I.M.S.						70.286,02	70.286,02
SUBTOTAL							258920,07	258920,07

DERECHOS PRESUPUESTARIOS PENDIENTES DE COBRO SEGÚN SU GRADO DE EXIGIBILIDAD

EJERCICIO 2012

Mutua: MUTUA Nº 276 - EGARSAT

Ejercicio: 2005

APLICACIÓN PRESUPUESTARIA	DESCRIPCIÓN	PENDIENTES DE NOTIFICAR	SUSPENDIDOS	APLAZAMIENTO O FRACCIONAMIENTO		EN PERIODO VOLUNTARIO	EN PERIODO EJECUTIVO	TOTAL DERECHOS PENDIENTES DE COBRO
				SOLICITADO	CONCEDIDO			
1210	CUOTAS DE EMPLEADORES						41.052,19	41.052,19
1211	CUOTAS DE TRABAJADORES						8.176,97	8.176,97
1221	CUOTAS DE TRABAJADORES						30.221,27	30.221,27
1270	CUOTAS POR INCAP.TEMPORAL						116.824,18	116.824,18
1271	CUOTAS POR I.M.S.						83.057,60	83.057,60
SUBTOTAL							279332,21	279332,21

DERECHOS PRESUPUESTARIOS PENDIENTES DE COBRO SEGÚN SU GRADO DE EXIGIBILIDAD

EJERCICIO 2012

Mutua: MUTUA Nº 276 - EGARSAT

Ejercicio: 2004

APLICACIÓN PRESUPUESTARIA	DESCRIPCIÓN	PENDIENTES DE NOTIFICAR	SUSPENDIDOS	APLAZAMIENTO O FRACCIONAMIENTO		EN PERIODO VOLUNTARIO	EN PERIODO EJECUTIVO	TOTAL DERECHOS PENDIENTES DE COBRO
				SOLICITADO	CONCEDIDO			
1210	CUOTAS DE EMPLEADORES						25.944,97	25.944,97
1211	CUOTAS DE TRABAJADORES						5.167,84	5.167,84
1221	CUOTAS DE TRABAJADORES						28.711,74	28.711,74
1270	CUOTAS DE EMPLEADORES POR I.T.						58.009,72	58.009,72
1271	CUOTAS DE EMPLEADORES POR I.M.S.						43.806,36	43.806,36
SUBTOTAL							161640,63	161640,63

DERECHOS PRESUPUESTARIOS PENDIENTES DE COBRO SEGÚN SU GRADO DE EXIGIBILIDAD

EJERCICIO 2012

Mutua: MUTUA Nº 276 - EGARSAT

Ejercicio: 2003

APLICACIÓN PRESUPUESTARIA	DESCRIPCIÓN	PENDIENTES DE NOTIFICAR	SUSPENDIDOS	APLAZAMIENTO O FRACCIONAMIENTO		EN PERIODO VOLUNTARIO	EN PERIODO EJECUTIVO	TOTAL DERECHOS PENDIENTES DE COBRO
				SOLICITADO	CONCEDIDO			
1210	CUOTAS DE EMPLEADORES						19.630,70	19.630,70
1211	CUOTAS DE TRABAJADORES						3.910,13	3.910,13
1221	CUOTAS DE TRABAJADORES						10.689,98	10.689,98
1270	CUOTAS DE EMPLEADORES POR I.T.						40.334,18	40.334,18
1271	CUOTAS DE EMPLEADORES POR I.M.S.						28.895,14	28.895,14
SUBTOTAL							103460,13	103460,13

DERECHOS PRESUPUESTARIOS PENDIENTES DE COBRO SEGÚN SU GRADO DE EXIGIBILIDAD

EJERCICIO 2012

Mutua: MUTUA Nº 276 - EGARSAT

Ejercicio: 2002

APLICACIÓN PRESUPUESTARIA	DESCRIPCIÓN	PENDIENTES DE NOTIFICAR	SUSPENDIDOS	APLAZAMIENTO O FRACCIONAMIENTO		EN PERIODO VOLUNTARIO	EN PERIODO EJECUTIVO	TOTAL DERECHOS PENDIENTES DE COBRO
				SOLICITADO	CONCEDIDO			
1210	CUOTAS DE EMPLEADORES						8.637,43	8.637,43
1211	CUOTAS DE TRABAJADORES						1.720,44	1.720,44
1221	CUOTAS DE TRABAJADORES						5.130,18	5.130,18
1270	CUOTAS DE EMPLEADORES POR I.T.						18.750,74	18.750,74
1271	CUOTAS DE EMPLEADORES POR I.M.S.						14.143,05	14.143,05
SUBTOTAL							48381,84	48381,84

DERECHOS PRESUPUESTARIOS PENDIENTES DE COBRO SEGÚN SU GRADO DE EXIGIBILIDAD

EJERCICIO 2012

Mutua: MUTUA Nº 276 - EGARSAT

Ejercicio: 2001

APLICACIÓN PRESUPUESTARIA	DESCRIPCIÓN	PENDIENTES DE NOTIFICAR	SUSPENDIDOS	APLAZAMIENTO O FRACCIONAMIENTO		EN PERIODO VOLUNTARIO	EN PERIODO EJECUTIVO	TOTAL DERECHOS PENDIENTES DE COBRO
				SOLICITADO	CONCEDIDO			
1210	CUOTAS DE EMPLEADORES						3.517,88	3.517,88
1211	CUOTAS DE TRABAJADORES						700,71	700,71
1221	CUOTAS DE TRABAJADORES						2.689,92	2.689,92
1270	CUOTAS DE EMPLEADORES POR I.T.						15.433,73	15.433,73
1271	CUOTAS DE EMPLEADORES POR I.M.S.						11.234,42	11.234,42
SUBTOTAL							33576,66	33576,66

DERECHOS PRESUPUESTARIOS PENDIENTES DE COBRO SEGÚN SU GRADO DE EXIGIBILIDAD

EJERCICIO 2012

Mutua: MUTUA Nº 276 - EGARSAT

Ejercicio: 2000

APLICACIÓN PRESUPUESTARIA	DESCRIPCIÓN	PENDIENTES DE NOTIFICAR	SUSPENDIDOS	APLAZAMIENTO O FRACCIONAMIENTO		EN PERIODO VOLUNTARIO	EN PERIODO EJECUTIVO	TOTAL DERECHOS PENDIENTES DE COBRO
				SOLICITADO	CONCEDIDO			
1210	CUOTAS DE EMPLEADORES						1.051,27	1.051,27
1211	CUOTAS DE TRABAJADORES						209,40	209,40
1221	CUOTAS DE TRABAJADORES						1.131,69	1.131,69
1270	CUOTAS DE EMPLEADORES POR I.T.						10.181,65	10.181,65
1271	CUOTAS DE EMPLEADORES POR I.M.S.						7.572,06	7.572,06
SUBTOTAL							20146,07	20146,07

DERECHOS PRESUPUESTARIOS PENDIENTES DE COBRO SEGÚN SU GRADO DE EXIGIBILIDAD

EJERCICIO 2012

Mutua: MUTUA Nº 276 - EGARSAT

Ejercicio: 1999

APLICACIÓN PRESUPUESTARIA	DESCRIPCIÓN	PENDIENTES DE NOTIFICAR	SUSPENDIDOS	APLAZAMIENTO O FRACCIONAMIENTO		EN PERIODO VOLUNTARIO	EN PERIODO EJECUTIVO	TOTAL DERECHOS PENDIENTES DE COBRO
				SOLICITADO	CONCEDIDO			
1210	CUOTAS DE EMPLEADORES						214,02	214,02
1211	CUOTAS DE TRABAJADORES						42,63	42,63
1221	CUOTAS DE TRABAJADORES						547,94	547,94
1270	CUOTAS DE EMPLEADORES POR I.T.						14.589,52	14.589,52
1271	CUOTAS DE EMPLEADORES POR I.M.S.						9.472,58	9.472,58
SUBTOTAL							24866,69	24866,69

DERECHOS PRESUPUESTARIOS PENDIENTES DE COBRO SEGÚN SU GRADO DE EXIGIBILIDAD

EJERCICIO 2012

Mutua: MUTUA Nº 276 - EGARSAT

Ejercicio: 1998

APLICACIÓN PRESUPUESTARIA	DESCRIPCIÓN	PENDIENTES DE NOTIFICAR	SUSPENDIDOS	APLAZAMIENTO O FRACCIONAMIENTO		EN PERIODO VOLUNTARIO	EN PERIODO EJECUTIVO	TOTAL DERECHOS PENDIENTES DE COBRO
				SOLICITADO	CONCEDIDO			
1210	CUOTAS DE EMPLEADORES						352,84	352,84
1211	CUOTAS DE TRABAJADORES						70,28	70,28
1221	CUOTAS DE TRABAJADORES						283,41	283,41
1270	CUOTAS DE EMPLEADORES POR I.T.						10.306,84	10.306,84
1271	CUOTAS DE EMPLEADORES POR I.M.S.						7.672,55	7.672,55
SUBTOTAL							18685,92	18685,92

DERECHOS PRESUPUESTARIOS PENDIENTES DE COBRO SEGÚN SU GRADO DE EXIGIBILIDAD

EJERCICIO 2012

Mutua: MUTUA Nº 276 - EGARSAT

Ejercicio: 1997

APLICACIÓN PRESUPUESTARIA	DESCRIPCIÓN	PENDIENTES DE NOTIFICAR	SUSPENDIDOS	APLAZAMIENTO O FRACCIONAMIENTO		EN PERIODO VOLUNTARIO	EN PERIODO EJECUTIVO	TOTAL DERECHOS PENDIENTES DE COBRO
				SOLICITADO	CONCEDIDO			
1270	CUOTAS DE EMPLEADORES POR I.T.						5.339,20	5.339,20
1271	CUOTAS DE EMPLEADORES POR I.M.S.						4.146,02	4.146,02
SUBTOTAL							9485,22	9485,22

DERECHOS PRESUPUESTARIOS PENDIENTES DE COBRO SEGÚN SU GRADO DE EXIGIBILIDAD

EJERCICIO 2012

Mutua: MUTUA Nº 276 - EGARSAT

Ejercicio: 1996

APLICACIÓN PRESUPUESTARIA	DESCRIPCIÓN	PENDIENTES DE NOTIFICAR	SUSPENDIDOS	APLAZAMIENTO O FRACCIONAMIENTO		EN PERIODO VOLUNTARIO	EN PERIODO EJECUTIVO	TOTAL DERECHOS PENDIENTES DE COBRO
				SOLICITADO	CONCEDIDO			
1270	CUOTAS DE EMPLEADORES POR I.T.						6.122,74	6.122,74
1271	CUOTAS DE EMPLEADORES POR I.M.S.						4.961,09	4.961,09
SUBTOTAL							11083,83	11083,83

DERECHOS PRESUPUESTARIOS PENDIENTES DE COBRO SEGÚN SU GRADO DE EXIGIBILIDAD

EJERCICIO 2012

Mutua: MUTUA Nº 276 - EGARSAT

Ejercicio: 1995

APLICACIÓN PRESUPUESTARIA	DESCRIPCIÓN	PENDIENTES DE NOTIFICAR	SUSPENDIDOS	APLAZAMIENTO O FRACCIONAMIENTO		EN PERIODO VOLUNTARIO	EN PERIODO EJECUTIVO	TOTAL DERECHOS PENDIENTES DE COBRO
				SOLICITADO	CONCEDIDO			
1270	CUOTAS DE EMPLEADORES POR I.T.						6.282,74	6.282,74
1271	CUOTAS DE EMPLEADORES POR I.M.S.						5.272,86	5.272,86
SUBTOTAL							11555,6	11555,6

DERECHOS PRESUPUESTARIOS PENDIENTES DE COBRO SEGÚN SU GRADO DE EXIGIBILIDAD

EJERCICIO 2012

Mutua: MUTUA Nº 276 - EGARSAT

Ejercicio: 1994

APLICACIÓN PRESUPUESTARIA	DESCRIPCIÓN	PENDIENTES DE NOTIFICAR	SUSPENDIDOS	APLAZAMIENTO O FRACCIONAMIENTO		EN PERIODO VOLUNTARIO	EN PERIODO EJECUTIVO	TOTAL DERECHOS PENDIENTES DE COBRO
				SOLICITADO	CONCEDIDO			
1270	CUOTAS DE EMPLEADORES POR I.L.T.						10.652,48	10.652,48
1271	CUOTAS DE EMPLEADORES POR I.M.S.						8.736,23	8.736,23
SUBTOTAL							19388,71	19388,71

GASTOS DE ADMINISTRACIÓN

EJERCICIO: 2012

MUTUA: MUTUA N° 276 - EGARSAT

CONCEPTO	IMPORTE		TOTAL
	AT y EP	IT C/C	
1.- Gastos presupuestarios	10.012.177,67	2.751.352,86	12.763.530,53
2.- Gastos por amortizaciones	241.191,16	65.368,18	306.559,34
TOTAL	10.253.368,83	2.816.721,04	13.070.089,87

PRESTACIONES CONCEDIDAS POR LA COMISIÓN DE PRESTACIONES ESPECIALES

EJERCICIO: 2012

Mutua: MUTUA N° 276 - EGARSAT

TIPO DE PRESTACIÓN	IMPORTE
AYUDA TRATAMIENTO REHABILITACION	1.130,50
AYUDAS COMPLEMENTO GASTO DE SEPELIO	12.249,94
AYUDAS PARA FORMACIÓN	14.858,50
AYUDAS SILLA DE RUEDAS Y OTRO MATERIAL	3.697,66
AYUDAS TANTO ALZADO GRANDES INVALIDOS	68.500,00
TOTAL	100.436,60

20 - INFORMACIÓN SOBRE RESERVAS Y SU MATERIALIZACIÓN

-
- 20.1 ENUMERACIÓN Y JUSTIFICACIÓN DE LAS DOTACIONES Y APLICACIONES DE LAS RESERVAS, A EFECTUAR COMO CONSECUENCIA DEL RESULTADO OBTENIDO EN EL EJERCICIO
- 20.2 MATERIALIZACIÓN DE LA PROVISIÓN PARA CONTINGENCIAS EN TRAMITACIÓN Y DE LAS RESERVAS, CORRESPONDIENTES AL EJERCICIO ANTERIOR
-

**ENUMERACIÓN Y JUSTIFICACIÓN DE LAS DOTACIONES Y APLICACIONES DE LAS RESERVAS, A EFECTUAR COMO
CONSECUENCIA DEL RESULTADO OBTENIDO EN EL EJERCICIO 2012**

EJERCICIO: Mutua: MUTUA Nº 276 - EGARSAT

<u>RESULTADO A DISTRIBUIR:</u>	
Procedente de contingencias profesionales:	
Importe (A)	12.456.158,82
Aumento por variación de resultados positivos de ejercicios anteriores (B)	
Disminución por variación de resultados positivos de ejercicios anteriores (C)	5.270.289,65
Resultado a distribuir (D = A + B - C)	7.185.869,17
Procedente de contingencias comunes:	
Importe (E)	5.236.633,83
Aumento por variación de resultados positivos de ejercicios anteriores (F)	
Disminución por variación de resultados positivos de ejercicios anteriores (G)	1.023.343,13
Resultado a distribuir (H = E + F - G)	4.213.290,70
Procedente de la protección por cese de actividad de trabajadores autónomos:	
Importe (I)	2.386.581,13
Aumento por variación de resultados positivos de ejercicios anteriores (J)	
Disminución por variación de resultados positivos de ejercicios anteriores (K)	12.215,63
Resultado a distribuir (L= I + J - K)	2.374.365,50
<u>RESERVA DE ESTABILIZACIÓN POR CONTINGENCIAS PROFESIONALES:</u>	
(Art. 65.1 y 90.2 y párrafo segundo del artículo 73.3 del Reglamento)	
Cuotas cobradas por contingencias profesionales:	
En 2010 (A)	124.699.278,96
En 2011 (B)	119.777.493,15
En 2012 (C)	113.125.136,83
Media anual (D = (A + B + C) / 3)	119.200.636,31
Límite Inferior (E = 0,30 x D)	35.760.190,89
Importe de la reserva en el ejercicio anterior (F)	66.552.410,16
Dotación del ejercicio (G = H+I)	3.592.934,59
Resultado aplicado para cubrir la cuantía mínima (H)	
Incremento opcional en el ejercicio (máx 50% del resultado no aplicado) (I=J x K/100)	3.592.934,59
Resultado no aplicado (J)	7.185.869,17
Porcentaje (K)	50,00
Aplicación del ejercicio (L)	
Importe de la reserva en el balance después de la dotación/aplicación (M = F + G - L)	70.145.344,75
Porcentaje (N = M x 100 / D)	58,85
<u>EXCESO DE RESULTADOS DE CONTINGENCIAS PROFESIONALES:</u>	
(Art. 66.2 del Reglamento)	
Importe	3.592.934,58
Dotación del ejercicio:	
Fondo de Prevención y Rehabilitación	3.592.934,58
<u>RESERVA DE ESTABILIZACION DE INCAPACIDAD TEMPORAL POR CONTINGENCIAS</u>	
(Párrafos primero y segundo del art. 73.3 y art. 79.1 del Reglamento)	
Cuotas cobradas en el ejercicio por contingencias comunes (A)	60.972.796,90
Límite Inferior (B= 0,05 x A)	3.048.639,85
Límite Superior (C = 0,25 x A)	15.243.199,23
Importe de la reserva en el ejercicio anterior (D)	16.518.731,49
Dotación del ejercicio (E)	
Aplicación del ejercicio (F)	1.275.532,26
Importe de la reserva en el balance después de la dotación/aplicación (G = D + E - F)	15.243.199,23
Porcentaje (H = G x 100 / A)	25,00
<u>EXCESO DE RESULTADO DE CONTINGENCIAS COMUNES:</u>	
(Arts. 73.3 y 79.1 del Reglamento)	
Importe	5.488.822,96
Dotación del ejercicio:	
Fondo de Reserva de la Seguridad Social	5.488.822,96
<u>RESERVA POR CESE DE ACTIVIDAD DE TRABAJADORES AUTÓNOMOS</u>	
(Art. 21 del Real Decreto 1541/2011, de 31 de octubre)	
Resultado a distribuir (A)	2.374.365,50
Porcentaje (B) (Art.25.3 de la Orden ESS/56/2013, de 28 de enero)	97,80
Dotación del ejercicio (C = A x B/100)	2.322.129,46
Importe de la reserva en el balance después de la dotación	4.702.593,20
<u>RESERVA POR CESE DE ACTIVIDAD DE TRABAJADORES AUTÓNOMOS EN LA TGSS</u>	
(Art. 21 del Real Decreto 1541/2011, de 31 de octubre)	
Resultado a distribuir (A)	2.374.365,50
Porcentaje (B) (Art.25.3 de la Orden ESS/56/2013, de 28 de enero)	2,20
Dotación del ejercicio (C = A x B/100)	52.236,04

MATERIALIZACIÓN DEL FONDO DE PREVENCIÓN Y REHABILITACIÓN CORRESPONDIENTE AL EJERCICIO ANTERIOR

EJERCICIO: 2012

Mutua: Mutua: MUTUA Nº 276 - EGARSAT

DENOMINACIÓN	SALDO A 31-12	DISPONIBILIDADES LÍQUIDAS PENDIENTES DE INGRESO EN EL BANCO DE ESPAÑA	PARTICIPACIÓN EN CENTROS MANCOMUNADOS	OTROS ACTIVOS
115 Fondo de prevención y rehabilitación.	493.341,97			493.341,97

INMOVILIZADO FINANCIADO CON CARGO AL FONDO DE PREVENCIÓN Y REHABILITACIÓN
INMOVILIZADO MATERIAL.
EJERCICIO: 2012

Mutua: MUTUA N° 276 - EGARSAT

PARTIDA DE BALANCE	DESCRIPCIÓN	SALDO INICIAL	ENTRADAS	AUMENTOS POR TRASPASOS DE OTRAS PARTIDAS	SALIDAS	DISMINUCIONES POR TRASPASOS DE OTRAS PARTIDAS	CORRECCIONES VALORATIVAS NETAS POR DETERIORO DEL EJERCICIO	AMORTIZACIONES DEL EJERCICIO	INCREMENTO POR REVALORIZACIÓN EN EL EJERCICIO	SALDO FINAL
214	APARATOS MEDICO-ASISTENCIALES	39.171,52						-14.015,17		25.156,35
216	MOBILIARIO	694,23			-138,35			-77,22		478,66
TOTAL		39.865,75			-138,35			-14.092,39		25.635,01

Materialización del Fondo de Prevención y Rehabilitación correspondiente al ejercicio anterior

NRO-INVEN	CONCEPTO	VALOR-ADQ	ESTADO	NOTA	MUTUA ORIGEN
BI0009FPR0	BP2415-1000 PLATAFORMA	1.134,25	ALTA		EGARA Nº 85
BI0009FPR1	BP2415-1000 PLATAFORMA	11.691,10	ALTA		EGARA Nº 85
BI0008FPR0	GAIMAT II	884,76	ALTA		EGARA Nº 85
BI0005FPR2	EQUIPO BIOMETRICS Y MEGA	5.835,98	ALTA		EGARA Nº 85
BI0003FPR0	DIANMOMETRO CHATILLON	3.006,22	ALTA		EGARA Nº 85
BI0007FPR0	DIGIVEC SYSTEM	23.236,96	ALTA		EGARA Nº 85
BI0008FPR1	GAIMAT II	8.897,46	ALTA		EGARA Nº 85
BI0006FPR0	DUAL CODA	99.246,40	ALTA		EGARA Nº 85
BI0005FPR1	EQUIPO BIOMETRICS Y MEGA	9.545,55	ALTA		EGARA Nº 85
BI0005FPR0	EQUIPO BIOMETRICS Y MEGA	10.254,35	ALTA		EGARA Nº 85
BI0006FPR1	DUAL CODA	22.557,66	ALTA		EGARA Nº 85
BI0002FPR0	3 ARMARIOS	1.040,70	ALTA		EGARA Nº 85
BI0002FPR0	1 MESA FORMICA	346,90	BAJA	BAJA EN 2012	EGARA Nº 85
PT0051FPR0	MESA STUD.COMP+ALA KD.0610GE	369,52	BAJA	BAJA EN 2007	EGARA Nº 85
SI0053FPR0	SILLA BRAZOS MOD.3V BS2N3	173,39	ALTA		EGARA Nº 85
BI0004FPR0	PENTIUM III 733+MONITOR 17"	758,84	BAJA	BAJA EN 2006	EGARA Nº 85
BI0001FPR0	OBRAS DE ADECUACION	6.969,60	AMORTIZADO	TOTALMENTE AMORTIZADOS	EGARA Nº 85
BI0001FPR5	OBRAS DE ADECUACION	3.101,88	AMORTIZADO	TOTALMENTE AMORTIZADOS	EGARA Nº 85
BI0001FPR6	OBRAS DE ADECUACION	2.112,21	AMORTIZADO	TOTALMENTE AMORTIZADOS	EGARA Nº 85
BI0001FPR2	OBRAS DE ADECUACION	2.609,70	AMORTIZADO	TOTALMENTE AMORTIZADOS	EGARA Nº 85
BI0001FPR3	OBRAS DE ADECUACION	5.610,90	AMORTIZADO	TOTALMENTE AMORTIZADOS	EGARA Nº 85
BI0001FPR4	OBRAS DE ADECUACION	5.745,06	AMORTIZADO	TOTALMENTE AMORTIZADOS	EGARA Nº 85
BI0001FPR1	OBRAS DE ADECUACION	4.048,35	AMORTIZADO	TOTALMENTE AMORTIZADOS	EGARA Nº 85
86010	Armario Ropero de 4 Plazas Mod.4Z3	142,70	BAJA	Baja 2002	SAT Nº 16
86011	Armario Ropero de 4 Plazas Mod.4Z3	142,70	BAJA	Baja 2002	SAT Nº 16
86012	Armario Ropero de 4 Plazas Mod.4Z3	142,70	BAJA	Baja 2002	SAT Nº 16
86013	Armario Ropero de 4 Plazas Mod.4Z3	142,70	BAJA	Baja 2002	SAT Nº 16
86029	Tamburete Girat. Tap. T-8	32,49	BAJA	Baja 2002	SAT Nº 16
86030	Taburete Girat. Tap. T-8	32,49	BAJA	Baja 2002	SAT Nº 16
86031	Tamburete Girat. Tap. T-8	32,49	BAJA	Baja 2002	SAT Nº 16
86032	Tamburete Girat. Tap. T-8	32,49	BAJA	Baja 2002	SAT Nº 16
86033	Tamburete Girat. Tap. T-8	32,49	BAJA	Baja 2002	SAT Nº 16
86034	Tamburete Girat. Tap. T-8	32,49	BAJA	Baja 2002	SAT Nº 16
86035	Tamburete Girat. Tap. T-8	32,49	BAJA	Baja 2002	SAT Nº 16
86036	Tamburete Girat. Tap. T-8	32,49	BAJA	Baja 2002	SAT Nº 16
86037	Tamburete Girat. Tap. T-8	32,49	BAJA	Baja 2002	SAT Nº 16
86047	Tamburete Girat. T-8	32,49	BAJA	Baja 2002	SAT Nº 16
86072	Taburete	32,49	BAJA	Baja 2002	SAT Nº 16
81000	Elementos a Valor Residual	766,46	BAJA	Baja 2002	SAT Nº 16
81001	Aparato R.X.	23.792,99	BAJA	Baja 31-12-2005	SAT Nº 16
81002	Aparato R.X.	15.599,81	BAJA	Baja 31-12-2005	SAT Nº 16
81003	Aparato R.X.	15.599,81	BAJA	Baja 25-7-2008	SAT Nº 16
86001	Aparato Onda Corta 500 W Est.	1.560,83	BAJA	Baja 2002	SAT Nº 16
86002	Baño Parafina	802,71	BAJA	Baja 2002	SAT Nº 16
86003	Aparato Radarmed 12 S	3.172,62	BAJA	Baja 2002	SAT Nº 16
86004	Mesa Reconocimientos Tubo Cuadrado	136,97	BAJA	Baja 2002	SAT Nº 16
86005	Mesa Reconocimientos Tubo Cuadrado	136,97	BAJA	Baja 2002	SAT Nº 16
86006	Mesa Reconocimientos Tubo Cuadrado	136,97	BAJA	Baja 2002	SAT Nº 16
86007	Mesa Reconocimientos Tubo Cuadrado	136,97	BAJA	Baja 2002	SAT Nº 16
86008	Aparato Estimulador	783,60	BAJA	Baja 2002	SAT Nº 16
86009	Horno de Bier	430,02	BAJA	Baja 2002	SAT Nº 16
86014	Soporte con Pesas 1/2 Kg. 5 Kg.	53,99	BAJA	Baja 2002	SAT Nº 16
86015	Bicicleta Recuperacion	311,21	BAJA	Baja 2002	SAT Nº 16
86016	Rueda de Hombro	421,49	BAJA	Baja 2002	SAT Nº 16
86017	Mesa de Manos	637,55	BAJA	Baja 2002	SAT Nº 16
86018	Silla Cuadriceps	329,17	BAJA	Baja 2002	SAT Nº 16
86019	Escalera y Plano Inclinado	602,03	BAJA	Baja 2002	SAT Nº 16
86020	Polea	122,51	BAJA	Baja 2002	SAT Nº 16
86021	Aparato de Codo	483,79	BAJA	Baja 2002	SAT Nº 16
86022	Espaldera una Plaza	92,50	BAJA	Baja 2002	SAT Nº 16
86023	Paralela 4 mts.	549,48	BAJA	Baja 2002	SAT Nº 16
86024	Espejo Movil	309,43	BAJA	Baja 2002	SAT Nº 16
86025	Jaula de Kocher 1 Cuerpo Gam.	2.204,91	BAJA	Baja 2002	SAT Nº 16
86026	Andador Ligero Mod.233 El	61,80	BAJA	Baja 2002	SAT Nº 16
86027	Escalera Dedos Mod.46A Gam	36,82	BAJA	Baja 2002	SAT Nº 16
86028	Cuadro Actividades Diarias	272,79	BAJA	Baja 2002	SAT Nº 16
86038	Nagatoscopio 2 Cuerps Loren	105,12	BAJA	Baja 2002	SAT Nº 16
86039	Carro de Curas Con Cajones Mas	407,73	BAJA	Baja 2002	SAT Nº 16
86040	Carro de Curas con Cajones Mas	407,73	BAJA	Baja 2002	SAT Nº 16
86041	Mesita de Mayo	96,20	BAJA	Baja 2002	SAT Nº 16
86042	Mesita de Mayo	96,20	BAJA	Baja 2002	SAT Nº 16
86043	Mesita de Mayo	96,20	BAJA	Baja 2002	SAT Nº 16
86044	Podopiel Gde. P-co ord.	516,03	BAJA	Baja 2002	SAT Nº 16
86045	Podometro Rectus	117,86	BAJA	Baja 2002	SAT Nº 16
86046	Porta Palanganas Doble con Ruedas	75,17	BAJA	Baja 2002	SAT Nº 16
86048	Maleta Resucitador Hersill Ox.	366,32	BAJA	Baja 2002	SAT Nº 16
86049	Carro de Curas con Cajones Mas	407,73	BAJA	Baja 2002	SAT Nº 16
86050	Mesa Reconocimientos Tubo Cuadrado	136,97	BAJA	Baja 2002	SAT Nº 16
86051	Porta Ruedas con Ruedas Mas	24,85	BAJA	Baja 2002	SAT Nº 16
86052	Silla Ruedas PC-10	146,53	BAJA	Baja 2002	SAT Nº 16
86053	Massator Duo	222,98	BAJA	Baja 2002	SAT Nº 16
86054	Grupo Para Pies y Manos Hidrogimas	9.864,44	BAJA	Baja 2002	SAT Nº 16
86055	Grupo de Masaje Subacuatico	4.370,32	BAJA	Baja 2002	SAT Nº 16
86056	Cabina Insonorizada	2.729,22	BAJA	Baja 2002	SAT Nº 16
86057	Audiometro MA-40	2.236,13	BAJA	Baja 2002	SAT Nº 16
86058	Aparato Ultrasonidos	981,09	BAJA	Baja 2002	SAT Nº 16
86059	Generador Tetralix y Pedal Scopia SG-20	8.531,85	BAJA	Baja 2002	SAT Nº 16
86060	Delantal con Hombreras	130,60	BAJA	Baja 2002	SAT Nº 16

86061	Bañera Mariposa	10.132,01	BAJA	Baja 2002	SAT N° 16
86062	Barras de Hombros	0,01	BAJA	Baja 2002	SAT N° 16
86063	Mesa Articulada 3 Posiciones	0,01	BAJA	Baja 2002	SAT N° 16
86064	Colgador de Pesas	0,01	BAJA	Baja 2002	SAT N° 16
86065	Estantes Para Rulos y Sacos	0,01	BAJA	Baja 2002	SAT N° 16
86066	Mesa Reconocimientos Tubo Cuadrado	123,21	BAJA	Baja 2002	SAT N° 16
86067	Bascula S-7	249,42	BAJA	Baja 2002	SAT N° 16
86068	Talla Para Bascula	26,44	BAJA	Baja 2002	SAT N° 16
86069	Taburete	30,65	BAJA	Baja 2002	SAT N° 16
86070	Taburete	30,65	BAJA	Baja 2002	SAT N° 16
86071	Taburete	30,65	BAJA	Baja 2002	SAT N° 16
86073	Taburete	0,01	BAJA	Baja 2002	SAT N° 16
86074	Taburete	0,01	BAJA	Baja 2002	SAT N° 16
86075	Mesa Reconocimientos Tubo Cuadrado	0,01	BAJA	Baja 2002	SAT N° 16
86076	Lampara de Pie	89,19	BAJA	Baja 2002	SAT N° 16
86077	Lampara Mural Laboratorio con Marco	67,47	BAJA	Baja 2002	SAT N° 16
86078	Reloj Avisador	19,11	BAJA	Baja 2002	SAT N° 16
86079	Reloj Pared	0,01	BAJA	Baja 2002	SAT N° 16
86080	Zapatos de Delorme	0,01	BAJA	Baja 2002	SAT N° 16
86081	Mesa Reconocimientos Tubo Redondo	0,01	BAJA	Baja 2002	SAT N° 16
86082	Mesa Reconocimientos Tubo Redondo	0,01	BAJA	Baja 2002	SAT N° 16
86083	Mesa Reconocimientos Tubo Redondo	0,01	BAJA	Baja 2002	SAT N° 16
86084	Conjunto Escaleras Ba~era	0,01	BAJA	Baja 2002	SAT N° 16
86085	Esfingometro Mercurio Pared	76,45	BAJA	Baja 2002	SAT N° 16
86086	Esfingometro Mercurio Pared	44,60	BAJA	Baja 2002	SAT N° 16
86087	Lampara Mural Laboratorio con Marco	67,47	BAJA	Baja 2002	SAT N° 16
86088	Lampara de Pie	0,01	BAJA	Baja 2002	SAT N° 16
86089	Mesa Reconocimientos Tubo Cuadrado	0,01	BAJA	Baja 2002	SAT N° 16
86090	Frontofocometro Lect.Interior	841,09	BAJA	Baja 2002	SAT N° 16
86092	Reanimador Ambu Adultos	130,60	BAJA	Baja 2002	SAT N° 16
86093	Reanimador Ambu Adultos	130,60	BAJA	Baja 2002	SAT N° 16
86094	Banqueta un Pelda~o	15,29	BAJA	Baja 2002	SAT N° 16
86095	Reanimador Ambu Adultos	124,87	BAJA	Baja 2002	SAT N° 16
86096	Cubo Pedal Bravantia Grande	12,32	BAJA	Baja 2002	SAT N° 16
86097	Mesa Reconocimientos Tubo Cuadrado	123,21	BAJA	Baja 2002	SAT N° 16
86098	Lampara Agi-Imsa	81,74	BAJA	Baja 2002	SAT N° 16
86099	Carro Curas con Cajones Mas	363,61	BAJA	Baja 2002	SAT N° 16
86100	Mesita de Mayo	85,94	BAJA	Baja 2002	SAT N° 16
86101	Cubo Pedal Bravantia Grande	12,32	BAJA	Baja 2002	SAT N° 16
86102	Lampara Agi-Imsa	81,74	BAJA	Baja 2002	SAT N° 16
86103	Mesita de Mayo	85,94	BAJA	Baja 2002	SAT N° 16
86104	Esfingo Mercurio Pared	72,12	BAJA	Baja 2002	SAT N° 16
86105	Porta Sueros sin Ruedas Mont.	17,43	BAJA	Baja 2002	SAT N° 16
86106	Mesita Formica Blanca	83,54	BAJA	Baja 2002	SAT N° 16
86107	Mesita Formica Blanca	83,54	BAJA	Baja 2002	SAT N° 16
86108	Banqueta Crom.mont.	13,22	BAJA	Baja 2002	SAT N° 16
86109	Sierra Yesos	350,39	BAJA	Baja 2002	SAT N° 16
86110	Sierra Anillos Medicon	53,51	BAJA	Baja 2002	SAT N° 16
86111	Dinamometro de Preston	688,04	BAJA	Baja 2002	SAT N° 16
86112	Reanimador Ambu Adultos	123,21	BAJA	Baja 2002	SAT N° 16
86113	Sierra Electrica para Yesos	279,47	BAJA	Baja 2002	SAT N° 16
86114	Secadora Adosada Junior	180,82	BAJA	Baja 2002	SAT N° 16
86115	Juego de Pesas con Soporte	189,53	BAJA	Baja 2002	SAT N° 16
86116	Goniometro Motric	33,76	BAJA	Baja 2002	SAT N° 16
86117	Material Vario	4,97	BAJA	Baja 2002	SAT N° 16
86118	Material Vario	16,43	BAJA	Baja 2002	SAT N° 16
86119	Material Vario	12,45	BAJA	Baja 2002	SAT N° 16
86120	Material Vario	63,26	BAJA	Baja 2002	SAT N° 16
86121	Material Vario	25,23	BAJA	Baja 2002	SAT N° 16
86122	Material Vario	134,36	BAJA	Baja 2002	SAT N° 16
86123	Material Vario	83,71	BAJA	Baja 2002	SAT N° 16
86124	Material Vario	62,43	BAJA	Baja 2002	SAT N° 16
86125	Material Vario	54,79	BAJA	Baja 2002	SAT N° 16
86126	Material Vario	216,36	BAJA	Baja 2002	SAT N° 16
86127	Otoscopio a Pilas	98,75	BAJA	Baja 2002	SAT N° 16
86128	Material Vario	832,05	BAJA	Baja 2002	SAT N° 16
86129	Material Vario	24,00	BAJA	Baja 2002	SAT N° 16
86130	Material Vario	35,68	BAJA	Baja 2002	SAT N° 16
86131	Material Vario	45,87	BAJA	Baja 2002	SAT N° 16
86132	Material Vario	22,62	BAJA	Baja 2002	SAT N° 16
86133	Material Vario	58,61	BAJA	Baja 2002	SAT N° 16
86134	Material Vario	181,77	BAJA	Baja 2002	SAT N° 16
86135	Material Vario	0,00	BAJA	Baja 2002	SAT N° 16
86136	Material Vario	31,54	BAJA	Baja 2002	SAT N° 16
86137	Material Vario	779,21	BAJA	Baja 2002	SAT N° 16
86138	Material Vario	1.033,44	BAJA	Baja 2002	SAT N° 16
86139	Material Vario	20,49	BAJA	Baja 2002	SAT N° 16
86140	Material Vario	28,97	BAJA	Baja 2002	SAT N° 16
86141	Material Vario	17,99	BAJA	Baja 2002	SAT N° 16
86142	Material Vario	253,77	BAJA	Baja 2002	SAT N° 16
86143	Material Vario	207,50	BAJA	Baja 2002	SAT N° 16
86144	Material Vario	554,91	BAJA	Baja 2002	SAT N° 16
86145	Negatoscopio 2 Cuerpos	105,12	BAJA	Baja 2002	SAT N° 16
86146	Negatoscopio 2 Cuerpos	105,12	BAJA	Baja 2002	SAT N° 16
86147	Lampara Mural	67,47	BAJA	Baja 2002	SAT N° 16
86148	Lampara Mural	67,47	BAJA	Baja 2002	SAT N° 16
86149	Gevamatic	3.672,55	BAJA	Baja 2002	SAT N° 16
86091	Maquina Calcular Olympia CPD 3212	127,09	BAJA	Baja 2002	SAT N° 16
P0975971990000	VEHICULO DAILY	137.331,27	BAJA	Baja 2010	SAT N° 16

TOTAL 493.341,97

**21 - INDICADORES FINANCIEROS, PATRIMONIALES Y
PRESUPUESTARIOS**

INDICADORES FINANCIEROS, PATRIMONIALES Y PRESUPUESTARIOS

EJERCICIO: 2012

Mutua: MUTUA N° 276 - EGARSAT

1. Indicadores financieros y patrimoniales.

<p>a) LIQUIDEZ INMEDIATA: Refleja el porcentaje de deudas presupuestarias y no presupuestarias que pueden atenderse con la liquidez inmediatamente disponible.</p>																			
$\frac{\text{Fondos líquidos}}{\text{Pasivo corriente}} = \frac{7.891.238,15}{28.940.332,96} = 0,2727$																			
<p>Fondos líquidos: Efectivo y otros activos líquidos equivalentes.</p>																			
<p>b) LIQUIDEZ A CORTO PLAZO: Refleja la capacidad que tiene la entidad para atender a corto plazo sus obligaciones pendientes de pago.</p>																			
$\frac{\text{Fondos líquidos} + \text{Derechos pendientes de cobro}}{\text{Pasivo corriente}} = \frac{46.896.725,34}{28.940.332,96} = 1,6205$																			
<p>c) LIQUIDEZ GENERAL: Refleja en qué medida todos los elementos patrimoniales que componen el activo corriente cubren el pasivo corriente.</p>																			
$\frac{\text{Activo corriente}}{\text{Pasivo corriente}} = \frac{63.350.768,74}{28.940.332,96} = 2,1890$																			
<p>d) ENDEUDAMIENTO: Representa la relación entre la totalidad del pasivo exigible (corriente y no corriente) respecto al patrimonio neto más el pasivo total de la entidad.</p>																			
$\frac{\text{Pasivo corriente} + \text{Pasivo no corriente}}{\text{Pasivo corriente} + \text{Pasivo no corriente} + \text{Patrimonio neto}} = \frac{29.573.069,68}{137.770.761,85} = 0,2147$																			
<p>e) RELACIÓN DE ENDEUDAMIENTO: Representa la relación existente entre el pasivo corriente y el no corriente.</p>																			
$\frac{\text{Pasivo corriente}}{\text{Pasivo no corriente}} = \frac{28.940.332,96}{632.736,72} = 45,7383$																			
<p>f) CASH - FLOW: Refleja en qué medida los flujos netos de gestión de caja cubren el pasivo de la entidad.</p>																			
$\frac{\text{Pasivo no corriente}}{\text{Flujos netos de gestión}} + \frac{\text{Pasivo corriente}}{\text{Flujos netos de gestión}} = \frac{632.736,72}{14.221.842,33} + \frac{28.940.332,96}{14.221.842,33} = 2,0794$																			
<p>Flujos netos de gestión: Importe de "flujos netos de efectivo por actividades de gestión" del estado de flujos de efectivo.</p>																			
<p>g) RATIOS DE LA CUENTA DEL RESULTADO ECONÓMICO PATRIMONIAL</p> <p>Para la elaboración de los siguientes ratios se tendrán en cuenta las equivalencias con los correspondientes epígrafes de la cuenta del resultado económico patrimonial de la entidad:</p> <p>COTSOC.: Cotizaciones sociales TRANS.: Transferencias y subvenciones recibidas o concedidas. PS.: Prestación de servicios. PRESOC.: Prestaciones Sociales G.PERS.: Gastos de personal. APROV.: Aprovisionamientos.</p>																			
<p>1) Estructura de los ingresos.</p>																			
<table border="1"> <thead> <tr> <th colspan="4">INGRESOS DE GESTIÓN ORDINARIA (IGOR)</th> </tr> <tr> <th>COTSOC./IGOR</th> <th>TRANS./IGOR</th> <th>PS./IGOR</th> <th>Resto IGOR/IGOR</th> </tr> </thead> <tbody> <tr> <td>0,8534</td> <td>0,0000</td> <td>0,0067</td> <td>0,140000</td> </tr> </tbody> </table>				INGRESOS DE GESTIÓN ORDINARIA (IGOR)				COTSOC./IGOR	TRANS./IGOR	PS./IGOR	Resto IGOR/IGOR	0,8534	0,0000	0,0067	0,140000				
INGRESOS DE GESTIÓN ORDINARIA (IGOR)																			
COTSOC./IGOR	TRANS./IGOR	PS./IGOR	Resto IGOR/IGOR																
0,8534	0,0000	0,0067	0,140000																
<p>2) Estructura de los gastos.</p>																			
<table border="1"> <thead> <tr> <th colspan="5">GASTOS DE GESTIÓN ORDINARIA (GGOR)</th> </tr> <tr> <th>PRESOC./GGOR</th> <th>G. PERS./GGOR</th> <th>TRANS/GGOR</th> <th>APROV/GGOR</th> <th>Resto GGOR/GGOR</th> </tr> </thead> <tbody> <tr> <td>0,3470</td> <td>0,0823</td> <td>0,2646</td> <td>0,0641</td> <td>0,2400</td> </tr> </tbody> </table>					GASTOS DE GESTIÓN ORDINARIA (GGOR)					PRESOC./GGOR	G. PERS./GGOR	TRANS/GGOR	APROV/GGOR	Resto GGOR/GGOR	0,3470	0,0823	0,2646	0,0641	0,2400
GASTOS DE GESTIÓN ORDINARIA (GGOR)																			
PRESOC./GGOR	G. PERS./GGOR	TRANS/GGOR	APROV/GGOR	Resto GGOR/GGOR															
0,3470	0,0823	0,2646	0,0641	0,2400															

INDICADORES FINANCIEROS, PATRIMONIALES Y PRESUPUESTARIOS

EJERCICIO: 2012

Mutua: MUTUA N° 276 - EGARSAT

1. Indicadores financieros y patrimoniales.

3) Gasto por trabajador protegido derivado de contingencias profesionales. Recogerá el volumen de gastos de gestión ordinaria de contingencias profesionales, recogido en la Cuenta del Resultado económico patrimonial por contingencias profesionales del apartado 16 de esta Memoria, en relación con el número de trabajadores protegido por esa contingencia.			
Gastos de gestión ordinaria CP	≡	139.603.681,39	≡
Número de trabajadores protegidos por CP	≡	252.415,00	≡
			553,0720
4) Gasto por trabajador protegido derivado del Cese de Actividad de Trabajadores Autónomos. Recogerá el volumen de gastos de gestión ordinaria del C.A.T.A, recogido en la Cuenta del Resultado económico patrimonial del C.A.T.A. del apartado 16 de esta Memoria, en relación con el número de trabajadores protegido por esa contingencia			
Gastos de gestión ordinaria C.A.T.A.	≡	329.315,46	≡
Número de trabajadores protegidos por C.A.T.A	≡	9.673,00	≡
			34,0448
5) Gasto por trabajador protegido derivado de contingencias comunes. Recogerá el volumen de gastos de gestión ordinaria de contingencias comunes, recogido en la Cuenta del Resultado económico patrimonial por contingencias comunes del apartado 16 de esta Memoria, en relación con el número de trabajadores protegido por esa contingencia.			
Gastos de gestión ordinaria CC	≡	64.624.033,44	≡
Número de trabajadores protegidos por CC	≡	205.554,00	≡
			314,3896
6) Gasto en prestaciones y en transferencias relacionadas con las prestaciones, por trabajador protegido derivado de contingencias profesionales. Recogerá el volumen de gastos en prestaciones y en transferencias relacionadas con las prestaciones de contingencias profesionales, recogido en la Cuenta del Resultado económico patrimonial por contingencias profesionales del apartado 16 de esta Memoria, en relación con el número de trabajadores protegido por esa contingencia.			
Gastos de prestaciones y asimilados (subgrupos 63 y 65)	≡	44.402.201,49	≡
Número de trabajadores protegidos por CP	≡	252.415,00	≡
			175,9095
7) Gasto en prestaciones y en transferencias relacionadas con las prestaciones, por trabajador protegido derivado del cese de actividad de trabajadores autónomos. Recogerá el volumen de gastos en prestaciones y en transferencias relacionadas con las prestaciones del cese de actividad de trabajadores autónomos, recogido en la Cuenta del Resultado económico patrimonial cese de actividad de trabajadores autónomos del apartado 16 de esta Memoria, en relación con el número de trabajadores protegido por esa contingencia.			
Gasto de prestaciones y asimilados (subgrupos 63 y 65 C.A.T.A)	≡	27.929,79	≡
Número de trabajadores protegidos por C.A.T.A	≡	9.673,00	≡
			2,8874
8) Gasto en prestaciones por trabajador protegido derivado de contingencias comunes. Recogerá el volumen de gastos en prestaciones de contingencias comunes, recogido en la Cuenta del Resultado económico patrimonial por contingencias comunes del apartado 16 de esta Memoria, en relación con el número de trabajadores protegido por esa contingencia.			
Gasto en prestaciones CC (subgrupo 63 relativo a CC)	≡	49.318.061,86	≡
Número de trabajadores protegidos por CC	≡	205.554,00	≡
			239,9275
9) Cobertura de los gastos corrientes: Pone de manifiesto la relación existente entre los gastos de gestión ordinaria con los ingresos de la misma naturaleza.			
Gastos de gestión ordinaria	≡	204.557.030,29	≡
Ingresos de gestión ordinaria	≡	211.954.670,05	≡
			0,9651
10) Grado de cobertura de las prestaciones: Ratio de cálculo exclusivo por las MATEPSS, pone de manifiesto la relación existente entre los gastos de prestaciones sociales así como, transferencias satisfechas para financiar prestaciones de Seguridad Social (capitales coste de renta y botiquines), con los ingresos por cotizaciones sociales.			
Gastos de prestaciones y asimilados (subgrupos 63 y 65)	≡	93.748.193,14	≡
Ingresos de gestión ordinaria (subgrupo 72)	≡	180.878.475,93	≡
			0,5183
El Grado de cobertura de las prestaciones, se calculará de igual modo para la gestión de las Contingencias Profesionales, para el Cese de Actividad de Trabajadores Autónomos, como para las Contingencias Comunes, quedando de la siguiente manera:			
10.1) Grado de cobertura de las prestaciones CP:			
Gastos de prestaciones y asimilados (subgrupos 63 relativo a CP y 65)	≡	44.402.201,49	≡
Subcuenta 7206 excepto la parte del C.A.T.A.	≡	115.616.916,35	≡
			0,3840
10.2) Grado de cobertura de las prestaciones del C.A.T.A.:			
Gastos de prestaciones y asimilados (subgrupos 63 y 65 relativo al C.A.T.A.)	≡	27.929,79	≡
Parte del C.A.T.A de la subcuenta 7206	≡	2.510.190,35	≡
			0,0111
10.3) Grado de cobertura de las prestaciones CC:			
Gasto en prestaciones CC (subgrupos 63 relativo a CC)	≡	49.318.061,86	≡
Ingresos de gestión ordinaria (subgrupo 72) - subcuenta 7206	≡	62.751.369,23	≡
			0,7859

INDICADORES FINANCIEROS, PATRIMONIALES Y PRESUPUESTARIOS

EJERCICIO: 2012

Mutua: MUTUA N° 276 - EGARSAT

2. Indicadores presupuestarios.

a) Del presupuesto de gastos corriente:			
1)	EJECUCIÓN DEL PRESUPUESTO DE GASTOS: Refleja la proporción de los créditos aprobados en el ejercicio que han dado lugar a reconocimiento de obligaciones presupuestarias.		
	$\frac{\text{Obligaciones reconocidas netas}}{\text{Créditos totales}}$	$\frac{189.256.616,50}{229.395.447,29}$	0,83
2)	REALIZACIÓN DE PAGOS: Refleja la proporción de obligaciones reconocidas en ejercicio cuyo pago ya se ha realizado al finalizar el mismo con respecto al total de obligaciones reconocidas.		
	$\frac{\text{Pagos realizados}}{\text{Obligaciones reconocidas netas}}$	$\frac{187.233.040,98}{189.256.616,50}$	0,99
3)	ESFUERZO INVERSOR: Establece la proporción que representan las operaciones de capital realizadas en el ejercicio en relación con la totalidad de los gastos presupuestarios realizados en el mismo.		
	$\frac{\text{Obligaciones reconocidas netas (Capítulos 6 y 7)}}{\text{Total Obligaciones Reconocidas Netas}}$	$\frac{5.045.116,07}{189.256.616,50}$	0,03
4)	PERIODO MEDIO DE PAGO: Refleja el tiempo medio que la entidad tarda en pagar a sus acreedores derivados de la ejecución del presupuesto.		
	$\frac{\text{Obligaciones pendientes de pago}}{\text{Obligaciones reconocidas netas}} \times 365$	$\frac{2.023.575,52}{189.256.616,50}$	3,90
b) Del presupuesto de ingresos corriente:			
1)	EJECUCIÓN DEL PRESUPUESTO DE INGRESOS: Refleja la proporción que sobre los ingresos presupuestarios previstos suponen ingresos presupuestarios netos, esto es, los derechos liquidados netos.		
	$\frac{\text{Derechos reconocidos netos}}{\text{Previsiones definitivas}}$	$\frac{202.845.572,89}{196.626.390,00}$	1,03
2)	REALIZACIÓN DE COBROS: Recoge el porcentaje que suponen los cobros obtenidos en el ejercicio sobre los derechos reconocidos netos.		
	$\frac{\text{Recaudación neta}}{\text{Derechos reconocidos netos}}$	$\frac{196.515.193,39}{202.845.572,89}$	0,97
3)	PERIODO MEDIO DE COBRO: Refleja el número de días que por término medio tarda la entidad en cobrar sus ingresos, es decir, en reacudar sus derechos reconocidos derivados de la ejecución de presupuesto.		
	$\frac{\text{Derechos pendientes de cobro}}{\text{Derechos reconocidos netos}} \times 365$	$\frac{6.330.379,50}{202.845.572,89}$	11,39
c) De presupuestos cerrados:			
1)	REALIZACIÓN DE PAGOS: Pone de manifiesto la proporción de pagos que se han efectuado en el ejercicio de las obligaciones pendientes de pago de presupuestos ya cerrados.		
	$\frac{\text{Pagos}}{\text{Saldo inicial de obligaciones (+/-modificaciones y anulaciones)}}$	$\frac{1.916.935,89}{1.916.935,89}$	1,00
2)	REALIZACIÓN DE COBROS: Pone de manifiesto la proporción de cobros que se han efectuado en el ejercicio relativos a derechos pendientes de cobro de presupuestos ya cerrados.		
	$\frac{\text{Cobros}}{\text{Saldo inicial de derechos (+/-modificaciones y anulaciones)}}$	$\frac{2.430.819,51}{12.679.337,23}$	0,19

22 - INFORMACIÓN SOBRE EL COSTE DE LAS ACTIVIDADES

INFORMACIÓN SOBRE EL COSTE DE LAS ACTIVIDADES

EJERCICIO: 2012

Mutua: MUTUA Nº 276 - EGARSAT

5) DESGLOSE DE COSTES DE PERSONAL EN FUNCIÓN DE LAS CATEGORÍAS REFLEJADAS EN EL CUADRO RELATIVO A LAS MATEPSS, DEL APARTADO 6 DEL PUNTO 1 "ORGANIZACIÓN Y ACTIVIDAD" DE ESTA MEMORIA.

COSTES DE PERSONAL	IMPORTE	%
PERSONAL LABORAL FIJO	16.197.484,01	95,16
Director Gerente	215.895,48	1,27
Sueldos y salarios	190.691,01	1,12
Indemnizaciones		
Cotizaciones sociales a cargo del empleador	12.351,84	0,07
Otros costes sociales	12.852,63	0,08
Indemnizaciones por razón del servicio		
Transporte de personal		
Directivos no sujetos a Convenio Colectivo		
Sueldos y salarios		
Indemnizaciones		
Cotizaciones sociales a cargo del empleador		
Otros costes sociales		
Indemnizaciones por razón del servicio		
Transporte de personal		
Directivos sujetos a Convenio Colectivo	821.028,16	4,82
Sueldos y salarios	682.743,33	4,01
Indemnizaciones		
Cotizaciones sociales a cargo del empleador	78.950,82	0,46
Otros costes sociales	52.731,70	0,31
Indemnizaciones por razón del servicio	6.602,31	0,04
Transporte de personal		
Otro personal	15.160.560,37	89,07
Sueldos y salarios	10.086.227,99	59,26
Indemnizaciones	386.051,44	2,27
Cotizaciones sociales a cargo del empleador	2.961.431,28	17,40
Otros costes sociales	1.561.471,41	9,17
Indemnizaciones por razón del servicio	158.339,45	0,93
Transporte de personal	7.038,80	0,04
PERSONAL LABORAL EVENTUAL	823.007,29	4,84
Sueldos y salarios	483.763,54	2,84
Indemnizaciones		
Cotizaciones sociales a cargo del empleador	156.209,19	0,92
Otros costes sociales	171.773,93	1,01
Indemnizaciones por razón del servicio	11.260,63	0,07
Transporte de personal		
TOTAL	17.020.491,30	100,00

23 - BALANCE DE RESULTADOS E INFORME DE GESTIÓN

ESTADO LIQUIDACIÓN DEL PRESUPUESTO
EJERCICIO: 2012

Mutua: MUTUA Nº 276 - EGARSAT

IV. BALANCE DE RESULTADOS E INFORME DE GESTIÓN

CLASIFICACIÓN FUNCIONAL POR PROGRAMAS: 1102

A)GRADO DE REALIZACIÓN DE OBJETIVOS

OBJETIVO	ACTIVIDADES	INDICADOR	PREVISTO	REALIZADO	DESVIACIONES	
					ABSOLUTAS	%
01 CONSEGUIR UNA DURACIÓN MEDIA MÁXIMA, EN DÍAS, DE CADA PROCESO DE IT	RECONOC. PRESTACIONES PAGO DIRECTO I.T.. VIGILANCIA REC.EFECTUADOS RÉGIMEN PAGO DELEGADO. VIGILANCIA AGOTAMIENTO PLAZOS DE ESTAS PRESTACIONES. SEG. DE I.T. POR RÉGIMENES Y TIPOS DE PAGO(DIR. Y DEL.)	-	42,97	37,98	-4,99	-11,61
01 CONSEGUIR UNA DURACIÓN MEDIA MÁXIMA, EN DÍAS, DE CADA PROCESO DE IT	RECONOC. PRESTACIONES PAGO DIRECTO I.T.. VIGILANCIA REC.EFECTUADOS RÉGIMEN PAGO DELEGADO. VIGILANCIA AGOTAMIENTO PLAZOS DE ESTAS PRESTACIONES. SEG. DE I.T. POR RÉGIMENES Y TIPOS DE PAGO(DIR. Y DEL.)	19 NUM. DE PROCESOS CUYA ALTA SE HAYA PRODUCIDO EN EL EJERCICIO	71.795,00	59.883,00	-11.912,00	-16,59
01 CONSEGUIR UNA DURACIÓN MEDIA MÁXIMA, EN DÍAS, DE CADA PROCESO DE IT	RECONOC. PRESTACIONES PAGO DIRECTO I.T.. VIGILANCIA REC.EFECTUADOS RÉGIMEN PAGO DELEGADO. VIGILANCIA AGOTAMIENTO PLAZOS DE ESTAS PRESTACIONES. SEG. DE I.T. POR RÉGIMENES Y TIPOS DE PAGO(DIR. Y DEL.)	20 NUM. DE DÍAS DE BAJA, RELATIVOS A PROCESOS CUYA ALTA MÉDICA SE HAYA PRODUCIDO EN EL EJERCICIO	3.084.843,00	2.274.187,00	-810.656,00	-26,28
02 NO SUPERAR UN PORCENTAJE DE PROCESOS DE IT RESPECTO A LOS AFILIADOS	RECONOC. PRESTACIONES PAGO DIRECTO I.T.. VIGILANCIA REC.EFECTUADOS RÉGIMEN PAGO DELEGADO. VIGILANCIA AGOTAMIENTO PLAZOS DE ESTAS PRESTACIONES. SEG. DE I.T. POR RÉGIMENES Y TIPOS DE PAGO(DIR. Y DEL.)	-	1,63	1,10	-0,53	-32,52
02 NO SUPERAR UN PORCENTAJE DE PROCESOS DE IT RESPECTO A LOS AFILIADOS	RECONOC. PRESTACIONES PAGO DIRECTO I.T.. VIGILANCIA REC.EFECTUADOS RÉGIMEN PAGO DELEGADO. VIGILANCIA AGOTAMIENTO PLAZOS DE ESTAS PRESTACIONES. SEG. DE I.T. POR RÉGIMENES Y TIPOS DE PAGO(DIR. Y DEL.)	21 Nº DE PROCESOS EN LOS QUE EL ÚLTIMO DÍA DEL PERÍODO EL PACIENTE SE ENCUENTRA EN SITUACIÓN DE BAJA	7.241,00	5.032,00	-2.209,00	-30,51
02 NO SUPERAR UN PORCENTAJE DE PROCESOS DE IT RESPECTO A LOS AFILIADOS	RECONOC. PRESTACIONES PAGO DIRECTO I.T.. VIGILANCIA REC.EFECTUADOS RÉGIMEN PAGO DELEGADO. VIGILANCIA AGOTAMIENTO PLAZOS DE ESTAS PRESTACIONES. SEG. DE I.T. POR RÉGIMENES Y TIPOS DE PAGO(DIR. Y DEL.)	22 POBLACIÓN PROTEGIDA EL ÚLTIMO DÍA DEL PERÍODO	443.056,00	455.726,00	12.670,00	2,86
03 CONSEGUIR UN GASTO DIRECTO MÁXIMO POR AFILIADO EN EUROS	RECONOC. PRESTACIONES PAGO DIRECTO I.T.. VIGILANCIA REC.EFECTUADOS RÉGIMEN PAGO DELEGADO. VIGILANCIA AGOTAMIENTO PLAZOS DE ESTAS PRESTACIONES. SEG. DE I.T. POR RÉGIMENES Y TIPOS DE PAGO(DIR. Y DEL.)	-	175,93	137,50	-38,43	-21,84
03 CONSEGUIR UN GASTO DIRECTO MÁXIMO POR AFILIADO EN EUROS	RECONOC. PRESTACIONES PAGO DIRECTO I.T.. VIGILANCIA REC.EFECTUADOS RÉGIMEN PAGO DELEGADO. VIGILANCIA AGOTAMIENTO PLAZOS DE ESTAS PRESTACIONES. SEG. DE I.T. POR RÉGIMENES Y TIPOS DE PAGO(DIR. Y DEL.)	23 POBLACIÓN MEDIA PROTEGIDA EN EL PERÍODO	443.454,00	456.758,00	13.304,00	3,00
03 CONSEGUIR UN GASTO DIRECTO MÁXIMO POR AFILIADO EN EUROS	RECONOC. PRESTACIONES PAGO DIRECTO I.T.. VIGILANCIA REC.EFECTUADOS RÉGIMEN PAGO DELEGADO. VIGILANCIA AGOTAMIENTO PLAZOS DE ESTAS PRESTACIONES. SEG. DE I.T. POR RÉGIMENES Y TIPOS DE PAGO(DIR. Y DEL.)	24 GASTO DIRECTO GENERADO EN EL PERÍODO EN CONCEPTO DE INCAP. TEMPORAL (EN MILES DE EUROS) EXCLUIDAS EMPRESAS COLABORADORAS	78.016,00	62.803,66	-15.212,34	-19,50
04 CONSEGUIR UN NÚM. MEDIO MÁXIMO DE DÍAS INDEMNIZADOS POR CADA PROCESO INDEMNIZADO	RECONOC. PRESTACIONES PAGO DIRECTO I.T.. VIGILANCIA REC.EFECTUADOS RÉGIMEN PAGO DELEGADO. VIGILANCIA AGOTAMIENTO PLAZOS DE ESTAS PRESTACIONES. SEG. DE I.T. POR RÉGIMENES Y TIPOS DE PAGO(DIR. Y DEL.)	-	68,81	64,03	-4,78	-6,95

ESTADO LIQUIDACIÓN DEL PRESUPUESTO
EJERCICIO: 2012

Mutua: MUTUA Nº 276 - EGARSAT

IV. BALANCE DE RESULTADOS E INFORME DE GESTIÓN

CLASIFICACIÓN FUNCIONAL POR PROGRAMAS: 1102

A)GRADO DE REALIZACIÓN DE OBJETIVOS

OBJETIVO	ACTIVIDADES	INDICADOR	PREVISTO	REALIZADO	DESVIACIONES	
					ABSOLUTAS	%
04 CONSEGUIR UN NÚM. MEDIO MÁXIMO DE DÍAS INDEMNIZADOS POR CADA PROCESO INDEMNIZADO	RECONOC. PRESTACIONES PAGO DIRECTO I.T.. VIGILANCIA REC.EFECTUADOS RÉGIMEN PAGO DELEGADO. VIGILANCIA AGOTAMIENTO PLAZOS DE ESTAS PRESTACIONES. SEG. DE I.T. POR RÉGIMENES Y TIPOS DE PAGO(DIR. Y DEL.)	60 NUM. DE PROCESOS INDEMNIZADOS CUYA ALTA SE HAYA PRODUCIDO EN EL PERÍODO	30.340,00	29.471,00	-869,00	-2,86
04 CONSEGUIR UN NÚM. MEDIO MÁXIMO DE DÍAS INDEMNIZADOS POR CADA PROCESO INDEMNIZADO	RECONOC. PRESTACIONES PAGO DIRECTO I.T.. VIGILANCIA REC.EFECTUADOS RÉGIMEN PAGO DELEGADO. VIGILANCIA AGOTAMIENTO PLAZOS DE ESTAS PRESTACIONES. SEG. DE I.T. POR RÉGIMENES Y TIPOS DE PAGO(DIR. Y DEL.)	61 NUM. DE DÍAS INDEM. EN EL PERÍODO O ANTERIORES, DE LOS PROCESOS INDEM, CUYA ALTA SE HAYA PRODUCIDO EN EL PERÍODO	2.087.613,00	1.886.926,00	-200.687,00	-9,61
05 CONSEGUIR UN GASTO MÁXIMO POR DÍA INDEMNIZADO	RECONOC. PRESTACIONES PAGO DIRECTO I.T.. VIGILANCIA REC.EFECTUADOS RÉGIMEN PAGO DELEGADO. VIGILANCIA AGOTAMIENTO PLAZOS DE ESTAS PRESTACIONES. SEG. DE I.T. POR RÉGIMENES Y TIPOS DE PAGO(DIR. Y DEL.)	-	30,17	34,48	4,31	14,29
05 CONSEGUIR UN GASTO MÁXIMO POR DÍA INDEMNIZADO	RECONOC. PRESTACIONES PAGO DIRECTO I.T.. VIGILANCIA REC.EFECTUADOS RÉGIMEN PAGO DELEGADO. VIGILANCIA AGOTAMIENTO PLAZOS DE ESTAS PRESTACIONES. SEG. DE I.T. POR RÉGIMENES Y TIPOS DE PAGO(DIR. Y DEL.)	24 GASTO DIRECTO GENERADO EN EL PERÍODO EN CONCEPTO DE INCAP. TEMPORAL (EN MILES DE EUROS) EXCLUIDAS EMPRESAS COLABORADORAS	78.016,00	62.803,66	-15.212,34	-19,50
05 CONSEGUIR UN GASTO MÁXIMO POR DÍA INDEMNIZADO	RECONOC. PRESTACIONES PAGO DIRECTO I.T.. VIGILANCIA REC.EFECTUADOS RÉGIMEN PAGO DELEGADO. VIGILANCIA AGOTAMIENTO PLAZOS DE ESTAS PRESTACIONES. SEG. DE I.T. POR RÉGIMENES Y TIPOS DE PAGO(DIR. Y DEL.)	63 NUM. DE DÍAS INDEMNIZADOS EN EL PERÍODO	2.585.846,00	1.821.379,00	-764.467,00	-29,56
06 REALIZAR UN GASTO MÁXIMO POR PROCESO INDEMNIZADO CON ALTA EN EL PERÍODO	RECONOC. PRESTACIONES PAGO DIRECTO I.T.. VIGILANCIA REC.EFECTUADOS RÉGIMEN PAGO DELEGADO. VIGILANCIA AGOTAMIENTO PLAZOS DE ESTAS PRESTACIONES. SEG. DE I.T. POR RÉGIMENES Y TIPOS DE PAGO(DIR. Y DEL.)	-	2.075,94	2.207,72	131,78	6,35
06 REALIZAR UN GASTO MÁXIMO POR PROCESO INDEMNIZADO CON ALTA EN EL PERÍODO	RECONOC. PRESTACIONES PAGO DIRECTO I.T.. VIGILANCIA REC.EFECTUADOS RÉGIMEN PAGO DELEGADO. VIGILANCIA AGOTAMIENTO PLAZOS DE ESTAS PRESTACIONES. SEG. DE I.T. POR RÉGIMENES Y TIPOS DE PAGO(DIR. Y DEL.)	24 GASTO DIRECTO GENERADO EN EL PERÍODO EN CONCEPTO DE INCAP. TEMPORAL (EN MILES DE EUROS) EXCLUIDAS EMPRESAS COLABORADORAS	78.016,00	62.803,66	-15.212,34	-19,50
06 REALIZAR UN GASTO MÁXIMO POR PROCESO INDEMNIZADO CON ALTA EN EL PERÍODO	RECONOC. PRESTACIONES PAGO DIRECTO I.T.. VIGILANCIA REC.EFECTUADOS RÉGIMEN PAGO DELEGADO. VIGILANCIA AGOTAMIENTO PLAZOS DE ESTAS PRESTACIONES. SEG. DE I.T. POR RÉGIMENES Y TIPOS DE PAGO(DIR. Y DEL.)	60 NUM. DE PROCESOS INDEMNIZADOS CUYA ALTA SE HAYA PRODUCIDO EN EL PERÍODO	30.340,00	29.471,00	-869,00	-2,86
06 REALIZAR UN GASTO MÁXIMO POR PROCESO INDEMNIZADO CON ALTA EN EL PERÍODO	RECONOC. PRESTACIONES PAGO DIRECTO I.T.. VIGILANCIA REC.EFECTUADOS RÉGIMEN PAGO DELEGADO. VIGILANCIA AGOTAMIENTO PLAZOS DE ESTAS PRESTACIONES. SEG. DE I.T. POR RÉGIMENES Y TIPOS DE PAGO(DIR. Y DEL.)	61 NUM. DE DÍAS INDEM. EN EL PERÍODO O ANTERIORES, DE LOS PROCESOS INDEM, CUYA ALTA SE HAYA PRODUCIDO EN EL PERÍODO	2.087.613,00	1.886.926,00	-200.687,00	-9,61
06 REALIZAR UN GASTO MÁXIMO POR PROCESO INDEMNIZADO CON ALTA EN EL PERÍODO	RECONOC. PRESTACIONES PAGO DIRECTO I.T.. VIGILANCIA REC.EFECTUADOS RÉGIMEN PAGO DELEGADO. VIGILANCIA AGOTAMIENTO PLAZOS DE ESTAS PRESTACIONES. SEG. DE I.T. POR RÉGIMENES Y TIPOS DE PAGO(DIR. Y DEL.)	63 NUM. DE DÍAS INDEMNIZADOS EN EL PERÍODO	2.585.846,00	1.821.379,00	-764.467,00	-29,56

ESTADO LIQUIDACIÓN DEL PRESUPUESTO
EJERCICIO: 2012

Mutua: MUTUA Nº 276 - EGARSAT

IV. BALANCE DE RESULTADOS E INFORME DE GESTIÓN

CLASIFICACIÓN FUNCIONAL POR PROGRAMAS: 1102

A)GRADO DE REALIZACIÓN DE OBJETIVOS

OBJETIVO	ACTIVIDADES	INDICADOR	PREVISTO	REALIZADO	DESVIACIONES	
					ABSOLUTAS	%
07 REALIZAR UN GASTO TOTAL MAXIMO POR AFILIADO	RECONOC. PRESTACIONES PAGO DIRECTO I.T.. VIGILANCIA REC.EFECTUADOS RÉGIMEN PAGO DELEGADO. VIGILANCIA AGOTAMIENTO PLAZOS DE ESTAS PRESTACIONES. SEG. DE I.T. POR RÉGIMENES Y TIPOS DE PAGO(DIR. Y DEL.)	-	181,39	145,83	-35,56	-19,60
07 REALIZAR UN GASTO TOTAL MAXIMO POR AFILIADO	RECONOC. PRESTACIONES PAGO DIRECTO I.T.. VIGILANCIA REC.EFECTUADOS RÉGIMEN PAGO DELEGADO. VIGILANCIA AGOTAMIENTO PLAZOS DE ESTAS PRESTACIONES. SEG. DE I.T. POR RÉGIMENES Y TIPOS DE PAGO(DIR. Y DEL.)	23 POBLACIÓN MEDIA PROTEGIDA EN EL PERÍODO	443.454,00	456.758,00	13.304,00	3,00
07 REALIZAR UN GASTO TOTAL MAXIMO POR AFILIADO	RECONOC. PRESTACIONES PAGO DIRECTO I.T.. VIGILANCIA REC.EFECTUADOS RÉGIMEN PAGO DELEGADO. VIGILANCIA AGOTAMIENTO PLAZOS DE ESTAS PRESTACIONES. SEG. DE I.T. POR RÉGIMENES Y TIPOS DE PAGO(DIR. Y DEL.)	24 GASTO DIRECTO GENERADO EN EL PERÍODO EN CONCEPTO DE INCAP. TEMPORAL (EN MILES DE EUROS) EXCLUIDAS EMPRESAS COLABORADORAS	78.016,00	62.803,66	-15.212,34	-19,50
07 REALIZAR UN GASTO TOTAL MAXIMO POR AFILIADO	RECONOC. PRESTACIONES PAGO DIRECTO I.T.. VIGILANCIA REC.EFECTUADOS RÉGIMEN PAGO DELEGADO. VIGILANCIA AGOTAMIENTO PLAZOS DE ESTAS PRESTACIONES. SEG. DE I.T. POR RÉGIMENES Y TIPOS DE PAGO(DIR. Y DEL.)	66 GASTOS ASOCIADOS GENERADOS EN EL PERÍODO (SANITARIOS, DE ADMON Y OTROS GENERALES, EN MILES DE EUROS)	2.424,02	3.806,03	1.382,01	57,01
08 CONSEGUIR UN GASTO TOTAL MÁXIMO POR DÍA INDEMNIZADO	RECONOC. PRESTACIONES PAGO DIRECTO I.T.. VIGILANCIA REC.EFECTUADOS RÉGIMEN PAGO DELEGADO. VIGILANCIA AGOTAMIENTO PLAZOS DE ESTAS PRESTACIONES. SEG. DE I.T. POR RÉGIMENES Y TIPOS DE PAGO(DIR. Y DEL.)	-	31,11	36,57	5,46	17,55
08 CONSEGUIR UN GASTO TOTAL MÁXIMO POR DÍA INDEMNIZADO	RECONOC. PRESTACIONES PAGO DIRECTO I.T.. VIGILANCIA REC.EFECTUADOS RÉGIMEN PAGO DELEGADO. VIGILANCIA AGOTAMIENTO PLAZOS DE ESTAS PRESTACIONES. SEG. DE I.T. POR RÉGIMENES Y TIPOS DE PAGO(DIR. Y DEL.)	24 GASTO DIRECTO GENERADO EN EL PERÍODO EN CONCEPTO DE INCAP. TEMPORAL (EN MILES DE EUROS) EXCLUIDAS EMPRESAS COLABORADORAS	78.016,00	62.803,66	-15.212,34	-19,50
08 CONSEGUIR UN GASTO TOTAL MÁXIMO POR DÍA INDEMNIZADO	RECONOC. PRESTACIONES PAGO DIRECTO I.T.. VIGILANCIA REC.EFECTUADOS RÉGIMEN PAGO DELEGADO. VIGILANCIA AGOTAMIENTO PLAZOS DE ESTAS PRESTACIONES. SEG. DE I.T. POR RÉGIMENES Y TIPOS DE PAGO(DIR. Y DEL.)	63 NUM. DE DÍAS INDEMNIZADOS EN EL PERÍODO	2.585.846,00	1.821.379,00	-764.467,00	-29,56
08 CONSEGUIR UN GASTO TOTAL MÁXIMO POR DÍA INDEMNIZADO	RECONOC. PRESTACIONES PAGO DIRECTO I.T.. VIGILANCIA REC.EFECTUADOS RÉGIMEN PAGO DELEGADO. VIGILANCIA AGOTAMIENTO PLAZOS DE ESTAS PRESTACIONES. SEG. DE I.T. POR RÉGIMENES Y TIPOS DE PAGO(DIR. Y DEL.)	66 GASTOS ASOCIADOS GENERADOS EN EL PERÍODO (SANITARIOS, DE ADMON Y OTROS GENERALES, EN MILES DE EUROS)	2.424,02	3.806,03	1.382,01	57,01
09 REALIZAR UN GASTO TOTAL MÁXIMO POR PROCESO INDEMNIZADO	RECONOC. PRESTACIONES PAGO DIRECTO I.T.. VIGILANCIA REC.EFECTUADOS RÉGIMEN PAGO DELEGADO. VIGILANCIA AGOTAMIENTO PLAZOS DE ESTAS PRESTACIONES. SEG. DE I.T. POR RÉGIMENES Y TIPOS DE PAGO(DIR. Y DEL.)	-	2.140,44	2.308,99	168,55	7,87
09 REALIZAR UN GASTO TOTAL MÁXIMO POR PROCESO INDEMNIZADO	RECONOC. PRESTACIONES PAGO DIRECTO I.T.. VIGILANCIA REC.EFECTUADOS RÉGIMEN PAGO DELEGADO. VIGILANCIA AGOTAMIENTO PLAZOS DE ESTAS PRESTACIONES. SEG. DE I.T. POR RÉGIMENES Y TIPOS DE PAGO(DIR. Y DEL.)	24 GASTO DIRECTO GENERADO EN EL PERÍODO EN CONCEPTO DE INCAP. TEMPORAL (EN MILES DE EUROS) EXCLUIDAS EMPRESAS COLABORADORAS	78.016,00	62.803,66	-15.212,34	-19,50

ESTADO LIQUIDACIÓN DEL PRESUPUESTO
EJERCICIO: 2012

Mutua: MUTUA Nº 276 - EGARSAT

IV. BALANCE DE RESULTADOS E INFORME DE GESTIÓN

CLASIFICACIÓN FUNCIONAL POR PROGRAMAS: 1102

A)GRADO DE REALIZACIÓN DE OBJETIVOS

OBJETIVO	ACTIVIDADES	INDICADOR	PREVISTO	REALIZADO	DESVIACIONES	
					ABSOLUTAS	%
09 REALIZAR UN GASTO TOTAL MÁXIMO POR PROCESO INDEMNIZADO	RECONOC. PRESTACIONES PAGO DIRECTO I.T.. VIGILANCIA REC.EFECTUADOS RÉGIMEN PAGO DELEGADO. VIGILANCIA AGOTAMIENTO PLAZOS DE ESTAS PRESTACIONES. SEG. DE I.T. POR RÉGIMENES Y TIPOS DE PAGO(DIR. Y DEL.)	60 NUM. DE PROCESOS INDEMNIZADOS CUYA ALTA SE HAYA PRODUCIDO EN EL PERÍODO	30.340,00	29.471,00	-869,00	-2,86
09 REALIZAR UN GASTO TOTAL MÁXIMO POR PROCESO INDEMNIZADO	RECONOC. PRESTACIONES PAGO DIRECTO I.T.. VIGILANCIA REC.EFECTUADOS RÉGIMEN PAGO DELEGADO. VIGILANCIA AGOTAMIENTO PLAZOS DE ESTAS PRESTACIONES. SEG. DE I.T. POR RÉGIMENES Y TIPOS DE PAGO(DIR. Y DEL.)	61 NUM. DE DÍAS INDEM. EN EL PERÍODO O ANTERIORES, DE LOS PROCESOS INDEM, CUYA ALTA SE HAYA PRODUCIDO EN EL PERÍODO	2.087.613,00	1.886.926,00	-200.687,00	-9,61
09 REALIZAR UN GASTO TOTAL MÁXIMO POR PROCESO INDEMNIZADO	RECONOC. PRESTACIONES PAGO DIRECTO I.T.. VIGILANCIA REC.EFECTUADOS RÉGIMEN PAGO DELEGADO. VIGILANCIA AGOTAMIENTO PLAZOS DE ESTAS PRESTACIONES. SEG. DE I.T. POR RÉGIMENES Y TIPOS DE PAGO(DIR. Y DEL.)	63 NUM. DE DÍAS INDEMNIZADOS EN EL PERÍODO	2.585.846,00	1.821.379,00	-764.467,00	-29,56
09 REALIZAR UN GASTO TOTAL MÁXIMO POR PROCESO INDEMNIZADO	RECONOC. PRESTACIONES PAGO DIRECTO I.T.. VIGILANCIA REC.EFECTUADOS RÉGIMEN PAGO DELEGADO. VIGILANCIA AGOTAMIENTO PLAZOS DE ESTAS PRESTACIONES. SEG. DE I.T. POR RÉGIMENES Y TIPOS DE PAGO(DIR. Y DEL.)	66 GASTOS ASOCIADOS GENERADOS EN EL PERÍODO (SANITARIOS, DE ADMON Y OTROS GENERALES, EN MILES DE EUROS)	2.424,02	3.806,03	1.382,01	57,01

ESTADO LIQUIDACIÓN DEL PRESUPUESTO
EJERCICIO: 2012

Mutua: MUTUA Nº 276 - EGARSAT

IV. BALANCE DE RESULTADOS E INFORME DE GESTIÓN

CLASIFICACIÓN FUNCIONAL POR PROGRAMAS: 1105

A)GRADO DE REALIZACIÓN DE OBJETIVOS

OBJETIVO	ACTIVIDADES	INDICADOR	PREVISTO	REALIZADO	DESVIACIONES	
					ABSOLUTAS	%
01 ATENDER UN NÚMERO DE SINIESTROS DE INVALIDEZ GENERADORES DE CAPITALES RENTA	RECONOC. DERECHOS A PREST.VITALICIAS Y TEMP.A BENEFICIARIOS INVALIDEZ,MUERTE Y SUPERV.DE A.T. CONTROL CÁLCULO CAPITALES COSTE RENTA DE A.T.. TRAMITACIÓN DE EXPEDIENTES ANTE ORGANISMOS CORRESPONDIENTES	-	150,00	100,00	-50,00	-33,33
01 ATENDER UN NÚMERO DE SINIESTROS DE INVALIDEZ GENERADORES DE CAPITALES RENTA	RECONOC. DERECHOS A PREST.VITALICIAS Y TEMP.A BENEFICIARIOS INVALIDEZ,MUERTE Y SUPERV.DE A.T. CONTROL CÁLCULO CAPITALES COSTE RENTA DE A.T.. TRAMITACIÓN DE EXPEDIENTES ANTE ORGANISMOS CORRESPONDIENTES	20 NÚMERO DE SINIESTROS GENERADOS DE CAPITALES RENTA POR INVALIDEZ	150,00	100,00	-50,00	-33,33
02 ATENDER UN NÚMERO DE SINIESTROS POR MUERTE, GENERADORES DE CAPITALES RENTA	RECONOC. DERECHOS A PREST.VITALICIAS Y TEMP.A BENEFICIARIOS INVALIDEZ,MUERTE Y SUPERV.DE A.T. CONTROL CÁLCULO CAPITALES COSTE RENTA DE A.T.. TRAMITACIÓN DE EXPEDIENTES ANTE ORGANISMOS CORRESPONDIENTES	-	18,00	20,00	2,00	11,11
02 ATENDER UN NÚMERO DE SINIESTROS POR MUERTE, GENERADORES DE CAPITALES RENTA	RECONOC. DERECHOS A PREST.VITALICIAS Y TEMP.A BENEFICIARIOS INVALIDEZ,MUERTE Y SUPERV.DE A.T. CONTROL CÁLCULO CAPITALES COSTE RENTA DE A.T.. TRAMITACIÓN DE EXPEDIENTES ANTE ORGANISMOS CORRESPONDIENTES	23 NÚMERO DE SINIESTROS DEVENGADOS DE CAPITALES RENTA POR MUERTE	18,00	20,00	2,00	11,11
	RECONOC. DERECHOS A PREST.VITALICIAS Y TEMP.A BENEFICIARIOS INVALIDEZ,MUERTE Y SUPERV.DE A.T. CONTROL CÁLCULO CAPITALES COSTE RENTA DE A.T.. TRAMITACIÓN DE EXPEDIENTES ANTE ORGANISMOS CORRESPONDIENTES	19 IMPORTE DE LOS CAPITALES RENTA POR INVALIDEZ (EN MILES DE EUROS)	26.426,65	20.541,22	-5.885,43	-22,27
	RECONOC. DERECHOS A PREST.VITALICIAS Y TEMP.A BENEFICIARIOS INVALIDEZ,MUERTE Y SUPERV.DE A.T. CONTROL CÁLCULO CAPITALES COSTE RENTA DE A.T.. TRAMITACIÓN DE EXPEDIENTES ANTE ORGANISMOS CORRESPONDIENTES	21 IMPORTE MEDIO DE LOS CAPITALES RENTA POR INVALIDEZ (EN EUROS)	176.177,67	205.412,20	29.234,53	16,59
	RECONOC. DERECHOS A PREST.VITALICIAS Y TEMP.A BENEFICIARIOS INVALIDEZ,MUERTE Y SUPERV.DE A.T. CONTROL CÁLCULO CAPITALES COSTE RENTA DE A.T.. TRAMITACIÓN DE EXPEDIENTES ANTE ORGANISMOS CORRESPONDIENTES	22 IMPORTE DE LOS CAPITALES RENTA POR MUERTE (EN MILES DE EUROS)	4.045,34	3.938,87	-106,47	-2,63
	RECONOC. DERECHOS A PREST.VITALICIAS Y TEMP.A BENEFICIARIOS INVALIDEZ,MUERTE Y SUPERV.DE A.T. CONTROL CÁLCULO CAPITALES COSTE RENTA DE A.T.. TRAMITACIÓN DE EXPEDIENTES ANTE ORGANISMOS CORRESPONDIENTES	24 IMPORTE MEDIO DE LOS CAPITALES RENTA POR MUERTE (EN EUROS)	224.741,11	196.943,50	-27.797,61	-12,37
	RECONOC. DERECHOS A PREST.VITALICIAS Y TEMP.A BENEFICIARIOS INVALIDEZ,MUERTE Y SUPERV.DE A.T. CONTROL CÁLCULO CAPITALES COSTE RENTA DE A.T.. TRAMITACIÓN DE EXPEDIENTES ANTE ORGANISMOS CORRESPONDIENTES	25 POBLACIÓN LABORAL PROTEGIDA POR I.M.S. AL FINAL DEL PERÍODO	249.289,00	250.323,00	1.034,00	0,41

ESTADO LIQUIDACIÓN DEL PRESUPUESTO
EJERCICIO: 2012

Mutua: MUTUA N° 276 - EGARSAT

IV. BALANCE DE RESULTADOS E INFORME DE GESTIÓN

CLASIFICACIÓN FUNCIONAL POR PROGRAMAS: 2122

A)GRADO DE REALIZACIÓN DE OBJETIVOS

OBJETIVO	ACTIVIDADES	INDICADOR	PREVISTO	REALIZADO	DESVIACIONES	
					ABSOLUTAS	%
02 ATENDER UN PORCENTAJE DE PACIENTES CON MEDIOS PROPIOS	GESTIÓN ASISTENCIA SANITARIA RÉG.AMBULATORIO EN C.PROPIOS MUTUAS Y C.MANCOM.. CTROL ASIS.SANIT.PREST. CON MEDIOS AJENOS. CREACIÓN, ADAPT.Y MEJORA C.PROPIOS DE LAS MUTUAS Y C.MANCOM.		45,00	40,59	-4,41	-9,80
02 ATENDER UN PORCENTAJE DE PACIENTES CON MEDIOS PROPIOS	GESTIÓN ASISTENCIA SANITARIA RÉG.AMBULATORIO EN C.PROPIOS MUTUAS Y C.MANCOM.. CTROL ASIS.SANIT.PREST. CON MEDIOS AJENOS. CREACIÓN, ADAPT.Y MEJORA C.PROPIOS DE LAS MUTUAS Y C.MANCOM.	22 NÚMERO DE PACIENTES ATENDIDOS CON MEDIOS PROPIOS	14.028,00	9.864,00	-4.164,00	-29,68
02 ATENDER UN PORCENTAJE DE PACIENTES CON MEDIOS PROPIOS	GESTIÓN ASISTENCIA SANITARIA RÉG.AMBULATORIO EN C.PROPIOS MUTUAS Y C.MANCOM.. CTROL ASIS.SANIT.PREST. CON MEDIOS AJENOS. CREACIÓN, ADAPT.Y MEJORA C.PROPIOS DE LAS MUTUAS Y C.MANCOM.	23 NÚMERO DE PACIENTES ATENDIDOS CON MEDIOS AJENOS	17.146,00	14.437,00	-2.709,00	-15,80
03 ATENDER UN NÚMERO DE PACIENTES	GESTIÓN ASISTENCIA SANITARIA RÉG.AMBULATORIO EN C.PROPIOS MUTUAS Y C.MANCOM.. CTROL ASIS.SANIT.PREST. CON MEDIOS AJENOS. CREACIÓN, ADAPT.Y MEJORA C.PROPIOS DE LAS MUTUAS Y C.MANCOM.		14.028,00	9.864,00	-4.164,00	-29,68
03 ATENDER UN NÚMERO DE PACIENTES	GESTIÓN ASISTENCIA SANITARIA RÉG.AMBULATORIO EN C.PROPIOS MUTUAS Y C.MANCOM.. CTROL ASIS.SANIT.PREST. CON MEDIOS AJENOS. CREACIÓN, ADAPT.Y MEJORA C.PROPIOS DE LAS MUTUAS Y C.MANCOM.	22 NÚMERO DE PACIENTES ATENDIDOS CON MEDIOS PROPIOS	14.028,00	9.864,00	-4.164,00	-29,68
	GESTIÓN ASISTENCIA SANITARIA RÉG.AMBULATORIO EN C.PROPIOS MUTUAS Y C.MANCOM.. CTROL ASIS.SANIT.PREST. CON MEDIOS AJENOS. CREACIÓN, ADAPT.Y MEJORA C.PROPIOS DE LAS MUTUAS Y C.MANCOM.	19 NÚMERO DE CONSULTAS NUEVAS CON MEDIOS PROPIOS	19.228,00	13.213,00	-6.015,00	-31,28
	GESTIÓN ASISTENCIA SANITARIA RÉG.AMBULATORIO EN C.PROPIOS MUTUAS Y C.MANCOM.. CTROL ASIS.SANIT.PREST. CON MEDIOS AJENOS. CREACIÓN, ADAPT.Y MEJORA C.PROPIOS DE LAS MUTUAS Y C.MANCOM.	20 NÚMERO DE CONSULTAS SUCESIVAS CON MEDIOS PROPIOS	143.436,00	100.610,00	-42.826,00	-29,86
	GESTIÓN ASISTENCIA SANITARIA RÉG.AMBULATORIO EN C.PROPIOS MUTUAS Y C.MANCOM.. CTROL ASIS.SANIT.PREST. CON MEDIOS AJENOS. CREACIÓN, ADAPT.Y MEJORA C.PROPIOS DE LAS MUTUAS Y C.MANCOM.	28 POBLACIÓN LABORAL PROTEGIDA AL FINAL DEL PERÍODO POR I.T. POR CONTINGENCIAS PROFESIONALES	244.650,00	249.109,00	4.459,00	1,82

ESTADO LIQUIDACIÓN DEL PRESUPUESTO
EJERCICIO: 2012

Mutua: MUTUA Nº 276 - EGARSAT

IV. BALANCE DE RESULTADOS E INFORME DE GESTIÓN

CLASIFICACIÓN FUNCIONAL POR PROGRAMAS: 2224

A)GRADO DE REALIZACIÓN DE OBJETIVOS

OBJETIVO	ACTIVIDADES	INDICADOR	PREVISTO	REALIZADO	DESVIACIONES	
					ABSOLUTAS	%
01 OBTENER UN PORCENTAJE DE OCUPACIÓN EN CENTROS PROPIOS	GESTIÓN ASIST.SANITARIA RÉGIMEN HOSP.CENTROS PROPIOS DE MUTUAS Y CENTROS MANCOM.. CONTROL ASIST.SANIT.PRESTADA CON MEDIOS AJENOS. CREACIÓN, ADAPT.Y MEJORA CENTROS PROPIOS DE MUTUAS Y CENTROS MANCOM.	-	0,00	0,00	0,00	0,00
01 OBTENER UN PORCENTAJE DE OCUPACIÓN EN CENTROS PROPIOS	GESTIÓN ASIST.SANITARIA RÉGIMEN HOSP.CENTROS PROPIOS DE MUTUAS Y CENTROS MANCOM.. CONTROL ASIST.SANIT.PRESTADA CON MEDIOS AJENOS. CREACIÓN, ADAPT.Y MEJORA CENTROS PROPIOS DE MUTUAS Y CENTROS MANCOM.	23 NÚMERO DE ESTANCIAS PROPIAS CAUSADAS EN EL PERÍODO	0,00	0,00	0,00	0,00
01 OBTENER UN PORCENTAJE DE OCUPACIÓN EN CENTROS PROPIOS	GESTIÓN ASIST.SANITARIA RÉGIMEN HOSP.CENTROS PROPIOS DE MUTUAS Y CENTROS MANCOM.. CONTROL ASIST.SANIT.PRESTADA CON MEDIOS AJENOS. CREACIÓN, ADAPT.Y MEJORA CENTROS PROPIOS DE MUTUAS Y CENTROS MANCOM.	24 NÚMERO DE ESTANCIAS PROPIAS POSIBLES EN EL PERÍODO	0,00	0,00	0,00	0,00
02 CONSEGUIR UNA ESTANCIA MEDIA EN CENTROS PROPIOS	GESTIÓN ASIST.SANITARIA RÉGIMEN HOSP.CENTROS PROPIOS DE MUTUAS Y CENTROS MANCOM.. CONTROL ASIST.SANIT.PRESTADA CON MEDIOS AJENOS. CREACIÓN, ADAPT.Y MEJORA CENTROS PROPIOS DE MUTUAS Y CENTROS MANCOM.	-	0,00	0,00	0,00	0,00
02 CONSEGUIR UNA ESTANCIA MEDIA EN CENTROS PROPIOS	GESTIÓN ASIST.SANITARIA RÉGIMEN HOSP.CENTROS PROPIOS DE MUTUAS Y CENTROS MANCOM.. CONTROL ASIST.SANIT.PRESTADA CON MEDIOS AJENOS. CREACIÓN, ADAPT.Y MEJORA CENTROS PROPIOS DE MUTUAS Y CENTROS MANCOM.	23 NÚMERO DE ESTANCIAS PROPIAS CAUSADAS EN EL PERÍODO	0,00	0,00	0,00	0,00
02 CONSEGUIR UNA ESTANCIA MEDIA EN CENTROS PROPIOS	GESTIÓN ASIST.SANITARIA RÉGIMEN HOSP.CENTROS PROPIOS DE MUTUAS Y CENTROS MANCOM.. CONTROL ASIST.SANIT.PRESTADA CON MEDIOS AJENOS. CREACIÓN, ADAPT.Y MEJORA CENTROS PROPIOS DE MUTUAS Y CENTROS MANCOM.	25 NÚMERO DE INGRESOS DEL PERÍODO EN CENTROS PROPIOS	0,00	0,00	0,00	0,00
03 CONSEGUIR UN COSTE MEDIO EN EUROS POR ESTANCIA EN CENTROS PROPIOS	GESTIÓN ASIST.SANITARIA RÉGIMEN HOSP.CENTROS PROPIOS DE MUTUAS Y CENTROS MANCOM.. CONTROL ASIST.SANIT.PRESTADA CON MEDIOS AJENOS. CREACIÓN, ADAPT.Y MEJORA CENTROS PROPIOS DE MUTUAS Y CENTROS MANCOM.	-	0,00	0,00	0,00	0,00
03 CONSEGUIR UN COSTE MEDIO EN EUROS POR ESTANCIA EN CENTROS PROPIOS	GESTIÓN ASIST.SANITARIA RÉGIMEN HOSP.CENTROS PROPIOS DE MUTUAS Y CENTROS MANCOM.. CONTROL ASIST.SANIT.PRESTADA CON MEDIOS AJENOS. CREACIÓN, ADAPT.Y MEJORA CENTROS PROPIOS DE MUTUAS Y CENTROS MANCOM.	23 NÚMERO DE ESTANCIAS PROPIAS CAUSADAS EN EL PERÍODO	0,00	0,00	0,00	0,00
03 CONSEGUIR UN COSTE MEDIO EN EUROS POR ESTANCIA EN CENTROS PROPIOS	GESTIÓN ASIST.SANITARIA RÉGIMEN HOSP.CENTROS PROPIOS DE MUTUAS Y CENTROS MANCOM.. CONTROL ASIST.SANIT.PRESTADA CON MEDIOS AJENOS. CREACIÓN, ADAPT.Y MEJORA CENTROS PROPIOS DE MUTUAS Y CENTROS MANCOM.	26 COSTE DE ASISTENCIA HOSPITALARIA CON MEDIOS PROPIOS (EN MILES DE EUROS)	0,00	0,00	0,00	0,00
04 CONSEGUIR UN COSTE MEDIO EN EUROS POR ESTANCIA EN CENTROS AJENOS	GESTIÓN ASIST.SANITARIA RÉGIMEN HOSP.CENTROS PROPIOS DE MUTUAS Y CENTROS MANCOM.. CONTROL ASIST.SANIT.PRESTADA CON MEDIOS AJENOS. CREACIÓN, ADAPT.Y MEJORA CENTROS PROPIOS DE MUTUAS Y CENTROS MANCOM.	-	522,73	682,56	159,83	30,58

ESTADO LIQUIDACIÓN DEL PRESUPUESTO
EJERCICIO: 2012

Mutua: MUTUA Nº 276 - EGARSAT

IV. BALANCE DE RESULTADOS E INFORME DE GESTIÓN

CLASIFICACIÓN FUNCIONAL POR PROGRAMAS: 2224

A)GRADO DE REALIZACIÓN DE OBJETIVOS

OBJETIVO	ACTIVIDADES	INDICADOR	PREVISTO	REALIZADO	DESVIACIONES	
					ABSOLUTAS	%
04 CONSEGUIR UN COSTE MEDIO EN EUROS POR ESTANCIA EN CENTROS AJENOS	GESTIÓN ASIST.SANITARIA RÉGIMEN HOSP.CENTROS PROPIOS DE MUTUAS Y CENTROS MANCOM.. CONTROL ASIST.SANIT.PRESTADA CON MEDIOS AJENOS. CREACIÓN, ADAPT.Y MEJORA CENTROS PROPIOS DE MUTUAS Y CENTROS MANCOM.	27 COSTE ASISTENCIA HOSPITALARIA CON MEDIOS AJENOS (EN MILES DE EUROS)	3.070,00	3.184,15	114,15	3,72
04 CONSEGUIR UN COSTE MEDIO EN EUROS POR ESTANCIA EN CENTROS AJENOS	GESTIÓN ASIST.SANITARIA RÉGIMEN HOSP.CENTROS PROPIOS DE MUTUAS Y CENTROS MANCOM.. CONTROL ASIST.SANIT.PRESTADA CON MEDIOS AJENOS. CREACIÓN, ADAPT.Y MEJORA CENTROS PROPIOS DE MUTUAS Y CENTROS MANCOM.	29 NÚMERO DE ESTANCIAS DE ACCIDENTADOS EN CENTROS AJENOS	5.873,00	4.665,00	-1.208,00	-20,57
	GESTIÓN ASIST.SANITARIA RÉGIMEN HOSP.CENTROS PROPIOS DE MUTUAS Y CENTROS MANCOM.. CONTROL ASIST.SANIT.PRESTADA CON MEDIOS AJENOS. CREACIÓN, ADAPT.Y MEJORA CENTROS PROPIOS DE MUTUAS Y CENTROS MANCOM.	19 NÚMERO DE CAMAS DE CLINICA PROPIAS INSTALADAS	0,00	0,00	0,00	0,00
	GESTIÓN ASIST.SANITARIA RÉGIMEN HOSP.CENTROS PROPIOS DE MUTUAS Y CENTROS MANCOM.. CONTROL ASIST.SANIT.PRESTADA CON MEDIOS AJENOS. CREACIÓN, ADAPT.Y MEJORA CENTROS PROPIOS DE MUTUAS Y CENTROS MANCOM.	20 NÚMERO DE CAMAS DE U.V.I. PROPIAS INSTALADAS	0,00	0,00	0,00	0,00
	GESTIÓN ASIST.SANITARIA RÉGIMEN HOSP.CENTROS PROPIOS DE MUTUAS Y CENTROS MANCOM.. CONTROL ASIST.SANIT.PRESTADA CON MEDIOS AJENOS. CREACIÓN, ADAPT.Y MEJORA CENTROS PROPIOS DE MUTUAS Y CENTROS MANCOM.	21 NÚMERO DE CAMAS DE REHABILITACIÓN PROPIAS INSTALADAS	0,00	0,00	0,00	0,00
	GESTIÓN ASIST.SANITARIA RÉGIMEN HOSP.CENTROS PROPIOS DE MUTUAS Y CENTROS MANCOM.. CONTROL ASIST.SANIT.PRESTADA CON MEDIOS AJENOS. CREACIÓN, ADAPT.Y MEJORA CENTROS PROPIOS DE MUTUAS Y CENTROS MANCOM.	22 NÚMERO TOTAL DE CAMAS HOSPITALARIAS PROPIAS INSTALADAS	0,00	0,00	0,00	0,00
	GESTIÓN ASIST.SANITARIA RÉGIMEN HOSP.CENTROS PROPIOS DE MUTUAS Y CENTROS MANCOM.. CONTROL ASIST.SANIT.PRESTADA CON MEDIOS AJENOS. CREACIÓN, ADAPT.Y MEJORA CENTROS PROPIOS DE MUTUAS Y CENTROS MANCOM.	28 NÚMERO DE ACCIDENTADOS INGRESADOS EN CENTROS AJENOS	1.250,00	1.072,00	-178,00	-14,24
	GESTIÓN ASIST.SANITARIA RÉGIMEN HOSP.CENTROS PROPIOS DE MUTUAS Y CENTROS MANCOM.. CONTROL ASIST.SANIT.PRESTADA CON MEDIOS AJENOS. CREACIÓN, ADAPT.Y MEJORA CENTROS PROPIOS DE MUTUAS Y CENTROS MANCOM.	30 DURACIÓN MEDIA EN DÍAS DE LOS PROCESOS DE INTERNAMIENTO EN CENTROS AJENOS	4,70	4,35	-0,35	-7,45

ESTADO LIQUIDACIÓN DEL PRESUPUESTO
EJERCICIO: 2012

Mutua: MUTUA Nº 276 - EGARSAT

IV. BALANCE DE RESULTADOS E INFORME DE GESTIÓN

CLASIFICACIÓN FUNCIONAL POR PROGRAMAS: 3436

A) GRADO DE REALIZACIÓN DE OBJETIVOS

OBJETIVO	ACTIVIDADES	INDICADOR	PREVISTO	REALIZADO	DESVIACIONES	
					ABSOLUTAS	%
01 REALIZAR INVESTIGACIONES EN ACCIDENTES EN UN %	ASESORAMIENTO SOBRE GESTIÓN DE RIESGOS. INVESTIGACIÓN E INSPECCIÓN DE ACCIDENTES. INFORMACIÓN Y DIVULGACIÓN. ESTUDIOS DE PUESTOS Y CONDICIONES DE TRABAJO	-	0,35	1,00	0,65	185,71
01 REALIZAR INVESTIGACIONES EN ACCIDENTES EN UN %	ASESORAMIENTO SOBRE GESTIÓN DE RIESGOS. INVESTIGACIÓN E INSPECCIÓN DE ACCIDENTES. INFORMACIÓN Y DIVULGACIÓN. ESTUDIOS DE PUESTOS Y CONDICIONES DE TRABAJO	19 NÚMERO DE ACCIDENTES INVESTIGADOS	50,00	97,00	47,00	94,00
01 REALIZAR INVESTIGACIONES EN ACCIDENTES EN UN %	ASESORAMIENTO SOBRE GESTIÓN DE RIESGOS. INVESTIGACIÓN E INSPECCIÓN DE ACCIDENTES. INFORMACIÓN Y DIVULGACIÓN. ESTUDIOS DE PUESTOS Y CONDICIONES DE TRABAJO	20 NÚMERO DE ACCIDENTES ACAECIDOS	14.340,00	9.725,00	-4.615,00	-32,18
02 Nº DE ESTUDIOS SOBRE SINIESTRALIDAD EN EMPRESAS	ASESORAMIENTO SOBRE GESTIÓN DE RIESGOS. INVESTIGACIÓN E INSPECCIÓN DE ACCIDENTES. INFORMACIÓN Y DIVULGACIÓN. ESTUDIOS DE PUESTOS Y CONDICIONES DE TRABAJO	-	1.400,00	1.567,00	167,00	11,93
02 Nº DE ESTUDIOS SOBRE SINIESTRALIDAD EN EMPRESAS	ASESORAMIENTO SOBRE GESTIÓN DE RIESGOS. INVESTIGACIÓN E INSPECCIÓN DE ACCIDENTES. INFORMACIÓN Y DIVULGACIÓN. ESTUDIOS DE PUESTOS Y CONDICIONES DE TRABAJO	21 NÚMERO DE ESTUDIOS DE SINIESTRALIDAD EN EMPRESAS REALIZADOS	1.400,00	1.567,00	167,00	11,93
03 Nº VISITAS DE ASESORAMIENTO Y ORIENTACIÓN A CENTROS DE TRABAJO EN MATERIA DE SEGURIDAD E HIGIENE	ASESORAMIENTO SOBRE GESTIÓN DE RIESGOS. INVESTIGACIÓN E INSPECCIÓN DE ACCIDENTES. INFORMACIÓN Y DIVULGACIÓN. ESTUDIOS DE PUESTOS Y CONDICIONES DE TRABAJO	-	3.025,00	3.815,00	790,00	26,12
03 Nº VISITAS DE ASESORAMIENTO Y ORIENTACIÓN A CENTROS DE TRABAJO EN MATERIA DE SEGURIDAD E HIGIENE	ASESORAMIENTO SOBRE GESTIÓN DE RIESGOS. INVESTIGACIÓN E INSPECCIÓN DE ACCIDENTES. INFORMACIÓN Y DIVULGACIÓN. ESTUDIOS DE PUESTOS Y CONDICIONES DE TRABAJO	22 NÚMERO DE VISITAS A CENTROS DE TRABAJO REALIZADAS	3.025,00	3.815,00	790,00	26,12
04 Nº DE CURSILLOS, JORNADAS Y SEMINARIOS	ASESORAMIENTO SOBRE GESTIÓN DE RIESGOS. INVESTIGACIÓN E INSPECCIÓN DE ACCIDENTES. INFORMACIÓN Y DIVULGACIÓN. ESTUDIOS DE PUESTOS Y CONDICIONES DE TRABAJO	-	42,00	30,00	-12,00	-28,57
04 Nº DE CURSILLOS, JORNADAS Y SEMINARIOS	ASESORAMIENTO SOBRE GESTIÓN DE RIESGOS. INVESTIGACIÓN E INSPECCIÓN DE ACCIDENTES. INFORMACIÓN Y DIVULGACIÓN. ESTUDIOS DE PUESTOS Y CONDICIONES DE TRABAJO	24 NÚMERO DE CURSILLOS, JORNADAS, SEMINARIOS EN MATERIA PREVENTIVA REALIZADOS	42,00	30,00	-12,00	-28,57
05 MANTENER LA SINIESTRALIDAD SOBRE EL COLECTIVO PROTEGIDO EN UN %	ASESORAMIENTO SOBRE GESTIÓN DE RIESGOS. INVESTIGACIÓN E INSPECCIÓN DE ACCIDENTES. INFORMACIÓN Y DIVULGACIÓN. ESTUDIOS DE PUESTOS Y CONDICIONES DE TRABAJO	-	5,75	3,87	-1,88	-32,70
05 MANTENER LA SINIESTRALIDAD SOBRE EL COLECTIVO PROTEGIDO EN UN %	ASESORAMIENTO SOBRE GESTIÓN DE RIESGOS. INVESTIGACIÓN E INSPECCIÓN DE ACCIDENTES. INFORMACIÓN Y DIVULGACIÓN. ESTUDIOS DE PUESTOS Y CONDICIONES DE TRABAJO	26 NÚMERO DE ACCIDENTADOS EN EL PERÍODO	14.340,00	9.725,00	-4.615,00	-32,18
05 MANTENER LA SINIESTRALIDAD SOBRE EL COLECTIVO PROTEGIDO EN UN %	ASESORAMIENTO SOBRE GESTIÓN DE RIESGOS. INVESTIGACIÓN E INSPECCIÓN DE ACCIDENTES. INFORMACIÓN Y DIVULGACIÓN. ESTUDIOS DE PUESTOS Y CONDICIONES DE TRABAJO	27 POBLACIÓN LABORAL PROTEGIDA AL FINAL DEL PERÍODO POR I.M.S. POR CONTINGENCIAS PROFESIONALES	249.289,00	250.323,00	1.034,00	0,41

ESTADO LIQUIDACIÓN DEL PRESUPUESTO
EJERCICIO: 2012

Mutua: MUTUA Nº 276 - EGARSAT

IV. BALANCE DE RESULTADOS E INFORME DE GESTIÓN

CLASIFICACIÓN FUNCIONAL POR PROGRAMAS: 3436

A)GRADO DE REALIZACIÓN DE OBJETIVOS

OBJETIVO	ACTIVIDADES	INDICADOR	PREVISTO	REALIZADO	DESVIACIONES	
					ABSOLUTAS	%
07 Nº DE CAMPAÑAS DE SENSIBILIZACIÓN Y EDUCACIÓN	ASESORAMIENTO SOBRE GESTIÓN DE RIESGOS. INVESTIGACIÓN E INSPECCIÓN DE ACCIDENTES. INFORMACIÓN Y DIVULGACIÓN. ESTUDIOS DE PUESTOS Y CONDICIONES DE TRABAJO	-	20.000,00	106.532,00	86.532,00	432,66
07 Nº DE CAMPAÑAS DE SENSIBILIZACIÓN Y EDUCACIÓN	ASESORAMIENTO SOBRE GESTIÓN DE RIESGOS. INVESTIGACIÓN E INSPECCIÓN DE ACCIDENTES. INFORMACIÓN Y DIVULGACIÓN. ESTUDIOS DE PUESTOS Y CONDICIONES DE TRABAJO	30 NÚMERO DE CAMPAÑAS DE SENSIBILIZACIÓN Y EDUCACIÓN PREVENTIVA REALIZADOS	20.000,00	106.532,00	86.532,00	432,66
08 Nº DE ACTUACIONES DE ASESORAMIENTO	ASESORAMIENTO SOBRE GESTIÓN DE RIESGOS. INVESTIGACIÓN E INSPECCIÓN DE ACCIDENTES. INFORMACIÓN Y DIVULGACIÓN. ESTUDIOS DE PUESTOS Y CONDICIONES DE TRABAJO	-	1.629,00	1.133,00	-496,00	-30,45
08 Nº DE ACTUACIONES DE ASESORAMIENTO	ASESORAMIENTO SOBRE GESTIÓN DE RIESGOS. INVESTIGACIÓN E INSPECCIÓN DE ACCIDENTES. INFORMACIÓN Y DIVULGACIÓN. ESTUDIOS DE PUESTOS Y CONDICIONES DE TRABAJO	32 NÚMERO DE ACTUACIONES DE ASESORAMIENTO EN MATERIA PREVENTIVA REALIZADAS	1.629,00	1.133,00	-496,00	-30,45
09 Nº DE CAMPAÑAS DE DIVULGACIÓN	ASESORAMIENTO SOBRE GESTIÓN DE RIESGOS. INVESTIGACIÓN E INSPECCIÓN DE ACCIDENTES. INFORMACIÓN Y DIVULGACIÓN. ESTUDIOS DE PUESTOS Y CONDICIONES DE TRABAJO	-	2,00	0,00	-2,00	-100,00
09 Nº DE CAMPAÑAS DE DIVULGACIÓN	ASESORAMIENTO SOBRE GESTIÓN DE RIESGOS. INVESTIGACIÓN E INSPECCIÓN DE ACCIDENTES. INFORMACIÓN Y DIVULGACIÓN. ESTUDIOS DE PUESTOS Y CONDICIONES DE TRABAJO	33 NÚMERO DE CAMPAÑAS DE DIVULGACIÓN EN MATERIA PREVENTIVA REALIZADAS	2,00	0,00	-2,00	-100,00
	ASESORAMIENTO SOBRE GESTIÓN DE RIESGOS. INVESTIGACIÓN E INSPECCIÓN DE ACCIDENTES. INFORMACIÓN Y DIVULGACIÓN. ESTUDIOS DE PUESTOS Y CONDICIONES DE TRABAJO	23 NÚMERO DE ENCUESTAS EN MATERIA PREVENTIVA REALIZADAS	0,00	9,00	9,00	0,00
	ASESORAMIENTO SOBRE GESTIÓN DE RIESGOS. INVESTIGACIÓN E INSPECCIÓN DE ACCIDENTES. INFORMACIÓN Y DIVULGACIÓN. ESTUDIOS DE PUESTOS Y CONDICIONES DE TRABAJO	25 NÚMERO DE ASISTENTES A LOS CURSILLOS, JORNADAS Y SEMINARIOS	302,00	215,00	-87,00	-28,81
	ASESORAMIENTO SOBRE GESTIÓN DE RIESGOS. INVESTIGACIÓN E INSPECCIÓN DE ACCIDENTES. INFORMACIÓN Y DIVULGACIÓN. ESTUDIOS DE PUESTOS Y CONDICIONES DE TRABAJO	29 NÚMERO DE ENFERMEDADES PROFESIONALES INVESTIGADAS	92,00	56,00	-36,00	-39,13
	ASESORAMIENTO SOBRE GESTIÓN DE RIESGOS. INVESTIGACIÓN E INSPECCIÓN DE ACCIDENTES. INFORMACIÓN Y DIVULGACIÓN. ESTUDIOS DE PUESTOS Y CONDICIONES DE TRABAJO	31 NÚMERO DE PUBLICACIONES EN MATERIA PREVENTIVA REALIZADAS	25.500,00	105.313,00	79.813,00	312,99

ESTADO LIQUIDACIÓN DEL PRESUPUESTO
EJERCICIO: 2012

Mutua: MUTUA Nº 276 - EGARSAT

IV. BALANCE DE RESULTADOS E INFORME DE GESTIÓN

CLASIFICACIÓN FUNCIONAL POR PROGRAMAS: 4364

A) GRADO DE REALIZACIÓN DE OBJETIVOS

OBJETIVO	ACTIVIDADES	INDICADOR	PREVISTO	REALIZADO	DESVIACIONES	
					ABSOLUTAS	%
02 OBTENER UN % DE RENTABILIDAD MEDIA DE LA CARTERA	GESTIONAR Y CONTROLAR LA SITUACIÓN Y VARIACIÓN FINANCIERA Y PATRIMONIAL	-	4,83	4,78	-0,05	-1,04
02 OBTENER UN % DE RENTABILIDAD MEDIA DE LA CARTERA	GESTIONAR Y CONTROLAR LA SITUACIÓN Y VARIACIÓN FINANCIERA Y PATRIMONIAL	24 IMPORTE MEDIO DE LA CARTERA DE VALORES (EN MILES DE EUROS)	40.000,00	55.665,29	15.665,29	39,16
02 OBTENER UN % DE RENTABILIDAD MEDIA DE LA CARTERA	GESTIONAR Y CONTROLAR LA SITUACIÓN Y VARIACIÓN FINANCIERA Y PATRIMONIAL	25 RENDIMIENTO NETO EN EL PERÍODO DE LA CARTERA DE VALORES (EN MILES DE EUROS)	1.932,00	2.662,61	730,61	37,82
09 OBTENER UN % DE EXCEDENTE DE GESTIÓN SOBRE CUOTAS	GESTIONAR Y CONTROLAR LA SITUACIÓN Y VARIACIÓN FINANCIERA Y PATRIMONIAL	-	0,10	9,15	9,05	999,99
09 OBTENER UN % DE EXCEDENTE DE GESTIÓN SOBRE CUOTAS	GESTIONAR Y CONTROLAR LA SITUACIÓN Y VARIACIÓN FINANCIERA Y PATRIMONIAL	40 EXCEDENTE DE GESTIÓN EN EL PERÍODO(EN MILES DE EUROS)	196,58	15.919,83	15.723,25	999,99
09 OBTENER UN % DE EXCEDENTE DE GESTIÓN SOBRE CUOTAS	GESTIONAR Y CONTROLAR LA SITUACIÓN Y VARIACIÓN FINANCIERA Y PATRIMONIAL	41 RECAUDACIÓN POR CUOTAS EN EL PERÍODO(EN MILES DE EUROS)	187.644,96	174.063,75	-13.581,21	-7,24

ESTADO LIQUIDACIÓN DEL PRESUPUESTO
EJERCICIO: 2012

Mutua: MUTUA Nº 276 - EGARSAT

IV. BALANCE DE RESULTADOS E INFORME DE GESTIÓN

CLASIFICACIÓN FUNCIONAL POR PROGRAMAS: 4591

A)GRADO DE REALIZACIÓN DE OBJETIVOS

OBJETIVO	ACTIVIDADES	INDICADOR	PREVISTO	REALIZADO	DESVIACIONES	
					ABSOLUTAS	%
01 CONSEGUIR QUE EL ABSENTISMO S/JORNADAS TOTALES NO EXCEDA EL %	DIRIGIR, COORDINAR Y APOYAR LAS ACTIV.ENTIDAD. INSPECCIONAR CENTROS Y SERV.PROPIOS Y CONCERTADOS. GESTIONAR Y COORD.POLÍTICA DE PERSONAL, SUMINISTROS Y MANT.. ELABORAR Y GESTIONAR LOS PRESUPUESTOS	-	4,38	4,11	-0,27	-6,16
01 CONSEGUIR QUE EL ABSENTISMO S/JORNADAS TOTALES NO EXCEDA EL %	DIRIGIR, COORDINAR Y APOYAR LAS ACTIV.ENTIDAD. INSPECCIONAR CENTROS Y SERV.PROPIOS Y CONCERTADOS. GESTIONAR Y COORD.POLÍTICA DE PERSONAL, SUMINISTROS Y MANT.. ELABORAR Y GESTIONAR LOS PRESUPUESTOS	25 NÚMERO DE JORNADAS LABORALES DE TODO EL PERSONAL DE LA ENTIDAD	101.500,00	98.041,00	-3.459,00	-3,41
01 CONSEGUIR QUE EL ABSENTISMO S/JORNADAS TOTALES NO EXCEDA EL %	DIRIGIR, COORDINAR Y APOYAR LAS ACTIV.ENTIDAD. INSPECCIONAR CENTROS Y SERV.PROPIOS Y CONCERTADOS. GESTIONAR Y COORD.POLÍTICA DE PERSONAL, SUMINISTROS Y MANT.. ELABORAR Y GESTIONAR LOS PRESUPUESTOS	26 NÚMERO DE JORNADAS LABORALES PERDIDAS DE TODO EL PERSONAL DE LA ENTIDAD	4.450,00	4.028,38	-421,62	-9,47
08 CONSEGUIR QUE EL COSTE DE LOS SERVICIOS S/CUOTAS NO REBASE EL %	DIRIGIR, COORDINAR Y APOYAR LAS ACTIV.ENTIDAD. INSPECCIONAR CENTROS Y SERV.PROPIOS Y CONCERTADOS. GESTIONAR Y COORD.POLÍTICA DE PERSONAL, SUMINISTROS Y MANT.. ELABORAR Y GESTIONAR LOS PRESUPUESTOS	-	21,51	21,31	-0,20	-0,93
08 CONSEGUIR QUE EL COSTE DE LOS SERVICIOS S/CUOTAS NO REBASE EL %	DIRIGIR, COORDINAR Y APOYAR LAS ACTIV.ENTIDAD. INSPECCIONAR CENTROS Y SERV.PROPIOS Y CONCERTADOS. GESTIONAR Y COORD.POLÍTICA DE PERSONAL, SUMINISTROS Y MANT.. ELABORAR Y GESTIONAR LOS PRESUPUESTOS	40 IMPORTE TOTAL DEL COSTE DE LOS SERVICIOS DE LA ENTIDAD (EN MILES DE EUROS)	40.355,81	37.100,96	-3.254,85	-8,07
08 CONSEGUIR QUE EL COSTE DE LOS SERVICIOS S/CUOTAS NO REBASE EL %	DIRIGIR, COORDINAR Y APOYAR LAS ACTIV.ENTIDAD. INSPECCIONAR CENTROS Y SERV.PROPIOS Y CONCERTADOS. GESTIONAR Y COORD.POLÍTICA DE PERSONAL, SUMINISTROS Y MANT.. ELABORAR Y GESTIONAR LOS PRESUPUESTOS	41 RECAUDACIÓN POR CUOTAS (EN MILES DE EUROS)	187.644,96	174.063,75	-13.581,21	-7,24
09 CONSEGUIR UN COSTE DE LOS SERVICIOS POR TRABAJADOR PROTEGIDO	DIRIGIR, COORDINAR Y APOYAR LAS ACTIV.ENTIDAD. INSPECCIONAR CENTROS Y SERV.PROPIOS Y CONCERTADOS. GESTIONAR Y COORD.POLÍTICA DE PERSONAL, SUMINISTROS Y MANT.. ELABORAR Y GESTIONAR LOS PRESUPUESTOS	-	139,86	127,21	-12,65	-9,04
09 CONSEGUIR UN COSTE DE LOS SERVICIOS POR TRABAJADOR PROTEGIDO	DIRIGIR, COORDINAR Y APOYAR LAS ACTIV.ENTIDAD. INSPECCIONAR CENTROS Y SERV.PROPIOS Y CONCERTADOS. GESTIONAR Y COORD.POLÍTICA DE PERSONAL, SUMINISTROS Y MANT.. ELABORAR Y GESTIONAR LOS PRESUPUESTOS	40 IMPORTE TOTAL DEL COSTE DE LOS SERVICIOS DE LA ENTIDAD (EN MILES DE EUROS)	40.355,81	37.100,96	-3.254,85	-8,07
09 CONSEGUIR UN COSTE DE LOS SERVICIOS POR TRABAJADOR PROTEGIDO	DIRIGIR, COORDINAR Y APOYAR LAS ACTIV.ENTIDAD. INSPECCIONAR CENTROS Y SERV.PROPIOS Y CONCERTADOS. GESTIONAR Y COORD.POLÍTICA DE PERSONAL, SUMINISTROS Y MANT.. ELABORAR Y GESTIONAR LOS PRESUPUESTOS	42 POBLACIÓN LABORAL PROTEGIDA AL FINAL DEL PERÍODO	288.552,00	291.657,00	3.105,00	1,08

Balance de resultados e informe de gestión

La información relativa a los indicadores y objetivos aparece en el informe S121, en el cual se detallan todos los valores previstos y realizados en cada uno de los programas, así como su grado de realización.

En cuanto a la valoración económica de dichos indicadores y objetivos, informe S122, tenemos que anotar que no es posible disponer de esa información.

26 - PATRIMONIO PRIVATIVO

26.1 ACTIVIDADES

26.2 INVENTARIO DEL INMOVILIZADO INTANGIBLE, MATERIAL, INVERSIONES
INMOBILIARIAS E INVERSIONES FINANCIERAS

26.3 FIANZA REGLAMENTARIA

26.4 OTRA INFORMACIÓN RELEVANTE

26.5 INFORMACIÓN RELATIVA A LAS OPERACIONES REALIZADAS POR LA
SOCIEDAD DE PREVENCIÓN, VINCULADAS CON LA GESTIÓN DEL
PATRIMONIO DE LA S.S Y CON LA GESTIÓN DEL PATRIMONIO PRIVATIVO

Actividades

MUTUA : EGARSAT MATEPSS

Nº 276

La actividad del Patrimonio Histórico consiste en la gestión del inmovilizado y los activos financieros propiedad del mismo.

**PATRIMONIO PRIVATIVO
INMOVILIZADO MATERIAL**

EJERCICIO: 2012

Mutua: MUTUA Nº 276 - EGARSAT

CÓDIGO	DESCRIPCIÓN	VALOR A 1 DE ENERO	VARIACIONES Y CAUSAS	VALOR A 31 DE DICIEMBRE	AMORTIZACIÓN ACUMULADA A 31 DE DICIEMBRE
210	Terrenos y bienes naturales	249.030,37		249.030,37	
211	Construcciones	120.050,94		120.050,94	66.960,59
215	Instalaciones técnicas y otras instalaciones.	36.870,89		36.870,89	36.870,89
214	Maquinaria y utillaje				
216	Mobiliario				
217	Equipos para procesos de información				
218	Elementos de transporte				
219	Otro inmovilizado material				
TOTAL		405.952,20		405.952,20	103.831,48

**PATRIMONIO PRIVATIVO
INVERSIONES FINANCIERAS
EJERCICIO: 2012**

Mutua: MUTUA Nº 276 - EGARSAT

A LARGO PLAZO

DESCRIPCIÓN	VALOR A 1 DE ENERO	VARIACIONES	VALOR A 31 DE DICIEMBRE	INTERESES DEVENGADOS Y NO COBRADOS	DETERIORO DE VALOR
TOTAL DE INVERSIONES FINANCIERAS	4.877.041,67	-2.654,65	4.874.387,02	20.870,96	
SOCIEDAD DE PREVENCIÓN DE EGARSAT	4.432.378,56		4.432.378,56		
OBLIGACIONES	444.663,11	-2.654,65	442.008,46	20.870,96	

PATRIMONIO PRIVATIVO
FIANZA REGLAMENTARIA
EJERCICIO: 2012

Mutua: MUTUA Nº 276 - EGARSAT

MODALIDAD DE CONSTITUCIÓN	IMPORTE
TOTAL	379.000,00
OBLIGACIONES DEL ESTADO	379.000,00

Otra información relevante

EGARSAT MATEPSS N°276

Sociedad de Prevención de Egarsat

Con fecha 30 de noviembre de 2007, se fusionaron las sociedades:

MEGARA SOCIEDAD DE PREVENCIÓN DE MUTUA EGARA SL

CI Garcia Humet, 17 Terrassa (Barcelona)

NIF B64071939

SOCIEDAD DE PREVENCIÓN DE SABADELLENSE DE ACCIDENTES DE TRABAJO SLU

Plaza Ramon Llull, 7-10 Sabadell (Barcelona)

NIF B63974034

Mediante la creación de una nueva sociedad

SOCIEDAD DE PREVENCIÓN DE EGARSAT SL

CI Victor Hugo, 2-4 Planta Baja Sant Cugat del Valles (Barcelona)

NIF 64734528

Los Fondos Propios de la nueva sociedad de prevención a 31-12-2012 tienen la siguiente composición

Capital	2.000.000,00
Reservas	2.508.766,81
Resultado del ejercicio	79.835,97
TOTAL FONDOS PROPIOS	4.588.602,78

Los Fondos propios de la sociedad de prevención son superiores al valor contabilizado en Egarsat en la cuenta 249 "Participaciones en la sociedad de prevención" por un importe de 4.432.378.56.

La composición de la cuenta de resultados de la sociedad de prevención es la siguiente:

Resultado de explotación	122.710,49
Resultado financiero	17.209,20
Resultado antes de impuestos	139.919,69
Impuesto sobre beneficios	(60.083,72)
RESULTADO DEL EJERCICIO	79.835,97

Situación Fiscal

Debido a que determinadas operaciones tienen diferente consideración a efectos de tributación del impuesto sobre sociedades y de la elaboración de estas cuentas anuales, la base imponible del ejercicio difiere del resultado contable.

La conciliación entre el resultado contable y la base imponible del impuesto sobre sociedades en 2012 es la siguiente:

Impuesto sobre sociedades:

De acuerdo con la legislación vigente, se considera el impuesto sobre sociedades como un gasto del ejercicio. El resultado que se expresa en el balance está ya neto de dicho impuesto.

Conciliación del resultado contable con la base imponible del impuesto sobre sociedades:

	Cuenta de resultados
Saldo ingresos y gastos del ejercicio	10.470.540,53
Diferencias Permanentes:	
Aumento por impuesto de sociedades	8.823,88
Ingresos no computables	-215.896.267,54
Gastos no computables	205.463.963,83
Bases Imponibles negativas ejer.ant.	-11.765,18
Base imponible (Resultado Fiscal)	35.295,52

Aplicación del resultado del ejercicio

MUTUA: EGARSAT MATEPSS

Nº 276

RESULTADO DEL PATRIMONIO HISTORICO	22.304,68
PROPUESTA DE APLICACIÓN DEL RESULTADO:	
COMPENSACION DE RESULTADOS DE EJERCICIOS ANTERIORES	22.304,68

SOCIEDAD DE PREVENCIÓN CONSTITUIDA AL AMPARO DEL REAL DECRETO 688/2005, DE 10 DE JUNIO
Operaciones vinculadas con la gestión del patrimonio de la Seguridad Social y con la gestión del patrimonio privativo.
Créditos y débitos recíprocos

EJERCICIO: 2012

Mutua: MUTUA Nº 276 - EGARSAT

III. Acreedor: Gestión del patrimonio de la Seguridad Social

DESCRIPCIÓN	SALDO A 1 ENERO	ABONOS REALIZADOS EN EL EJERCICIO	TOTAL DÉBITOS	CARGOS REALIZADOS EN EL EJERCICIO	DÉBITOS PENDIENTES DE PAGO A 31 DE DICIEMBRE
TOTAL		109.430,61	109.430,61	109.430,61	
CONTRATO SERVICIO DE PREVENCIÓN		109.430,61	109.430,61	109.430,61	

SOCIEDAD DE PREVENCIÓN CONSTITUIDA AL AMPARO DEL REAL DECRETO 688/2005, DE 10 DE JUNIO
Operaciones vinculadas con la gestión del patrimonio de la Seguridad Social
y con la gestión del patrimonio privativo.
Gastos e ingresos por operaciones internas

EJERCICIO: 2012

Mutua: MUTUA Nº 276 - EGARSAT

I. Gastos por operaciones internas con el patrimonio de la Seguridad Social

DESCRIPCIÓN	TOTAL GASTOS DEVENGADOS EN EL EJERCICIO		
	PAGADOS	PENDIENTES DE PAGOS	TOTAL
TOTAL	109.430,61		109.430,61
CONTRATO SERVICIO PREVENCIÓN	109.430,61		109.430,61



B.- INFORMACIÓN COMPLEMENTARIA



RESUMEN GENERAL DE GASTOS POR AREAS
Y CATEGORÍAS ECONÓMICAS



EGARSAT					EJERCICIO 2012
RESUMEN GENERAL DE GASTOS POR AREAS Y CATEGORIAS ECONOMICAS					
AREAS	1	2	3	4	TOTAL
APLICACION ECONOMICA	PRESTACIONES ECONOMICAS	ASISTENCIA SANITARIA	SERVICIOS SOCIALES	TESOR.INFORM. Y OTROS SERV,	
OPERACIONES CORRIENTES					
1 GASTOS DE PERSONAL	3.336.847,43	8.719.857,10	315.429,85	3.838.695,81	16.210.830,19
10 ALTOS CARGOS					
12 PERSONAL FUNCIONARIO ESTATUTARIO					
13 LABORALES	2.394.825,75	6.377.213,01	235.156,30	2.881.782,25	11.888.977,31
14 OTRO PERSONAL					
15 INCENTIVOS AL RENDIMIENTO					
16 CUOTAS, PREST. Y GASTOS SOCIALES	942.021,68	2.342.644,09	80.273,55	956.913,56	4.321.852,88
19 OBLIG.EJER.ANTERIORES					
2 GASTOS CORRIENTES EN BIENES Y SERVICIOS	2.787.356,05	13.577.506,79	156.217,57	4.365.890,40	20.886.970,81
20 ARRENDAMIENTOS Y CANONES	838.879,82	1.714.000,63	51.188,89	739.499,68	3.343.569,02
21 REPARACION, MANTENIMIENTO Y CONSERVACION	239.856,91	779.973,03	16.158,02	173.703,63	1.209.691,59
22 MATERIAL, SUMINISTROS Y OTROS	1.067.958,87	2.052.635,93	68.252,45	3.284.055,35	6.472.902,60
23 INDEMNIZACIONES POR RAZON SERVICIO	50.432,81	132.312,01	20.618,21	168.631,74	371.994,77
24 GASTOS PUBLICACIONES					
25 ASISTENCIA SANITARIA CON MEDIOS AJENOS	590.227,64	8.898.585,19			9.488.812,83
26 SERVICIOS SOCIALES CON MEDIOS AJENOS					
27 OTROS SERVICIOS CON MEDIOS AJENOS					
29 OBLI. EJERC.ANTERIORES PEND.IMPUTAR					
3 GASTOS FINANCIEROS				3.158,05	3.158,05
31 DE PRESTAMOS EN MONEDA NACIONAL					
35 INTERESES DE DEMORA Y OTROS GASTOS FINANCIEROS				3.158,05	3.158,05
39 OBLIGACIONES DE EJERCICIOS ANTERIORES					
4 TRANSFERENCIAS CORRIENTES	126.570.135,59	1.112.696,49		36.876,03	127.719.708,11
40 A LA ADMINISTRACION DEL ESTADO					
41 A ORGANISMOS AUTONOMOS	45.499,84				45.499,84
42 A LA SEGURIDAD SOCIAL	55.888.061,36			15.189,73	55.903.251,09
43 A AGENCIAS ESTATALES Y OTROS ORG. PUBLICOS					
44 A SOC., ENT.PUB.EMP.,FUND.Y RES.ENT.					
45 A COMUNIDADES AUTONOMAS					
47 A EMPRESAS PRIVADAS		55.279,85		13.764,52	69.044,37
48 A FAMILIAS E INSTITUCIONES SIN FINES DE LUCRO	70.636.574,39	1.057.416,64		7.921,78	71.701.912,81
49 AL EXTERIOR					
TOTAL OPERACIONES CORRIENTES	132.694.339,07	23.410.060,38	471.647,42	8.244.620,29	164.820.667,16



EGARSAT					EJERCICIO 2012
RESUMEN GENERAL DE GASTOS POR AREAS Y CATEGORIAS ECONOMICAS					
AREAS	1	2	3	4	TOTAL
APLICACION ECONOMICA	PRESTACIONES ECONOMICAS	ASISTENCIA SANITARIA	SERVICIOS SOCIALES	TESOR.INFORM. Y OTROS SERV,	
OPERACIONES DE CAPITAL					
6 INVERSIONES REALES	25.427,58	434.327,45	11.863,24	394.259,75	865.878,02
62 INVERSIONES NUEVAS	25.427,58	434.327,45	11.863,24	394.259,75	865.878,02
63 INVERSIONES DE REPOSICION					
7 TRANSFERENCIAS DE CAPITAL				4.179.238,05	4.179.238,05
72 A LA SEGURIDAD SOCIAL				4.179.238,05	4.179.238,05
74 A SOC.MERC.,ENT.EMPR. Y OTROS ORGANISMOS					
75 A COMUNIDADES AUTONOMAS					
76 A CORPORACIONES LOCALES					
78 A FAMILIAS E INSTITUCIONES SIN FINES DE LUCRO					
79 AL EXTERIOR					
TOTAL OPERACIONES DE CAPITAL	25.427,58	434.327,45	11.863,24	4.573.497,80	5.045.116,07



EGARSAT					EJERCICIO 2012
RESUMEN GENERAL DE GASTOS POR AREAS Y CATEGORIAS ECONOMICAS					
AREAS	1	2	3	4	TOTAL
APLICACION ECONOMICA	PRESTACIONES ECONOMICAS	ASISTENCIA SANITARIA	SERVICIOS SOCIALES	TESOR.INFORM. Y OTROS SERV,	
OPERACIONES NO FINANCIERAS					
1 GASTOS DE PERSONAL	3.336.847,43	8.719.857,10	315.429,85	3.838.695,81	16.210.830,19
10 ALTOS CARGOS					
12 PERSONAL FUNCIONARIO ESTATUTARIO					
13 LABORALES	2.394.825,75	6.377.213,01	235.156,30	2.881.782,25	11.888.977,31
14 OTRO PERSONAL					
15 INCENTIVOS AL RENDIMIENTO					
16 CUOTAS, PREST. Y GASTOS SOCIALES	942.021,68	2.342.644,09	80.273,55	956.913,56	4.321.852,88
19 OBLIG.EJER.ANTERIORES					
2 GASTOS CORRIENTES EN BIENES Y SERVICIOS	2.787.356,05	13.577.506,79	156.217,57	4.365.890,40	20.886.970,81
20 ARRENDAMIENTOS Y CANONES	838.879,82	1.714.000,63	51.188,89	739.499,68	3.343.569,02
21 REPARACION, MANTENIMIENTO Y CONSERVACION	239.856,91	779.973,03	16.158,02	173.703,63	1.209.691,59
22 MATERIAL, SUMINISTROS Y OTROS	1.067.958,87	2.052.635,93	68.252,45	3.284.055,35	6.472.902,60
23 INDEMNIZACIONES POR RAZON SERVICIO	50.432,81	132.312,01	20.618,21	168.631,74	371.994,77
24 GASTOS PUBLICACIONES					
25 ASISTENCIA SANITARIA CON MEDIOS AJENOS	590.227,64	8.898.585,19			9.488.812,83
26 SERVICIOS SOCIALES CON MEDIOS AJENOS					
27 OTROS SERVICIOS CON MEDIOS AJENOS					
29 OBLI. EJERC.ANTERIORES PEND.IMPUTAR					
3 GASTOS FINANCIEROS				3.158,05	3.158,05
31 DE PRESTAMOS EN MONEDA NACIONAL					
35 INTERESES DE DEMORA Y OTROS GASTOS FINANCIEROS				3.158,05	3.158,05
39 OBLIGACIONES DE EJERCICIOS ANTERIORES					
4 TRANSFERENCIAS CORRIENTES	126.570.135,59	1.112.696,49		36.876,03	127.719.708,11
40 A LA ADMINISTRACION DEL ESTADO					
41 A ORGANISMOS AUTONOMOS	45.499,84				45.499,84
42 A LA SEGURIDAD SOCIAL	55.888.061,36			15.189,73	55.903.251,09
43 A AGENCIAS ESTATALES Y OTROS ORG. PUBLICOS					
44 A SOC., ENT.PUB.EMP.,FUND.Y RES.ENT.					
45 A COMUNIDADES AUTONOMAS					
47 A EMPRESAS PRIVADAS		55.279,85		13.764,52	69.044,37
48 A FAMILIAS E INSTITUCIONES SIN FINES DE LUCRO	70.636.574,39	1.057.416,64		7.921,78	71.701.912,81
49 AL EXTERIOR					
TOTAL OPERACIONES CORRIENTES	132.694.339,07	23.410.060,38	471.647,42	8.244.620,29	164.820.667,16
6 INVERSIONES REALES	25.427,58	434.327,45	11.863,24	394.259,75	865.878,02
62 INVERSIONES NUEVAS	25.427,58	434.327,45	11.863,24	394.259,75	865.878,02
63 INVERSIONES DE REPOSICION					
7 TRANSFERENCIAS DE CAPITAL				4.179.238,05	4.179.238,05
72 A LA SEGURIDAD SOCIAL				4.179.238,05	4.179.238,05
74 A SOC.MERC.,ENT.EMPR. Y OTROS ORGANISMOS					
75 A COMUNIDADES AUTONOMAS					
76 A CORPORACIONES LOCALES					
78 A FAMILIAS E INSTITUCIONES SIN FINES DE LUCRO					
79 AL EXTERIOR					
TOTAL OPERACIONES DE CAPITAL	25.427,58	434.327,45	11.863,24	4.573.497,80	5.045.116,07
TOTAL OPERACIONES NO FINANCIERAS	132.719.766,65	23.844.387,83	483.510,66	12.818.118,09	169.865.783,23



EGARSAT					EJERCICIO 2012
RESUMEN GENERAL DE GASTOS POR AREAS Y CATEGORIAS ECONOMICAS					
AREAS	1	2	3	4	TOTAL
APLICACION ECONOMICA	PRESTACIONES ECONOMICAS	ASISTENCIA SANITARIA	SERVICIOS SOCIALES	TESOR.INFORM. Y OTROS SERV,	
OPERACIONES FINANCIERAS					
8 ACTIVOS FINANCIEROS				19.390.833,27	19.390.833,27
80 ADQ. DEUDA DEL SECTOR PUBLICO				19.203.313,47	19.203.313,47
81 ADQUI.OBLIG. Y BONOS FUERA S.P.					
82 CONCESION PRESTAMOS AL SECTOR PUBLICO					
83 CONC.PRESTAM.NO PUBLIC.				11.516,96	11.516,96
84 CONSTITUCION DE DEPOSITOS Y FIANZAS				176.002,84	176.002,84
85 ADQ.ACCION.Y PART.SEC.PUBLICO					
86 ADQ.ACCION.Y PART.FUERA SEC.PUBLICO					
88 ACTIVOS FINANCIEROS					
89 OBLIGACIONES DE EJERCICIOS ANTERIORES					
9 PASIVOS FINANCIEROS					
90 AMORTIZ.DE EMPRESTITOS					
91 AMORTIZ.PRESTAM.EN MONED.NAL.					
93 AMORTIZ.PRESTAM.EN MONED.EXTR.					
96 DEVOL.PARTICP.EN FONDO SOCIAL					
99 OBLIGACIONES EJERCICIOS ANT.					
TOTAL OPERACIONES FINANCIERAS				19.390.833,27	19.390.833,27



EGARSAT					EJERCICIO 2012
RESUMEN GENERAL DE GASTOS POR AREAS Y CATEGORIAS ECONOMICAS					
AREAS	OPERACIONES CORRIENTES	OPERACIONES DE CAPITAL	OPERACIONES NO FINANCIERAS	OPERACIONES FINANCIERAS	TOTAL
1 PRESTACIONES ECONOMICAS	132.694.339,07	25.427,58	132.719.766,65		132.719.766,65
2 ASISTENCIA SANITARIA	23.410.060,38	434.327,45	23.844.387,83		23.844.387,83
3 SERVICIOS SOCIALES	471.647,42	11.863,24	483.510,66		483.510,66
4 TESOR. INFORM.Y OTROS SERV.	8.244.620,29	4.573.497,80	12.818.118,09	19.390.833,27	32.208.951,36
TOTALES	164.820.667,16	5.045.116,07	169.865.783,23	19.390.833,27	189.256.616,50



RESUMEN GENERAL DE GASTOS POR PROGRAMAS
Y CATEGORÍAS ECONÓMICAS



EGARSAT NUM. 276					EJERCICIO 2012
RESUMEN GENERAL DE GASTOS POR PROGRAMAS Y CATEGORÍAS ECONÓMICAS					
PROGRAMAS	1102	1105	11	1	TOTAL
APLICACIÓN ECONÓMICA	INCAPAC.TEMP. Y OTRAS PRES.	CAPITALES RENTA Y OTRAS COMP.	GEST.PREST. ECONOM.CONTR	PRESTACIONES ECONÓMICAS	PARCIAL
OPERACIONES CORRIENTES					
1 GASTOS DE PERSONAL	2.884.989,96	451.857,47	3.336.847,43	3.336.847,43	3.336.847,43
10 ALTOS CARGOS					
12 PERS.FUNC. Y ESTATUTARIO					
13 LABORALES	2.049.171,76	345.653,99	2.394.825,75	2.394.825,75	2.394.825,75
14 OTRO PERSONAL					
15 INCENTIVOS AL RENDIMIENTO					
16 CUOT.PREST.Y GAST.SOC.	835.818,20	106.203,48	942.021,68	942.021,68	942.021,68
19 OBLIG.EJER.ANTERIORES					
2 GAST. CORRIENT.BIENES Y SERV	2.545.791,95	241.564,10	2.787.356,05	2.787.356,05	2.787.356,05
20 ARRENDAMIENTOS Y CANONES	787.810,02	51.069,80	838.879,82	838.879,82	838.879,82
21 REPARACION,MANTEN.Y CONSERV.	224.442,76	15.414,15	239.856,91	239.856,91	239.856,91
22 MATER.SUMINIST.Y OTROS	897.706,77	170.252,10	1.067.958,87	1.067.958,87	1.067.958,87
23 INDEMNIZ.RAZON SERVICIO	45.604,76	4.828,05	50.432,81	50.432,81	50.432,81
24 GASTOS DE PUBLICACIONES					
25 A.SANIT.CON MED.AJENOS	590.227,64		590.227,64	590.227,64	590.227,64
26 S.SOCIAL.CON MED.AJENOS					
28 OTROS SERVICIOS					
29 OBLI. EJERC.ANTERIORES PEND.IMPUTAR					
3 GASTOS FINANCIEROS					
31 DE PRESTAMOS EN MONEDA NAL.					
35 INTERES.DEMORA Y OTROS GASTOS					
39 OBLIGACIONES DE EJERCICIOS ANTERIORES					
4 TRANSFERENC. CORRIENTES	70.682.074,23	55.888.061,36	126.570.135,59	126.570.135,59	126.570.135,59
40 A LA ADMON.DEL ESTADO					
41 A ORGANISMOS AUTONOMOS	45.499,84		45.499,84	45.499,84	45.499,84
42 A LA SEGURIDAD SOCIAL		55.888.061,36	55.888.061,36	55.888.061,36	55.888.061,36
44 A SOC., ENT.PUB.EMP.,FUND.Y RES.ENT.					
45 A COMUNIDADES AUTONOMAS					
47 A EMPRESAS PRIVADAS					
48 A FAMIL.E INST.SIN F.LUCRO	70.636.574,39		70.636.574,39	70.636.574,39	70.636.574,39
49 AL EXTERIOR					
TOTAL OPERACIONES CORRIENTES	76.112.856,14	56.581.482,93	132.694.339,07	132.694.339,07	132.694.339,07



EGARSAT NUM. 276		EJERCICIO 2012			
RESUMEN GENERAL DE GASTOS POR PROGRAMAS Y CATEGORÍAS ECONÓMICAS					
PROGRAMAS	2122	21	2224	22	TOTAL
APLICACIÓN ECONÓMICA	MEDIC.AMBULAT MUTUAS A.T.	ATEN. PRIMA- RIA DE SALUD	MEDIC.HOSPIT. MUTUAS A. T.	ATENCIÓN ES- PECIALIZADA	PARCIAL
OPERACIONES CORRIENTES					
1 GASTOS DE PERSONAL	8.719.857,10	8.719.857,10			12.056.704,53
10 ALTOS CARGOS					
12 PERS.FUNC. Y ESTATUTARIO					
13 LABORALES	6.377.213,01	6.377.213,01			8.772.038,76
14 OTRO PERSONAL					
15 INCENTIVOS AL RENDIMIENTO					
16 CUOT.PREST.Y GAST.SOC.	2.342.644,09	2.342.644,09			3.284.665,77
19 OBLIG.EJER.ANTERIORES					
2 GAST. CORRIENT.BIENES Y SERV	10.393.358,19	10.393.358,19	3.184.148,60	3.184.148,60	16.364.862,84
20 ARRENDAMIENTOS Y CANONES	1.714.000,63	1.714.000,63			2.552.880,45
21 REPARACION,MANTEN.Y CONSERV.	779.973,03	779.973,03			1.019.829,94
22 MATER.SUMINIST.Y OTROS	2.052.635,93	2.052.635,93			3.120.594,80
23 INDEMNIZ.RAZON SERVICIO	132.312,01	132.312,01			182.744,82
24 GASTOS DE PUBLICACIONES					
25 A.SANIT.CON MED.AJENOS	5.714.436,59	5.714.436,59	3.184.148,60	3.184.148,60	9.488.812,83
26 S.SOCIAL.CON MED.AJENOS					
28 OTROS SERVICIOS					
29 OBLI. EJERC.ANTERIORES PEND.IMPUTAR					
3 GASTOS FINANCIEROS					
31 DE PRESTAMOS EN MONEDA NAL.					
35 INTERES.DEMORA Y OTROS GASTOS					
39 OBLIGACIONES DE EJERCICIOS ANTERIORES					
4 TRANSFERENC. CORRIENTES	677.538,23	677.538,23	435.158,26	435.158,26	127.682.832,08
40 A LA ADMON.DEL ESTADO					
41 A ORGANISMOS AUTONOMOS					45.499,84
42 A LA SEGURIDAD SOCIAL					55.888.061,36
44 A SOC., ENT.PUB.EMP.,FUND.Y RES.ENT.					
45 A COMUNIDADES AUTONOMAS					
47 A EMPRESAS PRIVADAS	55.279,85	55.279,85			55.279,85
48 A FAMIL.E INST.SIN F.LUCRO	622.258,38	622.258,38	435.158,26	435.158,26	71.693.991,03
49 AL EXTERIOR					
TOTAL OPERACIONES CORRIENTES	19.790.753,52	19.790.753,52	3.619.306,86	3.619.306,86	156.104.399,45



EGARSAT NUM. 276					EJERCICIO 2012
RESUMEN GENERAL DE GASTOS POR PROGRAMAS Y CATEGORÍAS ECONÓMICAS					
PROGRAMAS	2	3436	34	3	TOTAL
APLICACIÓN ECONÓMICA	ASISTENCIA SANITARIA	HIGIENE Y SEGUR. EN EL TRABAJO	OTROS SERV. SOCIALES	SERVICIOS SOCIALES	PARCIAL
OPERACIONES CORRIENTES					
1 GASTOS DE PERSONAL	8.719.857,10	315.429,85	315.429,85	315.429,85	12.372.134,38
10 ALTOS CARGOS					
12 PERS.FUNC. Y ESTATUTARIO					
13 LABORALES	6.377.213,01	235.156,30	235.156,30	235.156,30	9.007.195,06
14 OTRO PERSONAL					
15 INCENTIVOS AL RENDIMIENTO					
16 CUOT.PREST.Y GAST.SOC.	2.342.644,09	80.273,55	80.273,55	80.273,55	3.364.939,32
19 OBLIG.EJER.ANTERIORES					
2 GAST. CORRIENT.BIENES Y SERV	13.577.506,79	156.217,57	156.217,57	156.217,57	16.521.080,41
20 ARRENDAMIENTOS Y CANONES	1.714.000,63	51.188,89	51.188,89	51.188,89	2.604.069,34
21 REPARACION,MANTEN.Y CONSERV.	779.973,03	16.158,02	16.158,02	16.158,02	1.035.987,96
22 MATER.SUMINIST.Y OTROS	2.052.635,93	68.252,45	68.252,45	68.252,45	3.188.847,25
23 INDEMNIZ.RAZON SERVICIO	132.312,01	20.618,21	20.618,21	20.618,21	203.363,03
24 GASTOS DE PUBLICACIONES					
25 A.SANIT.CON MED.AJENOS	8.898.585,19				9.488.812,83
26 S.SOCIAL.CON MED.AJENOS					
28 OTROS SERVICIOS					
29 OBLI. EJERC.ANTERIORES PEND.IMPUTAR					
3 GASTOS FINANCIEROS					
31 DE PRESTAMOS EN MONEDA NAL.					
35 INTERES.DEMORA Y OTROS GASTOS					
39 OBLIGACIONES DE EJERCICIOS ANTERIORES					
4 TRANSFERENC. CORRIENTES	1.112.696,49				127.682.832,08
40 A LA ADMON.DEL ESTADO					
41 A ORGANISMOS AUTONOMOS					45.499,84
42 A LA SEGURIDAD SOCIAL					55.888.061,36
44 A SOC., ENT.PUB.EMP.,FUND.Y RES.ENT.					
45 A COMUNIDADES AUTONOMAS					
47 A EMPRESAS PRIVADAS	55.279,85				55.279,85
48 A FAMIL.E INST.SIN F.LUCRO	1.057.416,64				71.693.991,03
49 AL EXTERIOR					
TOTAL OPERACIONES CORRIENTES	23.410.060,38	471.647,42	471.647,42	471.647,42	156.576.046,87



EGARSAT NUM. 276				EJERCICIO 2012
RESUMEN GENERAL DE GASTOS POR PROGRAMAS Y CATEGORÍAS ECONÓMICAS				
PROGRAMAS	4591	45	4	
APLICACIÓN ECONÓMICA	DIRECCIÓN Y SERV.GRALES.	ADMN. Y SERV. GRLES.TESORER	TESOR.INFORM. Y OTROS SERV.	TOTAL GENERAL
OPERACIONES CORRIENTES				
1 GASTOS DE PERSONAL	3.838.695,81	3.838.695,81	3.838.695,81	16.210.830,19
10 ALTOS CARGOS				
12 PERS.FUNC. Y ESTATUTARIO				
13 LABORALES	2.881.782,25	2.881.782,25	2.881.782,25	11.888.977,31
14 OTRO PERSONAL				
15 INCENTIVOS AL RENDIMIENTO				
16 CUOT.PREST.Y GAST.SOC.	956.913,56	956.913,56	956.913,56	4.321.852,88
19 OBLIG.EJER.ANTERIORES				
2 GAST. CORRIENT.BIENES Y SERV	4.365.890,40	4.365.890,40	4.365.890,40	20.886.970,81
20 ARRENDAMIENTOS Y CANONES	739.499,68	739.499,68	739.499,68	3.343.569,02
21 REPARACION,MANTEN.Y CONSERV.	173.703,63	173.703,63	173.703,63	1.209.691,59
22 MATER.SUMINIST.Y OTROS	3.284.055,35	3.284.055,35	3.284.055,35	6.472.902,60
23 INDEMNIZ.RAZON SERVICIO	168.631,74	168.631,74	168.631,74	371.994,77
24 GASTOS DE PUBLICACIONES				
25 A.SANIT.CON MED.AJENOS				9.488.812,83
26 S.SOCIAL.CON MED.AJENOS				
28 OTROS SERVICIOS				
29 OBLI. EJERC.ANTERIORES PEND.IMPUTAR				
3 GASTOS FINANCIEROS	3.158,05	3.158,05	3.158,05	3.158,05
31 DE PRESTAMOS EN MONEDA NAL.				
35 INTERES.DEMORA Y OTROS GASTOS	3.158,05	3.158,05	3.158,05	3.158,05
39 OBLIGACIONES DE EJERCICIOS ANTERIORES				
4 TRANSFERENC. CORRIENTES	36.876,03	36.876,03	36.876,03	127.719.708,11
40 A LA ADMN.DEL ESTADO				
41 A ORGANISMOS AUTONOMOS				45.499,84
42 A LA SEGURIDAD SOCIAL	15.189,73	15.189,73	15.189,73	55.903.251,09
44 A SOC., ENT.PUB.EMP.,FUND.Y RES.ENT.				
45 A COMUNIDADES AUTONOMAS				
47 A EMPRESAS PRIVADAS	13.764,52	13.764,52	13.764,52	69.044,37
48 A FAMIL.E INST.SIN F.LUCRO	7.921,78	7.921,78	7.921,78	71.701.912,81
49 AL EXTERIOR				
TOTAL OPERACIONES CORRIENTES	8.244.620,29	8.244.620,29	8.244.620,29	164.820.667,16



EGARSAT NUM. 276					EJERCICIO 2012
RESUMEN GENERAL DE GASTOS POR PROGRAMAS Y CATEGORÍAS ECONÓMICAS					
APLICACIÓN ECONÓMICA	PROGRAMAS	1102	1105	11	1
		INCAPAC.TEMP. Y OTRAS PRES.	CAPITALES RENTA Y OTRAS COMP.	GEST.PREST. ECONOM.CONTR	PRESTACIONES ECONÓMICAS
OPERACIONES DE CAPITAL					
6 INVERSIONES REALES		25.268,80	158,78	25.427,58	25.427,58
62 INVERSIONES NUEVAS		25.268,80	158,78	25.427,58	25.427,58
63 INVERSIONES DE REPOSICION					
7 TRANSFERENCIAS DE CAPITAL					
72 A LA SEGURIDAD SOCIAL					
74 A SOC.,ENT.PUB.EMP.,FUND.Y RES.ENT.					
75 A COMUNIDADES AUTONOMAS					
76 A ENTIDADES LOCALES					
78 A FAMIL.E INST.SIN F.LUCRO					
79 AL EXTERIOR					
TOTAL OPERACIONES DE CAPITAL		25.268,80	158,78	25.427,58	25.427,58



EGARSAT NUM. 276					EJERCICIO 2012	
RESUMEN GENERAL DE GASTOS POR PROGRAMAS Y CATEGORÍAS ECONÓMICAS						
APLICACIÓN ECONÓMICA	PROGRAMAS	2122	21	2	3436	
		MEDIC.AMBULAT MUTUAS A.T.	ATEN. PRIMA- RIA DE SALUD	ASISTENCIA SANITARIA	HIGIENE Y SEGUR. EN EL TRABAJO	TOTAL PARCIAL
OPERACIONES DE CAPITAL						
6 INVERSIONES REALES		434.327,45	434.327,45	434.327,45	11.863,24	471.618,27
62 INVERSIONES NUEVAS		434.327,45	434.327,45	434.327,45	11.863,24	471.618,27
63 INVERSIONES DE REPOSICION						
7 TRANSFERENCIAS DE CAPITAL						
72 A LA SEGURIDAD SOCIAL						
74 A SOC.,ENT.PUB.EMP.,FUND.Y RES.ENT.						
75 A COMUNIDADES AUTONOMAS						
76 A ENTIDADES LOCALES						
78 A FAMIL.E INST.SIN F.LUCRO						
79 AL EXTERIOR						
TOTAL OPERACIONES DE CAPITAL		434.327,45	434.327,45	434.327,45	11.863,24	471.618,27



EGARSAT NUM. 276					EJERCICIO 2012
RESUMEN GENERAL DE GASTOS POR PROGRAMAS Y CATEGORÍAS ECONÓMICAS					
PROGRAMAS	34	3	4364	43	
APLICACIÓN ECONÓMICA	OTROS SERV. SOCIALES	SERVICIOS SOCIALES	ADMINISTRAC. PATRIMONIO	GESTIÓN DEL PATRIMONIO	TOTAL PARCIAL
OPERACIONES DE CAPITAL					
6 INVERSIONES REALES	11.863,24	11.863,24			471.618,27
62 INVERSIONES NUEVAS	11.863,24	11.863,24			471.618,27
63 INVERSIONES DE REPOSICION					
7 TRANSFERENCIAS DE CAPITAL			4.179.238,05	4.179.238,05	4.179.238,05
72 A LA SEGURIDAD SOCIAL			4.179.238,05	4.179.238,05	4.179.238,05
74 A SOC.,ENT.PUB.EMP.,FUND.Y RES.ENT.					
75 A COMUNIDADES AUTONOMAS					
76 A ENTIDADES LOCALES					
78 A FAMIL.E INST.SIN F.LUCRO					
79 AL EXTERIOR					
TOTAL OPERACIONES DE CAPITAL	11.863,24	11.863,24	4.179.238,05	4.179.238,05	4.650.856,32



EGARSAT NUM. 276				EJERCICIO 2012	
RESUMEN GENERAL DE GASTOS POR PROGRAMAS Y CATEGORÍAS ECONÓMICAS					
APLICACIÓN ECONÓMICA	PROGRAMAS	4591	45	4	TOTAL
		DIRECCIÓN Y SERV.GRALES.	ADMN. Y SERV. GRLES.TESORER	TESOR.INFORM. Y OTROS SERV.	GENERAL
OPERACIONES DE CAPITAL					
6 INVERSIONES REALES		394.259,75	394.259,75	394.259,75	865.878,02
62 INVERSIONES NUEVAS		394.259,75	394.259,75	394.259,75	865.878,02
63 INVERSIONES DE REPOSICION					
7 TRANSFERENCIAS DE CAPITAL				4.179.238,05	4.179.238,05
72 A LA SEGURIDAD SOCIAL				4.179.238,05	4.179.238,05
74 A SOC.,ENT.PUB.EMP.,FUND.Y RES.ENT.					
75 A COMUNIDADES AUTONOMAS					
76 A ENTIDADES LOCALES					
78 A FAMIL.E INST.SIN F.LUCRO					
79 AL EXTERIOR					
TOTAL OPERACIONES DE CAPITAL		394.259,75	394.259,75	4.573.497,80	5.045.116,07



EGARSAT NUM. 276					EJERCICIO 2012
RESUMEN GENERAL DE GASTOS POR PROGRAMAS Y CATEGORÍAS ECONÓMICAS					
PROGRAMAS	1102	1105	11	1	
APLICACIÓN ECONÓMICA	INCAPAC.TEMP. Y OTRAS PRES.	CAPITALES RENTA Y OTRAS COMP.	GEST.PREST. ECONOM.CONTR	PRESTACIONES ECONÓMICAS	TOTAL PARCIAL
OPERACIONES NO FINANCIERAS					
1 GASTOS DE PERSONAL	2.884.989,96	451.857,47	3.336.847,43	3.336.847,43	3.336.847,43
10 ALTOS CARGOS					
12 PERS.FUNC. Y ESTATUTARIO					
13 LABORALES	2.049.171,76	345.653,99	2.394.825,75	2.394.825,75	2.394.825,75
14 OTRO PERSONAL					
15 INCENTIVOS AL RENDIMIENTO					
16 CUOT.PREST.Y GAST.SOC.	835.818,20	106.203,48	942.021,68	942.021,68	942.021,68
19 OBLIG.EJER.ANTERIORES					
2 GAST. CORRIENT.BIENES Y SERV	2.545.791,95	241.564,10	2.787.356,05	2.787.356,05	2.787.356,05
20 ARRENDAMIENTOS Y CANONES	787.810,02	51.069,80	838.879,82	838.879,82	838.879,82
21 REPARACION,MANTEN.Y CONSERV.	224.442,76	15.414,15	239.856,91	239.856,91	239.856,91
22 MATER.SUMINIST.Y OTROS	897.706,77	170.252,10	1.067.958,87	1.067.958,87	1.067.958,87
23 INDEMNIZ.RAZON SERVICIO	45.604,76	4.828,05	50.432,81	50.432,81	50.432,81
24 GASTOS DE PUBLICACIONES					
25 A.SANIT.CON MED.AJENOS	590.227,64		590.227,64	590.227,64	590.227,64
26 S.SOCIAL.CON MED.AJENOS					
28 OTROS SERVICIOS					
29 OBLI. EJERC.ANTERIORES PEND.IMPUTAR					
3 GASTOS FINANCIEROS					
31 DE PRESTAMOS EN MONEDA NAL.					
35 INTERES.DEMORA Y OTROS GASTOS					
39 OBLIGACIONES DE EJERCICIOS ANTERIORES					
4 TRANSFERENC. CORRIENTES	70.682.074,23	55.888.061,36	126.570.135,59	126.570.135,59	126.570.135,59
40 A LA ADMON.DEL ESTADO					
41 A ORGANISMOS AUTONOMOS	45.499,84		45.499,84	45.499,84	45.499,84
42 A LA SEGURIDAD SOCIAL		55.888.061,36	55.888.061,36	55.888.061,36	55.888.061,36
44 A SOC., ENT.PUB.EMP.,FUND.Y RES.ENT.					
45 A COMUNIDADES AUTONOMAS					
47 A EMPRESAS PRIVADAS					
48 A FAMIL.E INST.SIN F.LUCRO	70.636.574,39		70.636.574,39	70.636.574,39	70.636.574,39
49 AL EXTERIOR					
TOTAL OPERACIONES CORRIENTES	76.112.856,14	56.581.482,93	132.694.339,07	132.694.339,07	132.694.339,07
6 INVERSIONES REALES	25.268,80	158,78	25.427,58	25.427,58	25.427,58
62 INVERSIONES NUEVAS	25.268,80	158,78	25.427,58	25.427,58	25.427,58
63 INVERSIONES DE REPOSICION					
7 TRANSFERENCIAS DE CAPITAL					
72 A LA SEGURIDAD SOCIAL					
74 A SOC.,ENT.PUB.EMP.,FUND.Y RES.ENT.					
75 A COMUNIDADES AUTONOMAS					
76 A ENTIDADES LOCALES					
78 A FAMIL.E INST.SIN F.LUCRO					
79 AL EXTERIOR					
TOTAL OPERACIONES DE CAPITAL	25.268,80	158,78	25.427,58	25.427,58	25.427,58
TOTAL OPERACIONES NO FINANCIERAS	76.138.124,94	56.581.641,71	132.719.766,65	132.719.766,65	132.719.766,65



EGARSAT NUM. 276					EJERCICIO 2012
RESUMEN GENERAL DE GASTOS POR PROGRAMAS Y CATEGORÍAS ECONÓMICAS					
PROGRAMAS	2122	21	2224	22	TOTAL
APLICACIÓN ECONÓMICA	MEDIC.AMBULAT MUTUAS A.T.	ATEN. PRIMA- RIA DE SALUD	MEDIC.HOSPIT. MUTUAS A. T.	ATENCIÓN ES- PECIALIZADA	PARCIAL
OPERACIONES NO FINANCIERAS					
1 GASTOS DE PERSONAL	8.719.857,10	8.719.857,10			12.056.704,53
10 ALTOS CARGOS					
12 PERS.FUNC. Y ESTATUTARIO					
13 LABORALES	6.377.213,01	6.377.213,01			8.772.038,76
14 OTRO PERSONAL					
15 INCENTIVOS AL RENDIMIENTO					
16 CUOT.PREST.Y GAST.SOC.	2.342.644,09	2.342.644,09			3.284.665,77
19 OBLIG.EJER.ANTERIORES					
2 GAST. CORRIENT.BIENES Y SERV	10.393.358,19	10.393.358,19	3.184.148,60	3.184.148,60	16.364.862,84
20 ARRENDAMIENTOS Y CANONES	1.714.000,63	1.714.000,63			2.552.880,45
21 REPARACION,MANTEN.Y CONSERV.	779.973,03	779.973,03			1.019.829,94
22 MATER.SUMINIST.Y OTROS	2.052.635,93	2.052.635,93			3.120.594,80
23 INDEMNIZ.RAZON SERVICIO	132.312,01	132.312,01			182.744,82
24 GASTOS DE PUBLICACIONES					
25 A.SANIT.CON MED.AJENOS	5.714.436,59	5.714.436,59	3.184.148,60	3.184.148,60	9.488.812,83
26 S.SOCIAL.CON MED.AJENOS					
28 OTROS SERVICIOS					
29 OBLI. EJERC.ANTERIORES PEND.IMPUTAR					
3 GASTOS FINANCIEROS					
31 DE PRESTAMOS EN MONEDA NAL.					
35 INTERES.DEMORA Y OTROS GASTOS					
39 OBLIGACIONES DE EJERCICIOS ANTERIORES					
4 TRANSFERENC. CORRIENTES	677.538,23	677.538,23	435.158,26	435.158,26	127.682.832,08
40 A LA ADMON.DEL ESTADO					
41 A ORGANISMOS AUTONOMOS					45.499,84
42 A LA SEGURIDAD SOCIAL					55.888.061,36
44 A SOC., ENT.PUB.EMP.,FUND.Y RES.ENT.					
45 A COMUNIDADES AUTONOMAS					
47 A EMPRESAS PRIVADAS	55.279,85	55.279,85			55.279,85
48 A FAMIL.E INST.SIN F.LUCRO	622.258,38	622.258,38	435.158,26	435.158,26	71.693.991,03
49 AL EXTERIOR					
TOTAL OPERACIONES CORRIENTES	19.790.753,52	19.790.753,52	3.619.306,86	3.619.306,86	156.104.399,45
6 INVERSIONES REALES	434.327,45	434.327,45			459.755,03
62 INVERSIONES NUEVAS	434.327,45	434.327,45			459.755,03
63 INVERSIONES DE REPOSICION					
7 TRANSFERENCIAS DE CAPITAL					
72 A LA SEGURIDAD SOCIAL					
74 A SOC.,ENT.PUB.EMP.,FUND.Y RES.ENT.					
75 A COMUNIDADES AUTONOMAS					
76 A ENTIDADES LOCALES					
78 A FAMIL.E INST.SIN F.LUCRO					
79 AL EXTERIOR					
TOTAL OPERACIONES DE CAPITAL	434.327,45	434.327,45			459.755,03
TOTAL OPERACIONES NO FINANCIERAS	20.225.080,97	20.225.080,97	3.619.306,86	3.619.306,86	156.564.154,48



EGARSAT NUM. 276					EJERCICIO 2012
RESUMEN GENERAL DE GASTOS POR PROGRAMAS Y CATEGORÍAS ECONÓMICAS					
PROGRAMAS	2	3436	34	3	
APLICACIÓN ECONÓMICA	ASISTENCIA SANITARIA	HIGIENE Y SEGUR. EN EL TRABAJO	OTROS SERV. SOCIALES	SERVICIOS SOCIALES	TOTAL PARCIAL
OPERACIONES NO FINANCIERAS					
1 GASTOS DE PERSONAL	8.719.857,10	315.429,85	315.429,85	315.429,85	12.372.134,38
10 ALTOS CARGOS					
12 PERS.FUNC. Y ESTATUTARIO					
13 LABORALES	6.377.213,01	235.156,30	235.156,30	235.156,30	9.007.195,06
14 OTRO PERSONAL					
15 INCENTIVOS AL RENDIMIENTO					
16 CUOT.PREST.Y GAST.SOC.	2.342.644,09	80.273,55	80.273,55	80.273,55	3.364.939,32
19 OBLIG.EJER.ANTERIORES					
2 GAST. CORRIENT.BIENES Y SERV	13.577.506,79	156.217,57	156.217,57	156.217,57	16.521.080,41
20 ARRENDAMIENTOS Y CANONES	1.714.000,63	51.188,89	51.188,89	51.188,89	2.604.069,34
21 REPARACION,MANTEN.Y CONSERV.	779.973,03	16.158,02	16.158,02	16.158,02	1.035.987,96
22 MATER.SUMINIST.Y OTROS	2.052.635,93	68.252,45	68.252,45	68.252,45	3.188.847,25
23 INDEMNIZ.RAZON SERVICIO	132.312,01	20.618,21	20.618,21	20.618,21	203.363,03
24 GASTOS DE PUBLICACIONES					
25 A.SANIT.CON MED.AJENOS	8.898.585,19				9.488.812,83
26 S.SOCIAL.CON MED.AJENOS					
28 OTROS SERVICIOS					
29 OBLI. EJERC.ANTERIORES PEND.IMPUTAR					
3 GASTOS FINANCIEROS					
31 DE PRESTAMOS EN MONEDA NAL.					
35 INTERES.DEMORA Y OTROS GASTOS					
39 OBLIGACIONES DE EJERCICIOS ANTERIORES					
4 TRANSFERENC. CORRIENTES	1.112.696,49				127.682.832,08
40 A LA ADMON.DEL ESTADO					
41 A ORGANISMOS AUTONOMOS					45.499,84
42 A LA SEGURIDAD SOCIAL					55.888.061,36
44 A SOC., ENT.PUB.EMP.,FUND.Y RES.ENT.					
45 A COMUNIDADES AUTONOMAS					
47 A EMPRESAS PRIVADAS	55.279,85				55.279,85
48 A FAMIL.E INST.SIN F.LUCRO	1.057.416,64				71.693.991,03
49 AL EXTERIOR					
TOTAL OPERACIONES CORRIENTES	23.410.060,38	471.647,42	471.647,42	471.647,42	156.576.046,87
6 INVERSIONES REALES	434.327,45	11.863,24	11.863,24	11.863,24	471.618,27
62 INVERSIONES NUEVAS	434.327,45	11.863,24	11.863,24	11.863,24	471.618,27
63 INVERSIONES DE REPOSICION					
7 TRANSFERENCIAS DE CAPITAL					
72 A LA SEGURIDAD SOCIAL					
74 A SOC.,ENT.PUB.EMP.,FUND.Y RES.ENT.					
75 A COMUNIDADES AUTONOMAS					
76 A ENTIDADES LOCALES					
78 A FAMIL.E INST.SIN F.LUCRO					
79 AL EXTERIOR					
TOTAL OPERACIONES DE CAPITAL	434.327,45	11.863,24	11.863,24	11.863,24	471.618,27
TOTAL OPERACIONES NO FINANCIERAS	23.844.387,83	483.510,66	483.510,66	483.510,66	157.047.665,14



EGARSAT NUM. 276					EJERCICIO 2012	
RESUMEN GENERAL DE GASTOS POR PROGRAMAS Y CATEGORÍAS ECONÓMICAS						
PROGRAMAS	4364	43	4591	45		
APLICACIÓN ECONÓMICA	ADMINISTRAC. PATRIMONIO	GESTIÓN DEL PATRIMONIO	DIRECCIÓN Y SERV.GRALES.	ADMN. Y SERV. GRLES.TESORER	TOTAL PARCIAL	
OPERACIONES NO FINANCIERAS						
1 GASTOS DE PERSONAL			3.838.695,81	3.838.695,81	16.210.830,19	
10 ALTOS CARGOS						
12 PERS.FUNC. Y ESTATUTARIO						
13 LABORALES			2.881.782,25	2.881.782,25	11.888.977,31	
14 OTRO PERSONAL						
15 INCENTIVOS AL RENDIMIENTO						
16 CUOT.PREST.Y GAST.SOC.			956.913,56	956.913,56	4.321.852,88	
19 OBLIG.EJER.ANTERIORES						
2 GAST. CORRIENT.BIENES Y SERV			4.365.890,40	4.365.890,40	20.886.970,81	
20 ARRENDAMIENTOS Y CANONES			739.499,68	739.499,68	3.343.569,02	
21 REPARACION,MANTEN.Y CONSERV.			173.703,63	173.703,63	1.209.691,59	
22 MATER.SUMINIST.Y OTROS			3.284.055,35	3.284.055,35	6.472.902,60	
23 INDEMNIZ.RAZON SERVICIO			168.631,74	168.631,74	371.994,77	
24 GASTOS DE PUBLICACIONES						
25 A.SANIT.CON MED.AJENOS					9.488.812,83	
26 S.SOCIAL.CON MED.AJENOS						
28 OTROS SERVICIOS						
29 OBLI. EJERC.ANTERIORES PEND.IMPUTAR						
3 GASTOS FINANCIEROS			3.158,05	3.158,05	3.158,05	
31 DE PRESTAMOS EN MONEDA NAL.						
35 INTERES.DEMORA Y OTROS GASTOS			3.158,05	3.158,05	3.158,05	
39 OBLIGACIONES DE EJERCICIOS ANTERIORES						
4 TRANSFERENC. CORRIENTES			36.876,03	36.876,03	127.719.708,11	
40 A LA ADMN.DEL ESTADO						
41 A ORGANISMOS AUTONOMOS					45.499,84	
42 A LA SEGURIDAD SOCIAL			15.189,73	15.189,73	55.903.251,09	
44 A SOC., ENT.PUB.EMP.,FUND.Y RES.ENT.						
45 A COMUNIDADES AUTONOMAS						
47 A EMPRESAS PRIVADAS			13.764,52	13.764,52	69.044,37	
48 A FAMIL.E INST.SIN F.LUCRO			7.921,78	7.921,78	71.701.912,81	
49 AL EXTERIOR						
TOTAL OPERACIONES CORRIENTES			8.244.620,29	8.244.620,29	164.820.667,16	
6 INVERSIONES REALES			394.259,75	394.259,75	865.878,02	
62 INVERSIONES NUEVAS			394.259,75	394.259,75	865.878,02	
63 INVERSIONES DE REPOSICION						
7 TRANSFERENCIAS DE CAPITAL	4.179.238,05	4.179.238,05			4.179.238,05	
72 A LA SEGURIDAD SOCIAL	4.179.238,05	4.179.238,05			4.179.238,05	
74 A SOC.,ENT.PUB.EMP.,FUND.Y RES.ENT.						
75 A COMUNIDADES AUTONOMAS						
76 A ENTIDADES LOCALES						
78 A FAMIL.E INST.SIN F.LUCRO						
79 AL EXTERIOR						
TOTAL OPERACIONES DE CAPITAL	4.179.238,05	4.179.238,05	394.259,75	394.259,75	5.045.116,07	
TOTAL OPERACIONES NO FINANCIERAS	4.179.238,05	4.179.238,05	8.638.880,04	8.638.880,04	169.865.783,23	



EGARSAT NUM. 276		EJERCICIO 2012
RESUMEN GENERAL DE GASTOS POR PROGRAMAS Y CATEGORÍAS ECONÓMICAS		
APLICACIÓN ECONÓMICA	PROGRAMAS 4 TESOR.INFORM. Y OTROS SERV.	TOTAL GENERAL
OPERACIONES NO FINANCIERAS		
1 GASTOS DE PERSONAL	3.838.695,81	16.210.830,19
10 ALTOS CARGOS		
12 PERS.FUNC. Y ESTATUTARIO		
13 LABORALES	2.881.782,25	11.888.977,31
14 OTRO PERSONAL		
15 INCENTIVOS AL RENDIMIENTO		
16 CUOT.PREST.Y GAST.SOC.	956.913,56	4.321.852,88
19 OBLIG.EJER.ANTERIORES		
2 GAST. CORRIENT.BIENES Y SERV	4.365.890,40	20.886.970,81
20 ARRENDAMIENTOS Y CANONES	739.499,68	3.343.569,02
21 REPARACION,MANTEN.Y CONSERV.	173.703,63	1.209.691,59
22 MATER.SUMINIST.Y OTROS	3.284.055,35	6.472.902,60
23 INDEMNIZ.RAZON SERVICIO	168.631,74	371.994,77
24 GASTOS DE PUBLICACIONES		
25 A.SANIT.CON MED.AJENOS		9.488.812,83
26 S.SOCIAL.CON MED.AJENOS		
28 OTROS SERVICIOS		
29 OBLI. EJERC.ANTERIORES PEND.IMPUTAR		
3 GASTOS FINANCIEROS	3.158,05	3.158,05
31 DE PRESTAMOS EN MONEDA NAL.		
35 INTERES.DEMORA Y OTROS GASTOS	3.158,05	3.158,05
39 OBLIGACIONES DE EJERCICIOS ANTERIORES		
4 TRANSFERENC. CORRIENTES	36.876,03	127.719.708,11
40 A LA ADMON.DEL ESTADO		
41 A ORGANISMOS AUTONOMOS		45.499,84
42 A LA SEGURIDAD SOCIAL	15.189,73	55.903.251,09
44 A SOC., ENT.PUB.EMP.,FUND.Y RES.ENT.		
45 A COMUNIDADES AUTONOMAS		
47 A EMPRESAS PRIVADAS	13.764,52	69.044,37
48 A FAMIL.E INST.SIN F.LUCRO	7.921,78	71.701.912,81
49 AL EXTERIOR		
TOTAL OPERACIONES CORRIENTES	8.244.620,29	164.820.667,16
6 INVERSIONES REALES	394.259,75	865.878,02
62 INVERSIONES NUEVAS	394.259,75	865.878,02
63 INVERSIONES DE REPOSICION		
7 TRANSFERENCIAS DE CAPITAL	4.179.238,05	4.179.238,05
72 A LA SEGURIDAD SOCIAL	4.179.238,05	4.179.238,05
74 A SOC.,ENT.PUB.EMP.,FUND.Y RES.ENT.		
75 A COMUNIDADES AUTONOMAS		
76 A ENTIDADES LOCALES		
78 A FAMIL.E INST.SIN F.LUCRO		
79 AL EXTERIOR		
TOTAL OPERACIONES DE CAPITAL	4.573.497,80	5.045.116,07
TOTAL OPERACIONES NO FINANCIERAS	12.818.118,09	169.865.783,23



EGARSAT NUM. 276					EJERCICIO 2012
RESUMEN GENERAL DE GASTOS POR PROGRAMAS Y CATEGORÍAS ECONÓMICAS					
PROGRAMAS	4364	43	4591	45	
APLICACIÓN ECONÓMICA	ADMINISTRAC. PATRIMONIO	GESTIÓN DEL PATRIMONIO	DIRECCIÓN Y SERV.GRALES.	ADMON. Y SERV. GRLES.TESORER	TOTAL PARCIAL
OPERACIONES FINANCIERAS					
8 ACTIVOS FINANCIEROS	19.203.313,47	19.203.313,47	187.519,80	187.519,80	19.390.833,27
80 ADQ. DEUDA DEL SECTOR PUBLICO	19.203.313,47	19.203.313,47			19.203.313,47
81 ADQUI.OBLIG. Y BONOS FUERA S.P.					
82 CONCESIÓN PRÉSTAMOS AL SECTOR PÚBLICO					
83 CONC.PRESTAM.NO PUBLIC.			11.516,96	11.516,96	11.516,96
84 CONST.DE DEPOSITOS Y FIANZAS			176.002,84	176.002,84	176.002,84
85 ADQ.ACCION.Y PART.SEC.PUBLICO					
86 ADQ.ACCION.Y PART.FUERA SEC.PUBLICO					
88 ACTIVOS FINAN.FONDO RESER. Y OTROS					
89 OBLIGACIONES DE EJERC.ANTERIORES					
9 PASIVOS FINANCIEROS					
90 AMORTIZ.DE EMPRESTITOS					
91 AMORTIZ.PRESTAM.EN MONED.NAL.					
93 AMORTIZ.PRESTAM.EN MONED.EXTR.					
96 DEVOL.PARTICP.EN FONDO SOCIAL					
99 OBLIGACIONES EJERCICIOS ANT.					
TOTAL OPERACIONES FINANCIERAS	19.203.313,47	19.203.313,47	187.519,80	187.519,80	19.390.833,27



EGARSAT NUM. 276		EJERCICIO 2012	
RESUMEN GENERAL DE GASTOS POR PROGRAMAS Y CATEGORÍAS ECONÓMICAS			
PROGRAMAS	4		TOTAL
APLICACIÓN ECONÓMICA	TESOR.INFORM. Y OTROS SERV.		GENERAL
OPERACIONES FINANCIERAS			
8 ACTIVOS FINANCIEROS	19.390.833,27		19.390.833,27
80 ADQ. DEUDA DEL SECTOR PUBLICO	19.203.313,47		19.203.313,47
81 ADQUI.OBLIG. Y BONOS FUERA S.P.			
82 CONCESIÓN PRÉSTAMOS AL SECTOR PÚBLICO			
83 CONC.PRESTAM.NO PUBLIC.	11.516,96		11.516,96
84 CONST.DE DEPOSITOS Y FIANZAS	176.002,84		176.002,84
85 ADQ.ACCION.Y PART.SEC.PUBLICO			
86 ADQ.ACCION.Y PART.FUERA SEC.PUBLICO			
88 ACTIVOS FINAN.FONDO RESER. Y OTROS			
89 OBLIGACIONES DE EJERC.ANTERIORES			
9 PASIVOS FINANCIEROS			
90 AMORTIZ.DE EMPRESTITOS			
91 AMORTIZ.PRESTAM.EN MONED.NAL.			
93 AMORTIZ.PRESTAM.EN MONED.EXTR.			
96 DEVOL.PARTICP.EN FONDO SOCIAL			
99 OBLIGACIONES EJERCICIOS ANT.			
TOTAL OPERACIONES FINANCIERAS	19.390.833,27		19.390.833,27



EGARSAT NUM. 276					EJERCICIO 2012
RESUMEN GENERAL DE GASTOS POR PROGRAMAS Y CATEGORÍAS ECONÓMICAS					
PROGRAMAS	OPERACIONES CORRIENTES	OPERACIONES DE CAPITAL	OPERACIONES NO FINANCIERAS	OPERACIONES FINANCIERAS	TOTAL
1102 INCAPACIDAD TEMPORAL Y OTRAS PREST.	76.112.856,14	25.268,80	76.138.124,94		76.138.124,94
1105 CAPITALES RENTA Y OTRAS COMP.FINANC.	56.581.482,93	158,78	56.581.641,71		56.581.641,71
11 GESTION PRESTAC. ECONOMICAS CONTRIB.	132.694.339,07	25.427,58	132.719.766,65		132.719.766,65
1 PRESTACIONES ECONOMICAS	132.694.339,07	25.427,58	132.719.766,65		132.719.766,65
2122 MEDICINA AMBUL.DE MUTUAS A.T.	19.790.753,52	434.327,45	20.225.080,97		20.225.080,97
21 ATENCION PRIMARIA DE SALUD	19.790.753,52	434.327,45	20.225.080,97		20.225.080,97
2224 MEDICINA HOSP.DE MUTUAS A.T.	3.619.306,86		3.619.306,86		3.619.306,86
22 ATENCION ESPECIALIZADA	3.619.306,86		3.619.306,86		3.619.306,86
2 ASISTENCIA SANITARIA	23.410.060,38	434.327,45	23.844.387,83		23.844.387,83
3436 HIGIENE Y SEGURIDAD EN EL TRABAJO	471.647,42	11.863,24	483.510,66		483.510,66
34 OTROS SERVICIOS SOCIALES	471.647,42	11.863,24	483.510,66		483.510,66
3 SERVICIOS SOCIALES	471.647,42	11.863,24	483.510,66		483.510,66
4364 ADMINISTRACION DEL PATRIMONIO		4.179.238,05	4.179.238,05	19.203.313,47	23.382.551,52
43 GESTION DEL PATRIMONIO		4.179.238,05	4.179.238,05	19.203.313,47	23.382.551,52
4591 DIRECCION Y SERV.GENERALES	8.244.620,29	394.259,75	8.638.880,04	187.519,80	8.826.399,84
45 ADMON.SERVIC. GRLES.DE TESOR	8.244.620,29	394.259,75	8.638.880,04	187.519,80	8.826.399,84
4 TESOR.INFORM.Y OTROS SERVIC.FUNCION	8.244.620,29	4.573.497,80	12.818.118,09	19.390.833,27	32.208.951,36
TOTALES	164.820.667,16	5.045.116,07	169.865.783,23	19.390.833,27	189.256.616,50



PORMENOR DE GASTOS POR CATEGORÍAS ECONÓMICAS



EGARSAT NUM. 276

EJERCICIO 2012

PORMENOR DE GASTOS POR CATEGORÍAS ECONÓMICAS

CLASIF. ECONOM.	EXPLICACIÓN	CREDITOS PRESUPUESTARIOS			GASTOS COMPROMETIDOS (4)	OBLIGACIONES RECONOCIDAS NETAS (5)	PAGOS (6)	OBLIGACIONES PEND. DE PAGO A 31 DE DICIEMBRE (7=5-6)	REMANENTES DE CREDITO (8=3-5)
		INICIALES (1)	MODIFICACIONES (2)	DEFINITIVOS (3=1+2)					
1300	ALTOS CARGOS	130.160,00		130.160,00	130.160,00	130.160,00	130.160,00		
13019	OTROS DIRECTIVOS	685.790,00		685.790,00	682.743,33	682.743,33	682.743,33	3.046,67	
1301	OTROS DIRECTIVOS	685.790,00		685.790,00	682.743,33	682.743,33	682.743,33	3.046,67	
13090	RETRIBUCIONES BASICAS Y OTRAS REMUN.	10.944.570,00		10.944.570,00	10.086.227,99	10.086.227,99	10.086.227,99	858.342,01	
1309	OTRO PERSONAL	10.944.570,00		10.944.570,00	10.086.227,99	10.086.227,99	10.086.227,99	858.342,01	
130	LABORAL FIJO	11.760.520,00		11.760.520,00	10.899.131,32	10.899.131,32	10.899.131,32	861.388,68	
1310	RETRIBUCIONES BASICAS Y OTRAS REMUN.	748.150,00		748.150,00	483.763,54	483.763,54	483.763,54	264.386,46	
131	LABORAL EVENTUAL	748.150,00		748.150,00	483.763,54	483.763,54	483.763,54	264.386,46	
1343	OTRO PERSONAL LABORAL FIJO		246.617,34	246.617,34	386.051,44	386.051,44	386.051,44	-139.434,10	
134	INDEMNIZACIONES		246.617,34	246.617,34	386.051,44	386.051,44	386.051,44	-139.434,10	
1350	ALTOS CARGOS	60.580,00		60.580,00	60.531,01	60.531,01	60.531,01	48,99	
135	RETRIBUCIONES COMPLEMENTARIAS ABSOR.	60.580,00		60.580,00	60.531,01	60.531,01	60.531,01	48,99	
137	CONTRIB. A PLANES DE PENSIONES				59.500,00	59.500,00	59.500,00	-59.500,00	
13	LABORALES	12.569.250,00	246.617,34	12.815.867,34	11.888.977,31	11.888.977,31	11.888.977,31	926.890,03	
1600	CUOTAS DE LA SEGURIDAD SOCIAL	3.340.240,00		3.340.240,00	3.208.943,13	3.208.943,13	3.208.943,13	131.296,87	
160	CUOTAS DE LA SEGURIDAD SOCIAL	3.340.240,00		3.340.240,00	3.208.943,13	3.208.943,13	3.208.943,13	131.296,87	
161	PRESTACIONES COMPLEMENTARIAS	70.010,00		70.010,00	58.565,90	58.565,90	58.565,90	11.444,10	
1620	FORM.Y PERFECCIONAM. DEL PERSONAL	75.980,00	28.420,00	104.400,00	100.796,50	100.796,50	100.796,50	3.603,50	
1621	SERVICIOS DE COMEDOR	416.410,00		416.410,00	651.660,85	651.660,85	573.981,85	-235.250,85	
1622	TRANSPORTE DE PERSONAL				6.686,80	6.686,80	2.990,80	3.696,00	
1624	ACCION SOCIAL GENERAL	28.420,00	-28.420,00						
1625	SEGUROS	139.990,00		139.990,00	137.870,38	137.870,38	137.870,38	2.119,62	
1629	OTROS	121.990,00		121.990,00	157.329,32	157.329,32	154.923,17	2.406,15	
162	GASTOS SOC.PERS.	782.790,00		782.790,00	1.054.343,85	1.054.343,85	970.562,70	83.781,15	
16	CUOT.PREST.Y GAST.SOC.	4.193.040,00		4.193.040,00	4.321.852,88	4.321.852,88	4.238.071,73	83.781,15	
1	GASTOS DE PERSONAL	16.762.290,00	246.617,34	17.008.907,34	16.210.830,19	16.210.830,19	16.127.049,04	83.781,15	
202	ARRENDAM.EDIF.Y OTRAS CONSTRUCCIONES	3.700.320,00		3.700.320,00	3.293.457,59	3.293.457,59	3.293.457,59	406.862,41	
203	ARRENDAM.MAQUIN.,INSTAL. Y UTILLAJE	2.030,00		2.030,00	939,60	939,60	939,60	1.090,40	
204	ARRENDAM.DE MED.TRANSPORTE	63.430,00		63.430,00	49.171,83	49.171,83	49.171,83	14.258,17	
205	ARRENDAM.DE MOBILIARIO Y ENSERES	9.270,00		9.270,00				9.270,00	
206	ARREND.EQUIP.PARA PROCESOS DE INFORM	1.130,00		1.130,00				1.130,00	
208	ARREND.DE OTRO INMOVILIZADO MATERIAL	1.030,00		1.030,00				1.030,00	
209	CANONES	210,00		210,00				210,00	
20	ARRENDAMIENTOS Y CANONES	3.777.420,00		3.777.420,00	3.343.569,02	3.343.569,02	3.343.569,02	433.850,98	
212	EDIFICIOS Y OTRAS CONSTRUCCIONES	320.150,00		320.150,00	386.958,71	386.958,71	281.532,31	105.426,40	
213	MAQUINARIA,INSTALACIONES Y UTILLAJE	362.440,00		362.440,00	565.455,09	565.455,09	489.616,20	75.838,89	



EGARSAT NUM. 276

EJERCICIO 2012

PORMENOR DE GASTOS POR CATEGORÍAS ECONÓMICAS

CLASIF. ECONOM.	EXPLICACIÓN	CREDITOS PRESUPUESTARIOS			GASTOS COMPROMETIDOS (4)	OBLIGACIONES RECONOCIDAS NETAS (5)	PAGOS (6)	OBLIGACIONES PEND. DE PAGO A 31 DE DICIEMBRE (7=5-6)	REMANENTES DE CREDITO (8=3-5)
		INICIALES (1)	MODIFICACIONES (2)	DEFINITIVOS (3=1+2)					
214	ELEMENTOS DE TRANSPORTE	4.430,00		4.430,00	3.783,58	3.783,58	3.783,58		646,42
215	MOBILIARIO Y ENSERES	62.910,00		62.910,00	134.961,74	134.961,74	118.922,36	16.039,38	-72.051,74
216	EQUIPOS PARA PROCESOS DE INFORMACION	164.110,00		164.110,00	118.532,47	118.532,47	109.858,05	8.674,42	45.577,53
219	OTRO INMOVILIZADO MATERIAL	330,00		330,00					330,00
21	REPARACION,MANTEN.Y CONSERV.	914.370,00		914.370,00	1.209.691,59	1.209.691,59	1.003.712,50	205.979,09	-295.321,59
2200	ORDINARIO NO INVENTARIABLE	150.010,00		150.010,00	127.015,21	127.015,21	83.026,60	43.988,61	22.994,79
2201	PRENSA, REV., LIBROS Y OTRAS PUBLIC.	22.780,00		22.780,00	19.366,52	19.366,52	15.592,04	3.774,48	3.413,48
2202	MATERIAL INFORMATICO NO INVENTARIABL	42.540,00		42.540,00	20.843,10	20.843,10	20.843,10		21.696,90
220	MATERIAL DE OFICINA	215.330,00		215.330,00	167.224,83	167.224,83	119.461,74	47.763,09	48.105,17
22100	ENERGIA ELECTRICA	419.670,00		419.670,00	484.626,06	484.626,06	471.889,49	12.736,57	-64.956,06
22101	AGUA	21.830,00		21.830,00	19.339,55	19.339,55	19.181,72	157,83	2.490,45
22102	GAS	3.270,00		3.270,00	997,63	997,63	997,63		2.272,37
22103	COMBUSTIBLE	12.730,00		12.730,00	12.176,86	12.176,86	12.176,86		553,14
2210	ELECTRICIDAD,AGUA,GAS Y COMBUSTIBLE	457.500,00		457.500,00	517.140,10	517.140,10	504.245,70	12.894,40	-59.640,10
22110	PRODUCTOS FARMACEUTICOS	320.010,00		320.010,00	272.309,77	272.309,77	253.514,38	18.795,39	47.700,23
2211	PRODUC. FARMAC. Y HEMODERIVADOS	320.010,00		320.010,00	272.309,77	272.309,77	253.514,38	18.795,39	47.700,23
2212	INSTRUM. Y PEQ. UTILLAJE SANITARIO	1.010,00		1.010,00	336,87	336,87	237,65	99,22	673,13
2213	INSTRUM.Y PEQ. UTILLAJE NO SANITARIO	18.010,00		18.010,00	11.678,74	11.678,74	9.062,76	2.615,98	6.331,26
22140	LENCERIA	1.020,00		1.020,00					1.020,00
22141	VESTUARIO	1.820,00		1.820,00	2.000,08	2.000,08	2.000,08		-180,08
2214	LENCERIA Y VESTUARIO	2.840,00		2.840,00	2.000,08	2.000,08	2.000,08		839,92
22162	MATERIAL DE RADIOLOGIA	27.000,00		27.000,00	9.186,37	9.186,37	9.186,37		17.813,63
22164	OTRO MATERIAL SANITARIO	200.050,00		200.050,00	84.959,24	84.959,24	74.270,98	10.688,26	115.090,76
2216	MAT.SANIT. PARA CONSUMO Y REPOSICION	227.050,00		227.050,00	94.145,61	94.145,61	83.457,35	10.688,26	132.904,39
2217	MAT.NO SANIT.PARA CONSUMO Y REPOSIC.	7.990,00		7.990,00	2.404,73	2.404,73	2.404,73		5.585,27
2219	OTROS SUMINISTROS	6.220,00		6.220,00					6.220,00
221	SUMINISTROS	1.040.630,00		1.040.630,00	900.015,90	900.015,90	854.922,65	45.093,25	140.614,10
22200	SERV.TELECOMUNICACIONES	565.010,00		565.010,00	539.414,75	539.414,75	457.884,45	81.530,30	25.595,25
2220	SERV.DE TELECOMUNICACIONES	565.010,00		565.010,00	539.414,75	539.414,75	457.884,45	81.530,30	25.595,25
2221	POSTALES Y MENSAJERÍA	82.010,00		82.010,00	83.315,70	83.315,70	82.468,70	847,00	-1.305,70
2229	OTRAS	1.530,00		1.530,00					1.530,00
222	COMUNICACIONES	648.550,00		648.550,00	622.730,45	622.730,45	540.353,15	82.377,30	25.819,55
223	TRANSPORTES	100.000,00		100.000,00	91.026,12	91.026,12	80.834,32	10.191,80	8.973,88
2240	EDIFICIOS Y LOCALES	35.790,00		35.790,00	34.422,65	34.422,65	34.422,65		1.367,35
2241	VEHICULOS	6.720,00		6.720,00	1.816,54	1.816,54	1.816,54		4.903,46
2248	OTRO INMOVILIZADO	6.030,00		6.030,00					6.030,00
2249	OTROS RIESGOS	2.030,00		2.030,00					2.030,00
224	PRIMAS DE SEGUROS	50.570,00		50.570,00	36.239,19	36.239,19	36.239,19		14.330,81
2250	ESTATALES	1.670,00		1.670,00					1.670,00



EGARSAT NUM. 276

EJERCICIO 2012

PORMENOR DE GASTOS POR CATEGORÍAS ECONÓMICAS

CLASIF. ECONOM.	EXPLICACIÓN	CREDITOS PRESUPUESTARIOS			GASTOS COMPROMETIDOS (4)	OBLIGACIONES RECONOCIDAS NETAS (5)	PAGOS (6)	OBLIGACIONES PEND. DE PAGO A 31 DE DICIEMBRE (7=5-6)	REMANENTES DE CREDITO (8=3-5)
		INICIALES (1)	MODIFICACIONES (2)	DEFINITIVOS (3=1+2)					
2251	AUTONOMICOS	390,00		390,00	549,57	549,57	549,57		-159,57
2252	LOCALES	23.720,00		23.720,00	15.048,32	15.048,32	15.048,32		8.671,68
225	TRIBUTOS	25.780,00		25.780,00	15.597,89	15.597,89	15.597,89		10.182,11
22620	DE GESTION ADMINISTRATIVA	7.030,00		7.030,00	5.659,61	5.659,61	5.659,61		1.370,39
22621	DE COMUNICACION	3.020,00		3.020,00					3.020,00
2262	INFORMACION Y DIVULGACION	10.050,00		10.050,00	5.659,61	5.659,61	5.659,61		4.390,39
2263	JURIDICOS, CONTENCIOSOS	160.510,00		160.510,00	160.317,23	160.317,23	152.035,54	8.281,69	192,77
2265	CUOTAS DE ASOCIACION	55.000,00		55.000,00	39.810,05	39.810,05	39.810,05		15.189,95
22660	REUNIONES, CONFEREN.Y CELEBRAC.ACTOS	26.510,00		26.510,00	8.355,74	8.355,74	8.355,74		18.154,26
22661	CURSOS DE FORMACION	40.020,00		40.020,00	70.001,09	70.001,09	46.767,44	23.233,65	-29.981,09
2266	REUN., COFERENC., CELEB. ACTOS Y CURSOS	66.530,00		66.530,00	78.356,83	78.356,83	55.123,18	23.233,65	-11.826,83
2269	OTROS	5.240,00		5.240,00	3.547,65	3.547,65	3.547,65		1.692,35
226	GASTOS DIVERSOS	297.330,00		297.330,00	287.691,37	287.691,37	256.176,03	31.515,34	9.638,63
2270	INFORMES, DICT.Y OTRAS ACTUA.PROFES.	59.680,00		59.680,00	98.568,57	98.568,57	95.543,57	3.025,00	-38.888,57
2271	ESTUDIOS, PROYEC.INVES.Y OTRAS ACTIV.	1.010,00		1.010,00					1.010,00
2273	LIMPIEZA Y ASEO	708.220,00		708.220,00	663.473,89	663.473,89	633.881,61	29.592,28	44.746,11
2274	SEGURIDAD	157.780,00		157.780,00	152.629,16	152.629,16	152.597,70	31,46	5.150,84
2276	SERV. CONTRATADOS ADMINISTRATIVOS	25.160,00		25.160,00	19.254,21	19.254,21	19.254,21		5.905,79
22781	SERV.EXTERNOS DE GEST.DE PREST.	70.010,00		70.010,00	67.584,18	67.584,18	61.376,88	6.207,30	2.425,82
22782	SERVICIOS DE CARACTER INFORMATICO	799.710,00		799.710,00	684.278,73	684.278,73	620.459,81	63.818,92	115.431,27
22783	COLAB.EN LA GESTIÓN DE LAS MATEP DE S.S.	3.130.000,00		3.130.000,00	2.491.566,66	2.491.566,66	2.491.566,66		638.433,34
2278	COLAB.EN GEST.PREST.SERVICIOS	3.999.720,00		3.999.720,00	3.243.429,57	3.243.429,57	3.173.403,35	70.026,22	756.290,43
2279	OTROS	328.500,00		328.500,00	175.021,45	175.021,45	169.769,92	5.251,53	153.478,55
227	TRABAJ.REALIZ.POR OTRAS EMPR.Y PROF.	5.280.070,00		5.280.070,00	4.352.376,85	4.352.376,85	4.244.450,36	107.926,49	927.693,15
22	MATER.SUMINIST.Y OTROS	7.658.260,00		7.658.260,00	6.472.902,60	6.472.902,60	6.148.035,33	324.867,27	1.185.357,40
230	DIETAS	75.540,00		75.540,00	60.367,79	60.367,79	60.141,01	226,78	15.172,21
231	LOCOMOCION	312.620,00		312.620,00	290.374,98	290.374,98	289.958,23	416,75	22.245,02
232	TRASLADOS	2.030,00		2.030,00					2.030,00
233	OTRAS INDEMNIZACIONES	55.630,00		55.630,00	21.252,00	21.252,00	21.252,00		34.378,00
23	INDEMNIZ.RAZON SERVICIO	445.820,00		445.820,00	371.994,77	371.994,77	371.351,24	643,53	73.825,23
240	GASTOS DE EDICION Y DISTRIBUCION	10,00		10,00					10,00
24	GASTOS DE PUBLICACIONES	10,00		10,00					10,00
2512	CON COMUNIDADES AUTÓNOMAS	341.910,00		341.910,00	282.120,47	282.120,47	256.003,47	26.117,00	59.789,53
2513	CON ENTES TERRITORIALES	145.010,00		145.010,00	111.579,59	111.579,59	111.108,39	471,20	33.430,41
2514	CON ENTES U ORGANISM.INTERNAC.	1.010,00		1.010,00					1.010,00
2515	CON ENTIDADES PRIVADAS	771.640,00		771.640,00	1.625.591,17	1.625.591,17	1.558.580,00	67.011,17	-853.951,17
2516	CON EL I.N.G.S	1.010,00		1.010,00					1.010,00



EGARSAT NUM. 276

EJERCICIO 2012

PORMENOR DE GASTOS POR CATEGORÍAS ECONÓMICAS

CLASIF. ECONOM.	EXPLICACIÓN	CREDITOS PRESUPUESTARIOS			GASTOS COMPROMETIDOS (4)	OBLIGACIONES RECONOCIDAS NETAS (5)	PAGOS (6)	OBLIGACIONES PEND. DE PAGO A 31 DE DICIEMBRE (7=5-6)	REMANENTES DE CREDITO (8=3-5)
		INICIALES (1)	MODIFICACIONES (2)	DEFINITIVOS (3=1+2)					
2517	CON MUTUAS DE ACCIDEN.TRABAJO	425.000,00		425.000,00	261.589,17	261.589,17	249.807,39	11.781,78	163.410,83
251	CONCIERTOS CON INSTIT.ATENC.PRIMARIA	1.685.580,00		1.685.580,00	2.280.880,40	2.280.880,40	2.175.499,25	105.381,15	-595.300,40
2522	CON COMUNIDADES AUTONOMAS	30.010,00		30.010,00	4.968,59	4.968,59	3.798,39	1.170,20	25.041,41
2523	CON ENTES TERRITORIALES	90.010,00		90.010,00	177.993,82	177.993,82	145.426,95	32.566,87	-87.983,82
2524	CON ENTES U ORG. INTERNACIONALES	10.010,00		10.010,00					10.010,00
2525	CON ENTIDADES PRIVADAS	831.000,00	125.000,00	956.000,00	1.677.352,85	1.677.352,85	1.441.766,41	235.586,44	-721.352,85
2526	CON EL I.N.G.S.	4.000,00		4.000,00					4.000,00
2527	CON MUTUAS DE AT Y EP	600.010,00		600.010,00	43.557,29	43.557,29	39.696,86	3.860,43	556.452,71
252	CONCIERTOS CON INSTIT.ATENC.ESPECIAL	1.565.040,00	125.000,00	1.690.040,00	1.903.872,55	1.903.872,55	1.630.688,61	273.183,94	-213.832,55
2531	HEMODIALISIS EN CENTROS HOSPITALAR.	5.000,00		5.000,00					5.000,00
2533	OTRAS HEMODIAL.EN CENTROS NO HOSPIT.	2.000,00		2.000,00					2.000,00
253	CONCIERTOS POR PROG.ESP.HEMODIALISIS	7.000,00		7.000,00					7.000,00
25431	CONCIERT.PARA RESONAN.NUCLEAR MAGNE.	440.000,00		440.000,00	491.442,29	491.442,29	454.509,96	36.932,33	-51.442,29
25432	CONCIERTOS PARA T.A.C.	73.000,00		73.000,00	73.049,37	73.049,37	70.618,45	2.430,92	-49,37
25439	OTROS	200.000,00		200.000,00	104.257,83	104.257,83	100.952,82	3.305,01	95.742,17
2543	CONCIERT.PARA TECNIC.DIAGNOST.IMAGEN	713.000,00		713.000,00	668.749,49	668.749,49	626.081,23	42.668,26	44.250,51
2545	CONCIERTOS REHABILITACION-FISIOTERAP	490.000,00		490.000,00	416.374,00	416.374,00	400.157,11	16.216,89	73.626,00
2547	OTROS SERVICIOS ESPECIALES	232.000,00		232.000,00	72.014,44	72.014,44	64.381,41	7.633,03	159.985,56
254	CONCIERTO CENTROS DIAG.TRATAM.TERAP.	1.435.000,00		1.435.000,00	1.157.137,93	1.157.137,93	1.090.619,75	66.518,18	277.862,07
2551	SERVICIOS CONCERTADOS DE AMBULANCIAS	1.200.010,00		1.200.010,00	1.458.295,82	1.458.295,82	1.313.916,21	144.379,61	-258.285,82
2552	TRASL.ENFERM.CON OTROS MED.DE TRANSP	40.010,00		40.010,00	3.700,43	3.700,43	3.700,43		36.309,57
255	CONCIERTOS PROGR.ESPECIAL TRANSPORTE	1.240.020,00		1.240.020,00	1.461.996,25	1.461.996,25	1.317.616,64	144.379,61	-221.976,25
2581	REINTEGRO GASTOS ASIST.SANITARIA	21.000,00		21.000,00	4.169,33	4.169,33	4.169,33		16.830,67
2582	OTROS SERVIC. ASISTENCIA SANITARIA	4.840.000,00	-710.917,34	4.129.082,66	2.680.756,37	2.680.756,37	2.504.945,09	175.811,28	1.448.326,29
258	OTROS SERVICIOS DE ASISTEN.SANITARIA	4.861.000,00	-710.917,34	4.150.082,66	2.684.925,70	2.684.925,70	2.509.114,42	175.811,28	1.465.156,96
25	A.SANIT.CON MED.AJENOS	10.793.640,00	-585.917,34	10.207.722,66	9.488.812,83	9.488.812,83	8.723.538,67	765.274,16	718.909,83
2	GAST.CORRIENT.BIENES Y SERV.	23.589.520,00	-585.917,34	23.003.602,66	20.886.970,81	20.886.970,81	19.590.206,76	1.296.764,05	2.116.631,85
359	OTROS GASTOS FINANCIEROS	4.000,00		4.000,00	3.158,05	3.158,05	3.158,05		841,95
35	INTERES.DEMORA Y OTROS GASTOS	4.000,00		4.000,00	3.158,05	3.158,05	3.158,05		841,95
3	GASTOS FINANCIEROS	4.000,00		4.000,00	3.158,05	3.158,05	3.158,05		841,95
419	OTRAS TRANSFERENCIAS	23.250,00	24.000,00	47.250,00	45.499,84	45.499,84	45.499,84		1.750,16
41	A ORGANISMOS AUTONOMOS	23.250,00	24.000,00	47.250,00	45.499,84	45.499,84	45.499,84		1.750,16
421	APORTACIONES PARA EL SOST. SERVICIOS COMUNES	17.116.970,00		17.116.970,00	15.771.683,01	15.771.683,01	15.771.683,01		1.345.286,99
4221	POR INCAPACIDAD PERMANENTE	26.426.650,00		26.426.650,00	20.541.220,73	20.541.220,73	20.541.220,73		5.885.429,27
4222	POR MUERTE	4.045.340,00		4.045.340,00	3.938.873,26	3.938.873,26	3.938.873,26		106.466,74



EGARSAT NUM. 276

EJERCICIO 2012

PORMENOR DE GASTOS POR CATEGORÍAS ECONÓMICAS

CLASIF. ECONOM.	EXPLICACIÓN	CREDITOS PRESUPUESTARIOS			GASTOS COMPROMETIDOS (4)	OBLIGACIONES RECONOCIDAS NETAS (5)	PAGOS (6)	OBLIGACIONES PEND. DE PAGO A 31 DE DICIEMBRE (7=5-6)	REMANENTES DE CREDITO (8=3-5)
		INICIALES (1)	MODIFICACIONES (2)	DEFINITIVOS (3=1+2)					
422	CAPITALES RENTA	30.471.990,00		30.471.990,00	24.480.093,99	24.480.093,99	24.480.093,99		5.991.896,01
423	CUOTAS DE REASEGURO DE ACCIDENTES DE TRABAJO	17.236.130,00		17.236.130,00	15.636.284,36	15.636.284,36	15.636.284,36		1.599.845,64
4296	A ENTIDADES Y CENTROS MANCOMUNADOS	24.950,00		24.950,00	15.189,73	15.189,73	15.189,73		9.760,27
429	OTRAS TRANSF.A ENTIDADES DEL SISTEMA	24.950,00		24.950,00	15.189,73	15.189,73	15.189,73		9.760,27
42	A LA SEGURIDAD SOCIAL	64.850.040,00		64.850.040,00	55.903.251,09	55.903.251,09	55.903.251,09		8.946.788,91
471	ENTREGAS DE BOTIQUINES	58.000,00		58.000,00	55.279,85	55.279,85	47.385,72	7.894,13	2.720,15
473	PARA INCENT.REDUCC.SINIESTRAL. LABORAL	300.000,00		300.000,00	13.764,52	13.764,52	13.764,52		286.235,48
47	A EMPRESAS PRIVADAS	358.000,00		358.000,00	69.044,37	69.044,37	61.150,24	7.894,13	288.955,63
4801	A MIEMBROS COMIS.SEG. Y CONT.	11.000,00		11.000,00	7.921,78	7.921,78	7.921,78		3.078,22
480	AYUDAS GENERICAS A F.A.M.E INST. SIN L	11.000,00		11.000,00	7.921,78	7.921,78	7.921,78		3.078,22
48211	REGIMEN GENERAL	47.716.000,00		47.716.000,00	36.975.137,95	36.975.137,95	36.975.137,95		10.740.862,05
48212	REGIMEN ESPECIAL TRABAJ. AUTONOMOS	14.575.000,00		14.575.000,00	12.942.262,02	12.942.262,02	12.942.262,02		1.632.737,98
48214	REGIMEN ESPECIAL DEL MAR	7.000,00		7.000,00	17.050,07	17.050,07	17.050,07		-10.050,07
48215	REGIMEN ESPECIAL MINERIA DEL CARBON	90.000,00		90.000,00	83.626,76	83.626,76	83.626,76		6.373,24
48217	DE ACCIDENTES DE TRABAJO Y E.P.	15.628.030,00	-825.000,00	14.803.030,00	12.785.581,88	12.785.581,88	12.785.581,88		2.017.448,12
4821	SUB. POR ENF.O ACCID.	78.016.030,00	-825.000,00	77.191.030,00	62.803.658,68	62.803.658,68	62.803.658,68		14.387.371,32
482	INCAPACIDAD TEMPORAL	78.016.030,00	-825.000,00	77.191.030,00	62.803.658,68	62.803.658,68	62.803.658,68		14.387.371,32
48427	DE A.T. Y E.P.	5.255.860,00	450.000,00	5.705.860,00	5.466.426,61	5.466.426,61	5.466.426,61		239.433,39
4842	SUBSIDIO RIESGO DURANTE EMB	5.255.860,00	450.000,00	5.705.860,00	5.466.426,61	5.466.426,61	5.466.426,61		239.433,39
48447	DE A.T. Y E.P.	124.270,00	250.000,00	374.270,00	395.641,52	395.641,52	395.641,52		-21.371,52
4844	SUBSIDIO RIESGO LACTANCIA NATUR.	124.270,00	250.000,00	374.270,00	395.641,52	395.641,52	395.641,52		-21.371,52
48457	SUB.CUIDADO CANCER-ENF.GRAVE.DE AT Y EP	24.770,00	125.000,00	149.770,00	137.432,65	137.432,65	137.432,65		12.337,35
4845	SUBSIDIO CUIDADO MENOR CANCER-ENF.GRAVE	24.770,00	125.000,00	149.770,00	137.432,65	137.432,65	137.432,65		12.337,35
484	PREST.MATER.PATERN. Y RIESGOS	5.404.900,00	825.000,00	6.229.900,00	5.999.500,78	5.999.500,78	5.999.500,78		230.399,22
48617	DE ACCIDENTES DE TRABAJO Y E.P.	590,00		590,00	1.010,14	1.010,14	1.010,14		-420,14
4861	AUXILIO POR DEFUNCION	590,00		590,00	1.010,14	1.010,14	1.010,14		-420,14
48637	DE ACCIDENTES DE TRABAJO Y E.P.	1.570.000,00		1.570.000,00	1.537.135,41	1.537.135,41	1.537.135,41		32.864,59
4863	INDEMNIZACION A TANTO ALZADO	1.570.000,00		1.570.000,00	1.537.135,41	1.537.135,41	1.537.135,41		32.864,59
48647	DE ACCIDENTES DE TRABAJO Y E.P.	206.600,00		206.600,00	172.539,00	172.539,00	172.539,00		34.061,00
4864	INDEMNIZACIONES POR BAREMO	206.600,00		206.600,00	172.539,00	172.539,00	172.539,00		34.061,00
486	PREST.Y ENT.UNIC.REGLA.	1.777.190,00		1.777.190,00	1.710.684,55	1.710.684,55	1.710.684,55		66.505,45
48797	DE ACCIDENTES DE TRABAJO Y E.P.	160.000,00		160.000,00	100.436,60	100.436,60	100.436,60		59.563,40
4879	AYUDAS DE CARAC.SOC.	160.000,00		160.000,00	100.436,60	100.436,60	100.436,60		59.563,40
487	PRESTACIONES SOCIALES	160.000,00		160.000,00	100.436,60	100.436,60	100.436,60		59.563,40
48811	REGIMEN GENERAL	1.000,00		1.000,00					1.000,00
48812	REGIMEN ESPEC.TRABAJ. AUTÓNOMOS	1.000,00		1.000,00					1.000,00
48817	DE ACCIDENTES DE TRABAJO Y E.P.	300.000,00	-10.000,00	290.000,00	223.099,16	223.099,16	220.021,87	3.077,29	66.900,84
4881	ENTREGAS POR DESPLAZAMIENTO	302.000,00	-10.000,00	292.000,00	223.099,16	223.099,16	220.021,87	3.077,29	68.900,84



EGARSAT NUM. 276

EJERCICIO 2012

PORMENOR DE GASTOS POR CATEGORÍAS ECONÓMICAS

CLASIF. ECONOM.	EXPLICACIÓN	CREDITOS PRESUPUESTARIOS			GASTOS COMPROMETIDOS (4)	OBLIGACIONES RECONOCIDAS NETAS (5)	PAGOS (6)	OBLIGACIONES PEND. DE PAGO A 31 DE DICIEMBRE (7=5-6)	REMANENTES DE CREDITO (8=3-5)
		INICIALES (1)	MODIFICACIONES (2)	DEFINITIVOS (3=1+2)					
48821	REGIMEN GENERAL	1.000,00		1.000,00					1.000,00
48822	REGIMEN ESPECIAL DE TRABAJADORES AUTONOMOS	1.000,00		1.000,00					1.000,00
48824	REGIMEN ESPECIAL DE TRABAJADORES DEL MAR	1.000,00		1.000,00					1.000,00
48827	DE ACCIDENTES DE TRABAJO Y E.P.	400.270,00		400.270,00	412.666,37	412.666,37	355.903,34	56.763,03	-12.396,37
4882	PROTESIS	403.270,00		403.270,00	412.666,37	412.666,37	355.903,34	56.763,03	-9.396,37
48831	REGIMEN GENERAL	1.000,00		1.000,00					1.000,00
48832	REGIMEN ESPECIAL DE TRABAJADORES AUTONOMOS	1.000,00		1.000,00					1.000,00
48834	REGIMEN ESPECIAL DE TRABAJADORES DEL MAR	1.000,00		1.000,00					1.000,00
48837	DE ACCIDENTES DE TRABAJO Y E. P.	40.000,00		40.000,00	20.461,74	20.461,74	20.461,74		19.538,26
4883	VEHICULOS PARA INVALIDOS	43.000,00		43.000,00	20.461,74	20.461,74	20.461,74		22.538,26
48842	REG. ESPECIAL TRAB. AUTONOMOS	76.080,00		76.080,00	16.776,60	16.776,60	16.776,60		59.303,40
4884	PREST. CESE ACTIV. TRAB. AUTONOMOS	76.080,00		76.080,00	16.776,60	16.776,60	16.776,60		59.303,40
48852	REG.ESP.TRABAJAD.AUTONOM.	46.870,00		46.870,00	5.517,18	5.517,18	5.517,18		41.352,82
4885	CUOTAS BENEFIC. PRESTACION CESE ACTIVIDAD	46.870,00		46.870,00	5.517,18	5.517,18	5.517,18		41.352,82
48887	DE ACCIDENTES DE TRABAJO Y E.P.	10,00		10,00	2.030,15	2.030,15	2.030,15		-2.020,15
4888	OTRAS PRESTACIONES E INDEMNIZACIONES	10,00		10,00	2.030,15	2.030,15	2.030,15		-2.020,15
488	OTRAS PRESTACIONES E INDEMNIZACIONES	871.230,00	-10.000,00	861.230,00	680.551,20	680.551,20	620.710,88	59.840,32	180.678,80
48901	REGIMEN GENERAL	5.000,00	-4.500,00	500,00					500,00
48902	REGIMEN ESPECIAL DE TRABAJADORES AUTONOMOS	5.000,00	-4.750,00	250,00					250,00
48904	REGIMEN ESPECIAL DE TRABAJADORES DEL MAR	5.000,00	-4.750,00	250,00					250,00
48907	DE ACCIDENTES DE TRABAJO Y E.P.	280.000,00		280.000,00	272.082,33	272.082,33	254.805,91	17.276,42	7.917,67
4890	RECETAS MEDICAS	295.000,00	-14.000,00	281.000,00	272.082,33	272.082,33	254.805,91	17.276,42	8.917,67
48924	BOTIQUINES DE EMPRESAS	170.000,00		170.000,00	127.076,89	127.076,89	110.048,66	17.028,23	42.923,11
4892	PRODUCTOS FARMAC.SUMINISTRO DIRECTO	170.000,00		170.000,00	127.076,89	127.076,89	110.048,66	17.028,23	42.923,11
489	FARMACIA	465.000,00	-14.000,00	451.000,00	399.159,22	399.159,22	364.854,57	34.304,65	51.840,78
48	A FAMIL.E INST.SIN F.LUCRO	86.705.350,00	-24.000,00	86.681.350,00	71.701.912,81	71.701.912,81	71.607.767,84	94.144,97	14.979.437,19
4	TRANSFERENC. CORRIENTES	151.936.640,00		151.936.640,00	127.719.708,11	127.719.708,11	127.617.669,01	102.039,10	24.216.931,89
	TOTAL OPERACIONES CORRIENTES	192.292.450,00	-339.300,00	191.953.150,00	164.820.667,16	164.820.667,16	163.338.082,86	1.482.584,30	27.132.482,84
623	MAQUINARIA, INSTALACIONES Y UTILLAJE	140.000,00	281.000,00	421.000,00	208.304,61	208.304,61	44.898,83	163.405,78	212.695,39
625	MOBILIARIO Y ENSERES				10.195,55	10.195,55	4.596,69	5.598,86	-10.195,55
626	EQUIPOS PARA PROCESOS DE INFORMACION				65.315,49	65.315,49	15.134,32	50.181,17	-65.315,49
629	INMOVILIZADO INMATERIAL	176.840,00	173.300,00	350.140,00	582.062,37	582.062,37	260.256,96	321.805,41	-231.922,37
62	INVERSIONES NUEVAS	316.840,00	454.300,00	771.140,00	865.878,02	865.878,02	324.886,80	540.991,22	-94.738,02
633	MAQUINARIA, INSTALACIONES Y UTILLAJE	280.000,00	-115.000,00	165.000,00					165.000,00
635	MOBILIARIO Y ENSERES	10.000,00		10.000,00					10.000,00
636	EQUIPOS PARA PROCESOS DE INFORMACION	75.000,00		75.000,00					75.000,00



EGARSAT NUM. 276

EJERCICIO 2012

PORMENOR DE GASTOS POR CATEGORÍAS ECONÓMICAS

CLASIF. ECONOM.	EXPLICACIÓN	CREDITOS PRESUPUESTARIOS			GASTOS COMPROMETIDOS (4)	OBLIGACIONES RECONOCIDAS NETAS (5)	PAGOS (6)	OBLIGACIONES PEND. DE PAGO A 31 DE DICIEMBRE (7=5-6)	REMANENTES DE CREDITO (8=3-5)
		INICIALES (1)	MODIFICACIONES (2)	DEFINITIVOS (3=1+2)					
639	INMOVILIZADO INMATERIAL	80.000,00		80.000,00					80.000,00
63	INVERSIONES DE REPOSICION	445.000,00	-115.000,00	330.000,00					330.000,00
6	INVERSIONES REALES	761.840,00	339.300,00	1.101.140,00	865.878,02	865.878,02	324.886,80	540.991,22	235.261,98
7204	A LA TESORERIA DE LA S.S.	157.500,00	4.069.057,29	4.226.557,29	4.179.238,05	4.179.238,05	4.179.238,05		47.319,24
720	A LA SEGURIDAD SOCIAL	157.500,00	4.069.057,29	4.226.557,29	4.179.238,05	4.179.238,05	4.179.238,05		47.319,24
72	A LA SEGURIDAD SOCIAL	157.500,00	4.069.057,29	4.226.557,29	4.179.238,05	4.179.238,05	4.179.238,05		47.319,24
7	TRANSFERENC. DE CAPITAL	157.500,00	4.069.057,29	4.226.557,29	4.179.238,05	4.179.238,05	4.179.238,05		47.319,24
	TOTAL OPERACIONES DE CAPITAL	919.340,00	4.408.357,29	5.327.697,29	5.045.116,07	5.045.116,07	4.504.124,85	540.991,22	282.581,22
	TOTAL OPERACIONES NO FINANCIERAS	193.211.790,00	4.069.057,29	197.280.847,29	169.865.783,23	169.865.783,23	167.842.207,71	2.023.575,52	27.415.064,06
800	A CORTO PLAZO	2.100.000,00	8.700.000,00	10.800.000,00	402.234,70	402.234,70	402.234,70		10.397.765,30
801	A LARGO PLAZO	304.600,00	20.000.000,00	20.304.600,00	18.801.078,77	18.801.078,77	18.801.078,77		1.503.521,23
80	ADQ. DEUDA DEL SECTOR PUBLICO	2.404.600,00	28.700.000,00	31.104.600,00	19.203.313,47	19.203.313,47	19.203.313,47		11.901.286,53
8300	AL PERSONAL	210.000,00		210.000,00	11.516,96	11.516,96	11.516,96		198.483,04
8301	OTROS	10.000,00		10.000,00					10.000,00
830	PRESTAMOS Y ANTICIPOS A CORTO PLAZO	220.000,00		220.000,00	11.516,96	11.516,96	11.516,96		208.483,04
8310	AL PERSONAL	100.000,00		100.000,00					100.000,00
831	PRESTAMOS A LARGO PLAZO	100.000,00		100.000,00					100.000,00
83	CONC.PRESTAM.NO PUBLIC.	320.000,00		320.000,00	11.516,96	11.516,96	11.516,96		308.483,04
8400	A CORTO PLAZO	110.000,00		110.000,00					110.000,00
8401	A LARGO PLAZO	200.000,00		200.000,00					200.000,00
840	DEPOSITOS	310.000,00		310.000,00					310.000,00
8410	A CORTO PLAZO	300.000,00		300.000,00	176.002,84	176.002,84	176.002,84		123.997,16
8411	A LARGO PLAZO	80.000,00		80.000,00					80.000,00
841	FIANZAS	380.000,00		380.000,00	176.002,84	176.002,84	176.002,84		203.997,16
84	CONST.DE DEPOSITOS Y FIANZAS	690.000,00		690.000,00	176.002,84	176.002,84	176.002,84		513.997,16
8	ACTIVOS FINANCIEROS	3.414.600,00	28.700.000,00	32.114.600,00	19.390.833,27	19.390.833,27	19.390.833,27		12.723.766,73
	TOTAL OPERACIONES FINANCIERAS	3.414.600,00	28.700.000,00	32.114.600,00	19.390.833,27	19.390.833,27	19.390.833,27		12.723.766,73
	TOTAL GASTOS Y DOTACIONES	196.626.390,00	32.769.057,29	229.395.447,29	189.256.616,50	189.256.616,50	187.233.040,98	2.023.575,52	40.138.830,79



RESUMEN GENERAL DE PRESTACIONES ECONOMICAS



EGARSAT NUM. 276							EJERCICIO 2012
RESUMEN GENERAL DE PRESTACIONES ECONOMICAS (*)							
REGIMENES	GENERAL	AUTONOMOS	AGRARIO	DEL MAR	MINERIA DEL CARBON	ACC. DE TRAB. Y ENF. PROF.	TOTAL
CLASE DE PRESTACION							
TOT PREST. ECONOMICAS	36.975.137,95	12.964.555,80		17.050,07	83.626,76	20.596.203,81	70.636.574,39
INCAPACIDAD TEMPORAL	36.975.137,95	12.942.262,02		17.050,07	83.626,76	12.785.581,88	62.803.658,68
SUBSIDIO TEMPORAL POR ENF. O ACCIDENTE	36.975.137,95	12.942.262,02		17.050,07	83.626,76	12.785.581,88	62.803.658,68
PREST. MATER., PATER., RIESGO EMB. Y LAC'						5.999.500,78	5.999.500,78
SUBSIDIO RIESGO DURANTE EMBARAZO						5.466.426,61	5.466.426,61
SUBSIDIO RIESGO LACTANCIA NATURAL						395.641,52	395.641,52
SUBSIDIO CUIDADO MENOR CANCER-ENF.GRAVE						137.432,65	137.432,65
PREST.Y ENTREGAS UNICAS REGLAMENTAR.						1.710.684,55	1.710.684,55
AUXILIO POR DEFUNCION						1.010,14	1.010,14
INDEMNIZACION A TANTO ALZADO						1.537.135,41	1.537.135,41
INDEMNIZACION POR BAREMO						172.539,00	172.539,00
PRESTACIONES Y ENTREGAS UNICAS REGLAMENTARIAS							
PRESTACIONES SOCIALES						100.436,60	100.436,60
OTRAS AYUDAS DE CARACTER SOCIAL						100.436,60	100.436,60
OTRAS PRESTACIONES E INDEMNIZACIONES		22.293,78					22.293,78
ENTREGAS POR DESPLAZAMIENTO							
PROTESIS							
OTRAS PRESTACIONES E INDEMNIZACIONES							
VEHICULOS PARA INVÁLIDOS							
PREST.CESE ACTIV.TRAB.AUTÓNOMOS		16.776,60					16.776,60
CUOTAS BENEFIC.PRESTACIÓN CESE ACTIV.		5.517,18					5.517,18
FARMACIA							
RECETAS MEDICAS							

(*) INCLUYE LAS PRESTACIONES ECONOMICAS QUE SE RECOGEN EN EL ARTICULO 48.- TRANSFERENCIAS A FAMILIAS, DEL AREA 1

